Carretera Córdoba-Málaga, km. 75,800
14900 LUCENA (Córdoba) ESPAÑA
Telf.: 0034 957 510 126 • Fax: 0034 957 510 682
info@docriluc.es

www. docriluc.com

DOCRILUC

20
16

Catálogo general
General catalogue · Catalogue général

INNOVACIÓN SOSTENIBLE

CALIDAD E INNOVACIÓN · QUALITY AND INNOVATION · QUALITÉ ET INNOVATION

# DOCRILUC®



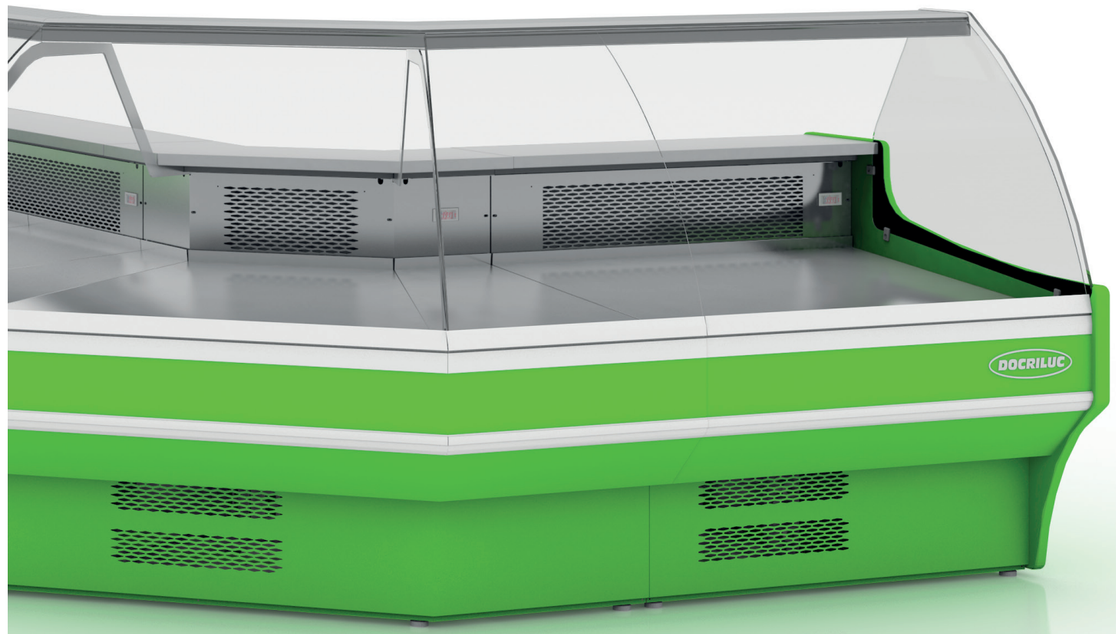


# 2016

**Catálogo general** • General catalogue • Catalogue général



Presentamos en este catalogo 2016 nuestra continua evolución en la aplicación de las nuevas oportunidades tecnológicas, que nos hace crear con mayor calidad, y con una eficiencia energética que nos permite un ahorro en algunos modelos sin incorporar ningún elemento ni sustancia que ataque al medio ambiente o no sea reciclable.

Hemos incorporado nuevos productos que complementan nuestra gama y hemos evolucionado y actualizado la mayoría de los modelos existentes.

Como complemento al presente catálogo, podrá descargarlo así como las fichas técnicas de nuestros productos y toda la información a través de nuestra web www.docriluc.es y en las redes sociales.

Esperamos poder seguir contando con su confianza.

We present in this 2016 catalog we our continuos evolution in the application of new technological opportunities, that makes us create higher quality, and with an energy efficiency that allows us to save on some models not being without incorporating any element or substance that attacks the environment or recyclable.

We have introduced products that complement our range and we have evolved and updated most existing.

As to this catalog, we you can download as well as technical files of our products and all information through our website www.docriluc.es and in social networks.

2016 présentés dans ce catalogue notre évolution continue dans l'application des nouvelles opportunités technologiques, qui nous fait créons une plus grande efficacité de la qualité et de l'énergie qui nous permet d'économiser sur certains modèles sans incorporer quelconque élément ou substance qui attaque l'environnement ou est non recyclable.

Nous avons ajouté de nouveaux produits pour compléter notre gamme et nous avons évolué et mis à jour la plupart des modèles existants.

En complément de ce catalogue, vous pouvez télécharger ainsi que les détails de nos produits et toutes les informations par le biais de nos www.docriluc.es web et les réseaux sociaux. Nous nous réjouissons de votre confiance continue.




Centro principal de fabricación - *Main manufacturing center - Principal centre de fabrication*




2º centro de fabricación - *Second manufacturing center - Deuxième centre de fabrication*

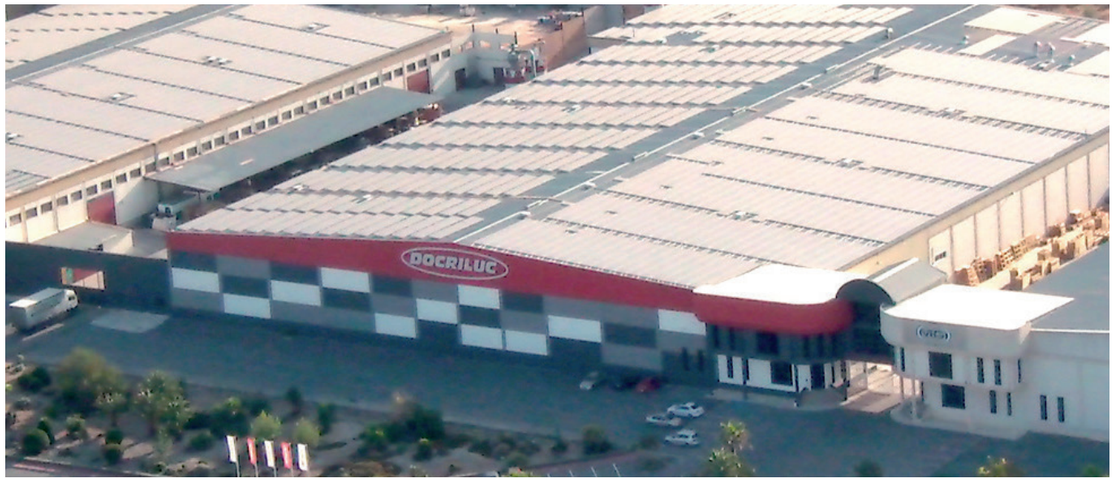


**Docriluc** es una empresa española especializada en el diseño y fabricación de frio comercial e industrial para hostelería y alimentación. Dispone de ocho cadenas flexibles de producción, dotadas de las técnicas más avanzadas, que nos permiten ofrecer una respuesta ágil y de calidad certificada, contrastada con la implantación de la ISO 9001:2008.

Tambien está provista de un sistema de gestión medioambiental que optimiza los recursos naturales, gestionando los residuos y su reciclaje controlados por la ISO 14001:2004.

Mantiene dos centros de producción con una superficie total de 18.000 $m^2$ dedicados a la fabricación, y de otros 4.000 $m^2$ destinados a logística.

***Docriluc** is a new Spanish company specialized in the design and manufacturing of commercial and industrial cooling systems for hospitality and food refrigeration industry. We have eight flexible assembly lines of production, fitted of the most advanced technology, which allow us to offer an agile response and of certified quality, verified with the establishment of the ISO 9001:2008..*

*Also we are supplied with an environmental management system which optimizes the natural resources, managing the residues and their recycling controlled by the ISO 14001: 2004.*

*We maintain two production factories with a total surface of 18000 $m^2$ dedicated to the manufacturing, and other 4000 $m^2$ intended for the logistics.*

***Docriluc** est une entreprise espagnole spécialisée dans le design et la fabrication de réfrigération commerciale et industrielle pour l'alimentation et l'hospitalité.*

Nous avons huit lignes de production flexibles, équipés avec les techniques les plus avancées qui nous permettent d'offrir une réponse rapide, la qualité éprouvée avec la mise en œuvre de la norme ISO 9001:2008..

Est également muni d'un système de gestion de l'environnement qui optimise les ressources naturelles, la gestion des déchets et le recyclage contrôlé par la norme ISO 14001:2004.

Nous avons actuellement deux sites de production d'une superficie totale de 18000 $m^2$ dédiés à la fabrication, et 4000 $m^2$ pour la logistique.







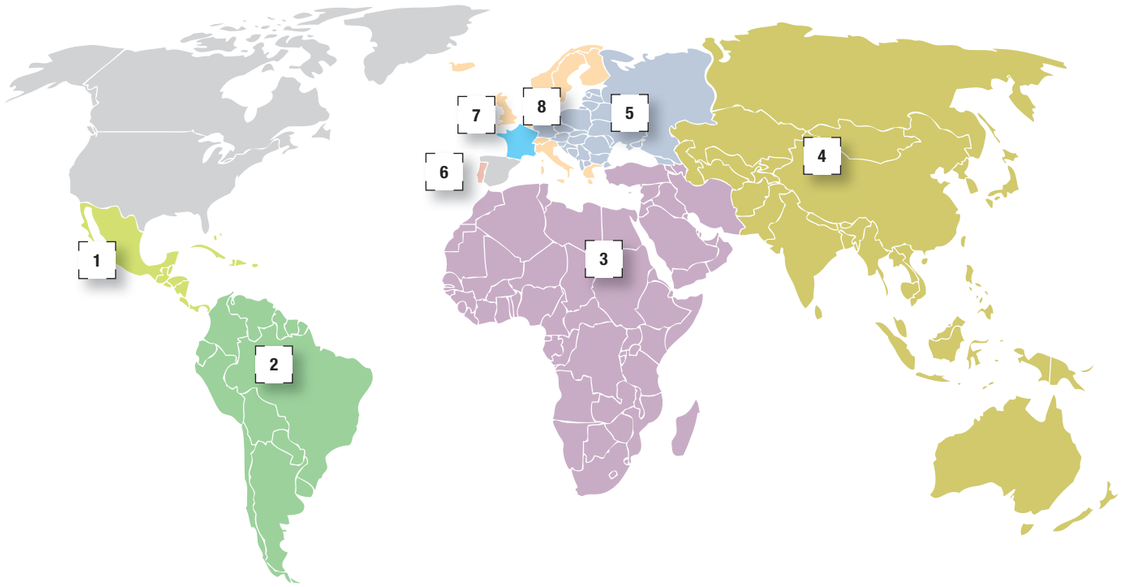


**1 AMÉRICA CENTRAL**
Carlos Ferrandis
+34 626 439 512
carlosf@docriluc.es

**2 AMÉRICA DEL SUR**
Francisco Córdoba
M. +34 608 802 718
fcordoba@docriluc.es

**3 AFRICA & MIDDLE EAST**
Carlos Ferrandis
+34 626 439 512
carlosf@docriluc.es

**4 ASIA & OCEANÍA**
Francisco Córdoba
M. +34 608 802 718
fcordoba@docriluc.es

**5 EAST EUROPE, GERMANY & AUSTRIA**
Francisco Godoy
M. + 34 616 773 425
fgodoy@docriluc.es

**6 PORTUGAL**
Antonio Fernandes
M. +351 912 833 517
portugal@docriluc.es

**7 WESTERN EUROPE**
Francisco Córdoba
M. +34 608 802 718
fcordoba@docriluc.es

**8 FRANCIA**
Codigel
Matthieu Sibille
Telf: 0033 1 39 22 66 66
matthieu-sibille@codigel.com.fr

**DEPARTAMENTO DE EXPORTACIÓN** / *EXPORT DEPARTMENT / EXPORT DÉPARTMENT*

Tel. 0034 957 51 01 26
Fax. 0034 957 51 06 82
**export@docriluc.es**

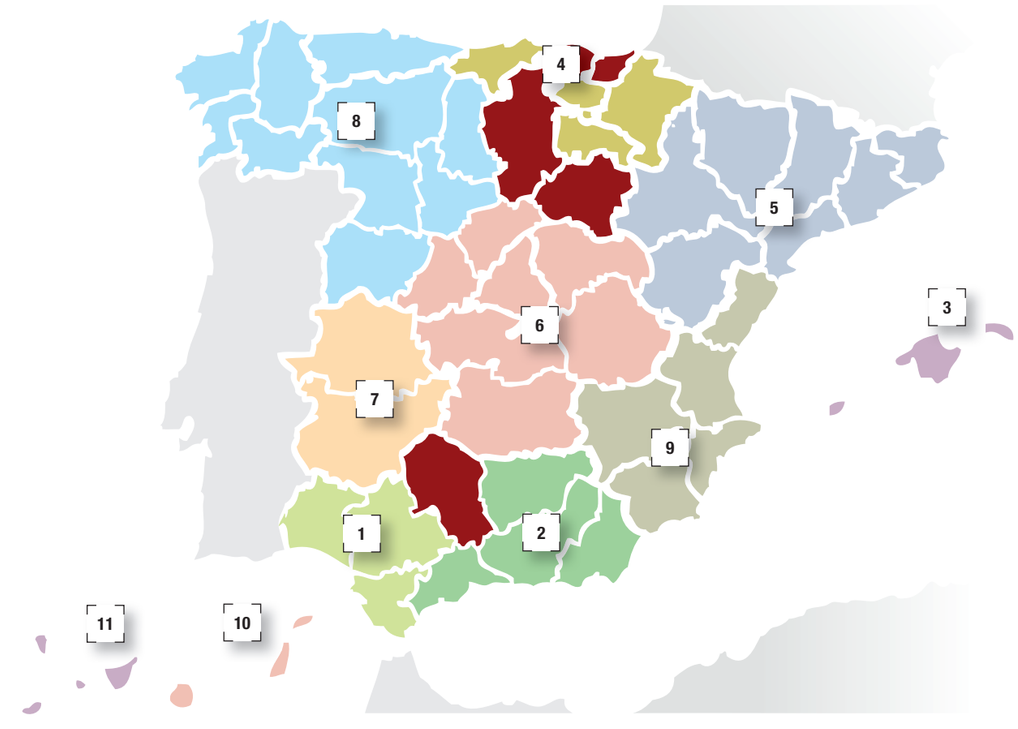


**1 ANDALUCÍA OCCIDENTAL**
Juan Noguera García
Tel. movil 615 870 940
juan_nogueragarcia@yahoo.es

**2 ANDALUCÍA ORIENTAL**
Alberto Poveda Rodríguez
Tel. móvil 639 756 957
Fax 952 227 863
info@prinsrefrigeration.com

**3 BALEARES**
Daniel Avellá Lliteras
Tel. móvil 690 942 299
Tel. fijo 871 96 26 01
Fax 871 96 26 02
info@danielavella.com

**4 NORTE**
Jorge Pascual
Tel. movil: 608 976 124
j.pascual5@cgac.es

**5 CATALUÑA Y ARAGÓN**
Cristina Carreira Casas
Tel. móvil 687 588 134
Fax. 937 906 763
criscarreira@hotmail.com

**6 CENTRO**
**(Ávila, Ciudad Real, Cuenca, Guadalajara, Madrid, Segovia, Toledo)**
Juan Carlos Álvarez Rodríguez.
Tel. móvil 657 800 216 · Tel. fijo 914 40 17 83
Fax. 913 04 44 67
info@hosteleriaindustrial.com

**7 EXTREMADURA**
Vicente Bermejo
Tel. movil: 650 944 038
vicentebermejo@telefonica.net

**8 GALICIA, ASTURIAS, CASTILLA LEÓN**
Jose Manuel Fernández Fernández
Tel. movil 692 935 883
josemanuel.fdez.fdez@gmail.com

**9 LEVANTE**
**(Albacete, Alicante, Castellón, Murcia, Valencia)**
Julián Florentín Jiménez
Tel. móvil 658 86 73 93
Fax 965 68 14 60
levante@docriluc.es

**10 PROVINCIA DE LAS PALMAS**
**(Las Palmas de Gran Canarias, Lanzarote, Fuerteventura)**
Sergio García Marrero
Tel. 928 930 605 · Tel. móvil 627 471 672
arje.center@gmail.com

**11 PROVINCIA DE SANTA CRUZ DE TENERIFE**
**(Tenerife, La Palma, El Hierro, La Gomera)**
Mª José Rodríguez Losada
Tel. 609 197 779
mjlosada@msn.com

# CONTACTO
*CONTACT*




facebook.com/docriluc.commercialrefrigeration

twitter.com/Docriluc_es

**DEPARTAMENTO COMERCIAL**
**COMMERCIAL DEPARTMENT**
**DÉPARTEMENT COMMERCIAL**
Telf. 0034 957 510126
Telf. 0034 957 510184
Fax 0034 957 510682
comercial@docriluc.es

**EXPORTACIÓN**
**EXPORT**
**EXPORT**
Telf. 0034 957 510126
Fax 0034 957 510682
export@docriluc.es

**REPUESTOS**
**PARTS AND ACCESSORIES**
**PIÈCES DÉTACHÉES**
Telf. 0034 957 510126
Fax 0034 957 510682
rgarcia@docriluc.es

**ASISTENCIA TÉCNICA**
**TECHNICAL ASSISTANCE**
**ASSISTANCE TECHNIQUE**
Telf: 0034 607 022122
Fax: 0034 957 510682
acaballero@docriluc.es

**DIRECCIÓN FÁBRICA**
Ctra. Córdoba - Málaga, km. 75,800 • (14900) LUCENA • (Córdoba) • ESPAÑA
Telf.: 0034 957 51 01 26 • Fax: 0034 957 51 06 82
info@docriluc.es



# SIMBOLOGÍA · SECTOR DE ACTIVIDAD
*SIMBOLISM - ACTIVITY · SYMBOLOGIE - ACTIVITÉ*

## SIMBOLOGÍA · SIMBOLISM · SYMBOLOGIE

| | | | | | |
|---|---|---|---|---|---|
| Largo<br>Length<br>Longueur | Alto<br>Height<br>Hauteur | Fondo<br>Depth<br>Profondeur | Potencia Frig.<br>Frig Power<br>Puissance Frig. | Consumo<br>Consumption<br>Consommation | Potencia<br>Power<br>Puissance |
| Capacidad<br>Capacity<br>Exposition | Peso Neto<br>Net Weight<br>Poid Net | Regulación temperatura<br>Temperature set<br>Temperature | Tensión monofásica<br>Single phase voltage<br>Tension monophasique | Refrig.<br>Coolant<br>Réfrigérant | Rango<br>Range<br>Gamme |
| Puertas<br>Doors<br>Portes | Estantes<br>Shelves<br>Étagères | Puertas cristal<br>Glass doors<br>Portes vitrés | Puertas correderas<br>Sliding doors<br>Portes coulissantes | Separador interior<br>Shelves<br>Séparateurs intérieurs | Juego de guías<br>Sets of slides<br>Kit de guides |
| Cajones<br>Drawers<br>Tiroirs | Tolva<br>Hopper | Cajas<br>Container<br>Conteneur | Cámara<br>Camera<br>Chambre | Exposición<br>Display<br>Exposition | Capacidad botellas<br>Bottles capacity<br>Capacité bouteilles |
| Capacidad<br>Capacity<br>Exposition | Huecos<br>Door way<br>Capacité | Pantalla pulicidad<br>Canopy<br>Marquise | Capacidad platos<br>Dish capacity<br>Capacité de plat | | |

## SECTOR DE ACTIVIDAD · ACTIVITY · ACTIVITÉ

| | | | | |
|---|---|---|---|---|
| Charcutería<br>Sausage market<br>Marché Delicatessen | Carnicería<br>Butcher Shop<br>Marché Aux Poissons | Pescadería<br>Fish Market<br>Marché Aux Poissons | Pastelería<br>Pastry Shop<br>Pâtisserie | Panadería<br>Bakery<br>Boulangerie |
| Frutería<br>Fruit shop<br>Fruit Market | Pizzería, Sandwichería, Kebab<br>Pizzeria, Sandwiches, Kebab<br>Pizzeria, Sandwiches, Kebab | Congelados<br>Frozen<br>Glacé | Productos Lácteos<br>Milk Products<br>Produits Laitiers | Bar, Restaurante, Cafetería, Hotel, Catering<br>Bar, Restaurant, Coffee shop, Hotel, Catering<br>Bar, Restaurant, Cafe, Hôtel, Restauration |

## DISEÑE SU INSTALACIÓN · INSTALATION DESIGN · CONCEPTION DE L´INSTALLATION

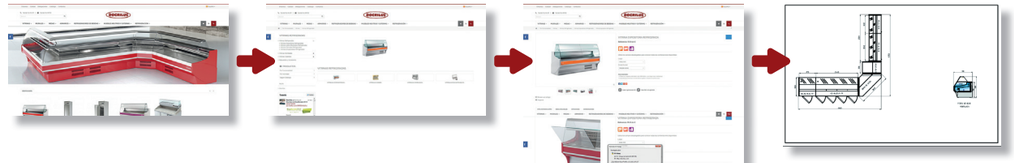

www.docriluc.com | Producto · Product · Produit | Ficheros · File · Dossier | DXF

# COMPROMISO DE CALIDAD Y CERTIFICACIONES

*QUALITY • QUALITÉ*

**DOCRILUC** fábrica con la normativa CE en seguridad electrica y en compatibilidad electromagnética, cumpliendo las directivas del consejo DC-2004/108/CE y DC 2006/951/CE.

**DOCRILUC** gestiona en todos sus fabricados la calidad basándose en las normas que determinan la ISO-9001-2000.

**DOCRILUC** aplica el sistema de gestión ambiental determinado por la las normas ISO-14001.

**DOCRILUC** manufacture under CE standards in electrical, safety and electromagnetic compatibility, in compliance with DC DC-2004/108/CE 2006/951/CE directives.

**DOCRILUC** manage the quality in all their products under ISO-9001-2000 directives.

**DOCRILUC** apply environmental management system established by ISO-14001 standards.

**DOCRILUC** fabrique ces produits sous la norme CE en conformité en matière de sécurité électrique et compatibilité électromagnétique, suivant les directives du conseil DC DC-2004/108/CE 2006/951/CE.

**DOCRILUC** développe ses produits et en assure la qualité sur les bases des normes qui régissent l'ISO-9001-2000.

**DOCRILUC** applique le système de gestion environnemental que déterminent les normes ISO-14001


BUREAU VERITAS Certification

Certificación
Certification

Concedida a / Awarded to

DOCRILUC SL

CARRETERA CORDOBA-MALAGA KM 75,800
14900 LUCENA
SPAIN

Bureau Veritas certifica que el Sistema de Gestión ha sido auditado y encontrado conforme con los requisitos de la norma:
Bureau Veritas certify that the Management System has been audited and found to be in accordance with the requirements of standard:

NORMA / STANDARD

ISO 14001:2004

El Sistema de Gestión se aplica a:
Scope of certification:

DISEÑO, FABRICACIÓN Y COMERCIALIZACIÓN DE MUEBLES FRIGORÍFICOS INDUSTRIALES Y COMERCIALES PARA HOSTELERÍA Y COLECTIVIDADES.

DESIGN, MARKETING AND MANUFACTURE OF COMMERCIAL & INDUSTRIAL REFRIGERATION CABINETS FOR THE HOSPITALITY INDUSTRY

Número del Certificado / Certificate Number: ES051664-1
Director General / General Manager, Bureau Veritas Certification, S.A.

Aprobación original / Original approval date: 06/09/2010
Certificado en vigor / Effective date: 07/09/2013
Caducidad del certificado / Certificate expiration date: 06/09/2016

Este certificado está sujeto a las condiciones generales y particulares de los servicios de certificación
This certificate is valid, subject to the general and specific terms and conditions of certification services

ENAC


BUREAU VERITAS Certification

Certificación
Certification

Concedida a / Awarded to

DOCRILUC SL

CARRETERA CORDOBA-MALAGA KM 75,800
14900 LUCENA
SPAIN

Bureau Veritas certifica que el Sistema de Gestión ha sido auditado y encontrado conforme con los requisitos de la norma:
Bureau Veritas certify that the Management System has been audited and found to be in accordance with the requirements of standard:

NORMA / STANDARD

ISO 9001:2008

El Sistema de Gestión se aplica a:
Scope of certification:

DISEÑO, FABRICACIÓN Y COMERCIALIZACIÓN DE MUEBLES FRIGORÍFICOS INDUSTRIALES Y COMERCIALES PARA HOSTELERÍA Y COLECTIVIDADES.

DESIGN, MARKETING AND MANUFACTURE OF COMMERCIAL & INDUSTRIAL REFRIGERATION CABINETS FOR THE HOSPITALITY INDUSTRY

Número del Certificado / Certificate Number: ES051687-1
Director General / General Manager, Bureau Veritas Certification, S.A.

Aprobación original / Original approval date: 06/10/2008
Certificado en vigor / Effective date: 07/09/2013
Caducidad del certificado / Certificate expiration date: 06/09/2016

Este certificado está sujeto a las condiciones generales y particulares de los servicios de certificación
This certificate is valid, subject to the general and specific terms and conditions of certification services

ENAC

CE

Directiva del Consejo DC de Seguridad eléctrica DC73/23CEE y de incompatibilidad electro-magnética DC89/336/CEE y su modificación por la directiva DC93/68/CEE.

Electrical safety of DC council directive DC73/23CEE, electromagnetic incompatibility DC89/336/CEE and its modification under DC93/68/CEE directives.

Directive du Conseil DC de sécurité électrique DC73/23CEE, et d'incompatibilité électromagnétique DC89/336/CEE et sa modification selon la directive DC93/68/CEE.

HACCP digital control

Todos nuestros fabricados están preparados para el cumplimiento del Reglamento CE852/2004 incorporando el módulo HACCP que se suministra bajo demanda.

All our products are under CE852/2004 directives and have HACCP module that is supplied on demand.

Tous nos produits ont les certifications CE852/2004 et incorporent le module HACCP qui vous est fourni sur demande.

ES- 14 - 0003 HT DB

Certificamos que los embalajes y palets de madera que protegen nuestros productos son tratados con choque térmico certificado por nuestro proveedor en cumplimiento de las normas internacionales NIMF nº 15.

We certify that packaging and wooden pallets that protect our products are treated with heat shock certified by our supplier in compliance with international standards MIMF no. 15.

Nous certifions que les emballages et palettes en bois qui protègent nos produits sont traités par choc thermique. Notre fournisseur certifie par les normes internationales sont en conformité avec MIMF-Nº15.

RoHS

Nuestros productos cumplen con la normativa ROHS 2002/93/CE que determina la no utilización de sustancias peligrosas en determinadas concentraciones permitidas en aparatos eléctricos y electrónicos.

Our products are under RoHS 2002/93/EC directives that determines the non-use of hazardous substances in certain allowed concentrations allowed in electrical and electronic equipments.

Nos produits sont sous les normes RoHS et la directive 2002/93/CE ce qui détermine la non-utilisation de substances dangereuses interdites à certaines concentrations utilisées dans les équipements électriques et électroniques.

THE GLOBAL COMPACT
Network Spain
WE SUPPORT

Docriluc, sigue políticas de responsabilidad social y es socio de Pacto Mundial

Docriluc, follows policies of social responsibility and is a member of Global Compact

Docriluc, suit des politiques de responsabilité sociale et est membre du Pacte Mondial

Docriluc cumple con un sistema integrado de gestión de residuos de aparatos eléctricos y electrónicos

Docriluc meets an integrated management of waste electrical and electronic system

Docriluc répond à une gestion intégrée des déchets système électrique et électronique



# PUNTOS DE AHORRO ENERGÉTICO

*ENERGY SAVING POINTS • POINTS D´ÉCONOMIE DÉNERGIE*




**PUNTOS DE AHORRO ENERGÉTICO**

- Iluminación a base de LED que produce un ahorro doble, no tendremos que compensarlo con mayor consumo frigorífico; además hay que sumar el 90% de ahorro con respecto a las lámparas tradicionales de resistencia.
- Aislamiento de alta densidad 40kg/m3. Sin contenido CFC´s, cero ODP y bajo GWP.
- Sistema frigorífico de máximo rendimiento. Utilizando compresores de alto par de arranque y altas prestaciones, evaporadores y condensadores totalmente equilibrados en su composición primario, secundario y en el flujo de aire que optimiza su trabajo.
- Control electrónico con display digital tanto de temperatura como el control más exacto del tiempo y frecuencia del descarche.
- Chasis construido con barreras no transmisoras entre el interior de la cámara y el exterior, disminuyendo las pérdidas por transmisión.
- Sistema de cierre automático en las puertas de servicio, permitiendo un rápido y suave cierre.
- Nuevos refrigerantes de bajo consumo (aproximadamente 30% de ahorro energético). Hidrocarburos R-290, R-600.
- Se han desarrollado puertas expositoras para las vitrinas murales abiertas que reducen el consumo en más de un 35%.

**ENERGY SAVING POINTS**

- LED-based lighting which produces a double energy saving
- Insulation high density 40 kg / m3. This density is the more resistance to transmission losses. No CFCs content, zero ODP and low GWP.
- Refrigeration system whith maximun performance. Compressors using high torque and high performance, fully balanced evaporators and condensers in their primary, secondary composition and airflow optimizes work.
- Electronic control with digital display both temperature control and the defusting time and frequency accuracily.
- Transmitting chassis built with no barrier between the interior of the chamber and the outside, reducing transmission losses
- Automatic closing service doors, allowing a fast and smooth closing.
- Low consuption new coolants (aprox. 30% energy saving). Hydrocarbons R-290, R-600a.
- The lightweight display doors for open wall cabinets that reduce consumption by more than 35%.

**POINTS D´ÉCONOMIE DÉNERGIE**

- À base de LED d'éclairage qui produit une double économie
- Isolation haute densité 40 kg / m3. Cette densité est la plus haute résistance à pertes de transmission. Aucun des CFC, ODP nul et faible GWP
- Réfrigérateur performance du système maximale. Compresseurs utilisant un couple élevé et haute performance, évaporateurs entièrement équilibrés et condenseurs dans leur primaire, secondaire et composition air optimise le travail.
- Contrôle électronique avec affichage digital contrôler à la fois la température la période la plus précise et la fréquence de dégivrage.
- Transmettre châssis construit sans barrières entre l'intérieur et l'extérieur de la chambre, la réduction des pertes de transmission
- Les portes de service de fermeture automatique, permettant une fermeture rapide et lisse.
- Nouveaux réfrigérants faible puissance (épargne environ 30% de l'énergie). Hydrocarbure R-290, R-600a.
- Les portes d'affichage légers pour armoires murales ouvertes qui réduisent la consommation de plus de 35%.

# BASES DONDE SE SUSTENTA NUESTRA CALIDAD

***BASES WHERE OUR QUALITY** · **BASES OÙ NOTRE QUALITÉ EST BASÉE***

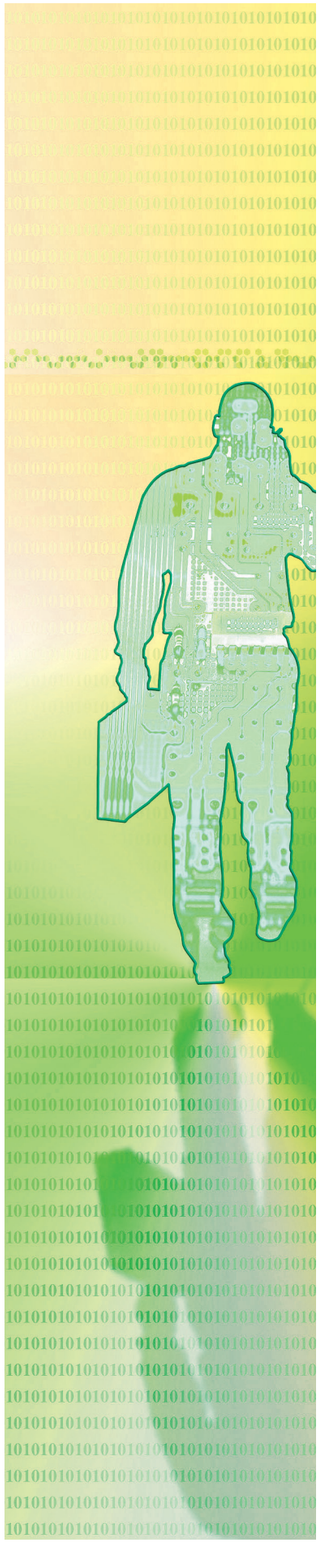

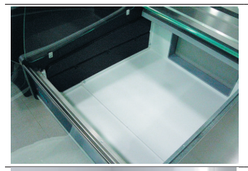

**ESTRUCTURA.**

- Conjunto compacto metálico, unido por barreras antí-transmisión térmicas y aislado a base de políuretano inyectado de alta densidad, 40 Kg./ m3 que proporciona una alta robustez y sin contenido de CFS´s y de cero ODP (Ozone depletíon potentíal) y bajo en GWP (global warrning potential).

**STRUCTURE.**

- Metal compact assembly, joined by thermal anti-transmission barriers and isolation based polyurethane high density 40 Kg. / M3 that provides high strength and without containing CFS'sy ODP (Ozone Depletion Potential) and low GWP (global potential warrning).

**STRUCTURE.**

- Polyuréthane Métal ensemble compact, rejoints par des barrières thermiques et anti-transmission basée isolé haute densité 40 kg. / M3 qui offre une haute résistance et ne contenant pas de zéro CFS'sy ODP (Ozone Depletion Potential) et basse GWP (warrning potentiel mondial).



**INTERIOR SANITARIO.**

- Construido con materiales aptos para la conservación y almacenamiento de productos alimenticios, con aristas curvas de fácil limpieza, según Real decreto 1435/1992, RD.56/1995 dentro de la norma LOC 89/392.

**INTERIOR HEALTH.**

- Built with materials suitable for the preservation and storage of foodstuffs, "with curved edges for easy cleaning, according to Royal Decree 1435/1992, RD.56 / 1995 within the standard LOC 89/392.

**INTERIOR SANITARIO.**

- Construit avec des matériaux appropriés pour la conservation et le stockage des denrées alimentaires, ainsi que "avec des bords incurvés pour faciliter le nettoyage, selon le décret royal 1435/1992, RD.56 / 1995 dans le LOC norme 89/392.



**PUERTAS.**

- Montada sobre bisagra con cierre automático con tensión constante que permite una hermeticidad el todo el contorno.
- Dispone de un sístema de retención para facilitar la carga del producto a conservar .
- Burlete de alta flexibilidad, que asegura una perfecta estanqueidad.
- Posibilidad de cambiar el sentido de apertura de las puertas.
- En las puertas ciegas, el tirador está conformado en la misma estructura. Contrapuerta embutida en acero inoxidable, excepto en las vitrinas expositoras.
- Perfíl plástico que aloja el burlete fácilmente desmontable y que forma, además, de barrera térmica.
- Misma calidad de aislamiento que el de la estructura.

**DOORS.**

- Mounted on self-closing hinge whith constant strain that allows sealing the entire outline.
- It has a retention system for easy loading of the product to be preserved.
- Possibility high flexibility, ensuring a perfect seal.
- Ability to change the opening direction of the doors.
- In blind doors, the handle is formed in the same structure. Storm door crammed in stainless steel, except for the display cases.
- Plastic profile housing the easily removable seal and which also forms a thermal barrier.
- Insulation same quality of insulation gasket the structure.

**PORTES.**

- Monté charnière à fermeture automatique avec une tension constante qui permet l'étanchéité tout autour.
- Dispose d'un système de retenue pour faciliter le chargement du produit devant être conservé.
- Bise grande flexibilité, assurant une étanchéité parfaite.
- Possibilité de modifier le sens d'ouverture des portes.
- Dans portes aveugles, la poignée est formée dans la même structure. Tempête en acier inoxydable porte de marqueterie, sauf pour les cas d'affichage.
- Plastic profil logements le sceau facilement démontable et qui forme aussi une barrière thermique.
- Isolation même qualité que celle de la structure.



**EQUIPO FRIGORÍFICO.**

- La unidad condensadora ventilada fuerza el intercambio del calor producido al ambiente mejorando el rendimiento de la cámara frigorífica. La disipación del calor producido se realiza por la parte inferior esparciéndolo lejos de la entrada al condensador.

**EQUIPMENT REFRIGERATION .**

- The ventilated condensing unit forces heat exchange produced the environment improving the performance of the refrigerator. The produced heat dissipation carry out by the bottom part spreading away from the entrance of condenser.

**EQUIPEMENT FRIGORIFIQUE.**

- La force de l'unité de condensation ventilé échange de chaleur de l'environnement a produit l'amélioration des performances du réfrigérateur. La dissipation de la chaleur produite est réalisée par diffusion à partir de la partie inférieure à une distance de l'entrée du condenseur.



**CONTROL ELECTRÓNICO DE FUNCIONAMIENTO.**

- Obtiene el mayor rendimiento y el menor consumo ya que todos los parámetros los realiza con la mayor precisión, visualizados en el display integrado en el mueble. Fácil ajuste de los parámetros de control.
- Sonda del tipo NTC encapsulada y sellada.

**WORKING ELECTRONIC CONTROL.**

- Get the best performance and the lowest consumption since all parameters work with the utmost precision, displayed on the built-in display cabinet. Easy adjustment of the control parameters.
- NTC probe encapsulated and sealed.

**COMMANDE ÉLECTRONIQUE DE FONCTIONNEMENT.**

- Obtenez les meilleures performances et la plus faible consommation puisque tous les paramètres sont effectuées avec la plus grande précision, affiché sur la vitrine intégré. Facilité de réglage des paramètres de commande.
- Sonde NTC encapsulé et scellé.



**CONTROL DEL FUNCIONAMIENTO EN LA FABRICACIÓN.**

- Todos nuestros fabricados pasan por una prueba de estanqueidad mediante un pre vacío, vació y control final de presión estable de carga mediante máquina, asegurando una estanqueidad y posteriormente carga de refrigerante con una presión de +-0,5%.

**OPERATION CONTROL IN THE MANUFACTURING.**

- All our products undergo a leak test using a pre empty, empty and stable pressure control by automatic machine, ensuring sealing coolant and afterwards coolant charge with pressure of + -0.5%.

**CONTRÔLE DES OPÉRATIONS DANS LA FABRICATION.**

- Tous nos produits sont soumis à un test d'étanchéité à l'aide d'un contrôle de la pression de charge anale vide, vide et stable avant de la machine, assurant l'étanchéité charge de réfrigérant et une pression de + 0,5%.



**ESTUDIO Y EVOLUCIÓN DEL RENDIMIENTO.**

- Todos nuestros diseños han pasado por nuestros laboratorios certificados, donde se estudian y desarrollan los elementos y componentes, creando un sistema equilibrado, consiguiendo el menor consumo y la mayor vida útil sin apenas mantenimiento. Están certificadas por BUREAU VERITAS.

**STUDY AND DEVELOPMENT OF PERFORMANCE.**

- All our designs have gone through our certified laboratories, where they study and develop the elements and components, creating a balanced system, achieving lower consumption and longer life with little maintenance. They are certified by BUREAU VERITAS.

**ÉTUDE ET L´INTERPRÉTATION ÉVOLUTION.**

- Tous nos modèles sont passés par nos laboratoires certifiés, où ils étudient et développent les éléments et composants, la création d'un système équilibré, la réalisation de la consommation et durent plus longtemps avec peu d'entretien. Ils sont certifiés par BUREAU VERITAS.

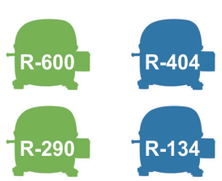


**SENSIBILIDAD ECOLÓGICA.**

- Utilizamos gases con cero destrucción de la capa de ozono, protegiendo el calentamiento global.
- Utilizando productos totalmente recicables, cumpliendo todas las normas y leyes de la CE incluso en la cadena de producción.
- Gestión ambiental de los residuos para el mínimo impacto medio ambiental.
- Control de la contaminación sonora.

**ECOLOGICAL SENSITIVITY .**

- We use zero gas destruction of the ozone layer, global warming protecting.
- Using completely recyclable products, complying with all the rules and laws of the EC even in the production chain.
- Environmental management of waste for minimum environmental impact.
- Control of noise pollution.

**SENSIBILITÉ ÉCOLOGIQUE.**

- Utilisez la destruction de gaz de zéro de la couche d'ozone, le réchauffement climatique protéger.
- L'utilisation de produits entièrement recyclables, se conformer à toutes les règles et les lois de la CE, même dans la chaîne de production.
- La gestion environnementale des déchets pour un impact environnemental minimal.
- Contrôle de la pollution sonore.



## PEDIDOS

- Todos los pedidos deberán cursarse por escrito (e-mail, carta, o fax).
- No se podrá anular el pedido una vez que se haya expedido o su fabricación sea especial una vez comenzada dicha fabricación.
- Queda reservado el derecho a no admitir pedidos de aquellos clientes que hayan incumplido anteriores contratos.

## ORDERS

- All orders must be made in writing by e-mail, letter or fax.
- You may not cancel the order once issued, or if it involves a special product, once manufacturing has begun.
- Docriluc reserves the right to refuse orders from customers who have failed previous contracts.

## COMMANDES

- Toutes les commandes doivent être confirmées par écrit soit par e-mail, courrier ou télécopie. Sans cet écrit, elles ne seront pas prises en compte.
- Vous ne pouvez pas annuler une commande lorsque celle-ci a été livrée. Toute commande spéciale, une fois mise en production, ne pourra pas faire l'objet d'une annulation.
- Docriluc se réserve le droit de prendre les commandes des clients qui n'ont pas de précédent contrat.

## PRECIOS

- Los precios de la tarifa correspondiente no incluye impuestos y son precios recomendados de venta al público Los precios se indican en euros.

## PRICES

- Prices are recommended for retail, They are listed in Euros and are exempts of taxes.

## PRIX

- Les prix sont indiqués en prix public recommandé. Ils sont en euros et hors taxe.

## TRANSPORTE Y EMBALAJE

- La mercancía viajará a portes pagados. (Sólo en territorio español, excepto Ceuta, Melilla, islas Canarias y Baleares)
- Las reexpediciones corren a cuenta y riesgo del comprador.
- Todos los equipos incluyen embalaje individual

## TRANSPORTATION AND PACKAGING

- Goods will be sent under carriage paid conditions, (Spanish territory, excepting Ceuta, Melilla Canary & Balear islands).
- The reissues are at risk and cost of the buyer.
- All equipments include individual packaging

## TRANSPORT ET EMBALLAGE

- La marchandise est expédiée sous conditions de port payé seulement sur le territoire espagnol (à l'exception de Ceuta, Melilla et des Îles Canaries et Baléares).
- Les retours de marchandises voyagent aux risques et aux frais de l'acheteur.
- Toutes les marchandises sont conditionnées en emballage individuelle.

## GARANTÍA

- Según certificado que se acompaña en cada producto.

## WARRANTY

- According to the certificate of each product.

## GARANTIE

- Elle s'applique selon le certificat de chaque produit.

## DEVOLUCIONES

- No se admitirán devoluciones salvo que expresamente sea autorizado por Docriluc.
- En todo caso el material debe remitirse libre de portes y gastos.

## RETURNS

- Returns will not be accepted, unless Docriluc accept it.
- In any case, goods must be sent free of freight cost.

## RETOURS

- Si Docriluc ne donne pas son accord par écrit, aucun retour de marchandises ne sera acceptée.

## CONDICIONES DE PAGO

- Hasta conceder crédito a un cliente, todas las operaciones serán abonadas mediante pago anticipado.
- De no efectuarse el pago de las facturas en los vencimientos acordados, el cliente se hará cargo de los gastos de devolución y/o gastos de demora.

## TERMS OF PAYMENT

- Before giving credit to a customer, all operations will be paid in advance.
- In case that payment will not be done in the agreed maturity, customer will assume the return postage and / or costs of delay.

## CONDITIONS DE REGLEMENT

- Toutes les commandes sont à régler avant expédition.
- Dans le cadre de la mise en place de conditions de paiement différé, tout retard à l'échéance entraînera des frais de retour ou financier qui seront à la charge du client.

## REPUESTOS Y ACCESORIOS

- Todos los repuestos se enviarán a portes debidos, no se admiten devoluciones de material salvo que sea autorizado por el servicio de asistencia técnica (SAT)

## PARTS AND ACCESSORIES

- All parts will be sent carriage due, good refunds are not allowed unless Technical Support Service (TSS), authorize it.

## PIÈCES DÉTACHÉES

- Toutes les pièces seront expédiées en port dû. Les retours ne sont pas acceptés sauf accord du service d'assistance technique (TSS).

## DOMINIO

- Continuará siendo de Docriluc S,L, toda la mercancía que no esté totalmente pagada.

## DOMAIN

- All unpaid merchandise, still belonging to Docriluc

## CLAUSE DE PROPRIÉTÉ

- Toutes les marchandises non réglées restent la propriété de Docriluc.

## JURISDICCIÓN

- En este caso serán competentes los tribunales de Lucena (Córdoba).

## JURISDICTION

- In this case Lucena's courts in Córdoba are competent.

## COMPÉTENCES JURIDIQUES

- Pour le règlement de tout litige, seuls sont compétents les tribunaux de la ville de LUCENA à la province de CORDOBA.

## INFORMACIÓN

- Docriluc S,L, se reserva el derecho a introducir, sin previo aviso, las modificaciones que crea necesarias, sin que ello perjudique a las características principales de los productos
- El comprador queda obligado a disponer, por su cuenta, los medios necesarios para la recepción de la mercancía

## INFORMATION

- Docriluc S, L, reserves the right to make any necessary amendment / improvement, without notice and without detriment to the products' features.
- The customer is required to provide, on his own, the neccesary means for the reception of the goods.

## INFORMATION

- Docriluc S.L. se réserve le droit d'apporter toute modification ou amélioration nécessaire au bon fonctionnement de ses produits, sans préavis et sans porter préjudice aux caractéristiques des produits.
- C'est l'obligation de l'acheteur de disposer des ressources nécessaires pour la bonne réception de la marchandise.

# ÍNDICE GENERAL

*GENERAL INDEX · INDEX GÉNÉRAL*


**1 VITRINAS EXPOSITORAS**
Serve Over Counters
Vitrines
PAG 16





**2 VITRINAS HOSTELERÍA**
Serve Over Counters Catering
Vitrines Hôtellerie
PAG 88





**3 VITRINAS MURALES**
Multideck Displays
Mureaux
PAG 110





**4 LINEA SUPERMERCADOS**
Line Supermarket
Ligne Supermarché
PAG 130

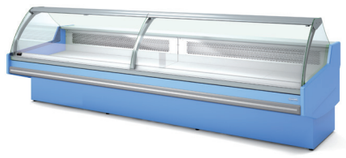



**5 MESAS FRÍAS**
Cold Counter
Meuble Froid
PAG 150






**6 ARMARIOS**
Cabinets
Armoire
PAG 196





**7 EXPOSITORES Y ENFRIADORES DE BEBIDAS**
Exhibitors and beverage coolers
Exposants et les esfriadores de boissons
PAG 226






**8 GAMA SPEED**
Speed Gamma
Gamma Speed
PAG 252

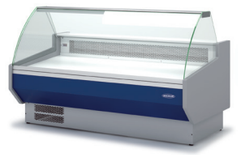




**9 EQUIPOS DE REFRIGERACIÓN**
Refrigeration Equipment
Équipe Réfrigération
PAG 286


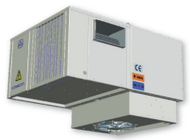


**10 REPUESTOS Y ACCESORIOS**
Spare parts and accesories
Pièces
PAG 310







# 1 VITRINAS EXPOSITORAS
## SERVE OVER COUNTERS
## VITRINES



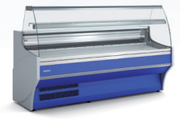

**VE-8** Página 23
Vitrina expositora fondo 800
Serve over counters depth 800
Vitrines profondeur 800

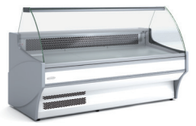

**VE-10** Página 59
Vitrina expositora fondo 1100
Serve over counter depth 1100
Vitrines gamme profondeur 1100



**VE-9** Página 27
Vitrina expositora fondo 940
Serve over counters depth 940
Vitrines profondeur 940

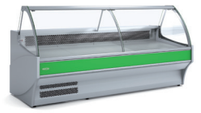

**VE-10E** Página 65
Vitrina expositora cristal elevable fondo 1100
Serve over counters glass lift depth 1100
Vitrines lift verre profondeur 1100



**VE-ES/BM/HE** Página 33
Modulos encastrables
Encastrables modules
Modules encastrables



**VEM-10** Página 67
Vitrina expositora de mercado fondo 1100
Serve over counters market depth 1100
Vitrines Marché profondeur 1100



**VEA / VEE** Página 35
Vitrina expositora autoservicio fondo 940
Self service serve over counter depth 940
Vitrine exposition self service profondeur 940



**VEG-10** Página 71
Vitrina expositora fondo 1000
Serve over counters depth 1000
Vitrines profondeur 1000



**VEP-9** Página 39
Vitrina expositora pastelera fondo 940
Serve over counters Pastry Shop depth 940
Vitrines Pâtisserie profondeur 940



**VEGPC-10** Página 75
Vitrina expositora pastelera fondo 1000
Serve over counters Pastry Shop depth 1000
Vitrines Pâtisserie profondeur 1000



**VP / VP-9B** Página 45
Vitrina expositora pastelera fondo 940
Serve over counters Pastry Shop depth 940
Vitrines Pâtisserie profondeur 940



**VER-10** Página 79
Vitrina expositora pastelera fondo 1000
Serve over counters Pastry Shop depth 1000
Vitrines Pâtisserie profondeur 1000

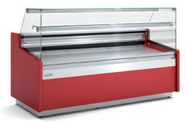

**VE-9-RC** Página 49
Vitrina expositora pastelera fondo 960
Serve over counters Pastry Shop depth 960
Vitrines Pâtisserie profondeur 960



**VEGH-10** Página 81
Vitrina expositora helados fondo 1000
Serve over counters ice cream depth 1000
Vitrines crème glacée profondeur 1000



**EEC** Página 53
Vitrina expositora terraza
Troley refrigerated display
Armoire chariot

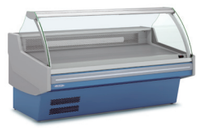

**VE-12** Página 85
Vitrina expositora supermarket fondo 1200
Serve over counters supermarket depth 1200
Vitrines supermarché profondeur 1200



**VE-9P** Página 55
Vitrina expositora pescado
Fish serve over counters
Vitrine poisson

# CARTA DE ACABADOS

*COLOR • COULEUR*

## FRANJA ESTÁNDAR

STANDARD STRIP • STANDARD BANDE



NEGRO·RAL-9005

CREMA·RAL-1015

AMARILLO · RAL-1023

NARANJA · RAL-2008

WENGUÉ

ROJO · RAL-3020

BURDEOS · RAL-3003

NOGAL

AZUL · RAL-5003

VERDE · RAL-6001

HAYA

BLANCO · RAL-9003

GRIS · RAL-7040

DECORACIÓN INOX

## FRONTAL COMPLETO

FULL FRONTAL DECORATION • PLEIN DECORATION FRONTAL

INCREMENTO 1 • INCREASE 1 • AUGMENTER 1



WENGUÉ

NOGAL

HAYA

DECORACIÓN INOX




## DECORACIÓN TOTAL

TOTAL DECOR • DÉCORATION TOTAL

INCREMENTO 2 • INCREASE 2 • AUGMENTER 2

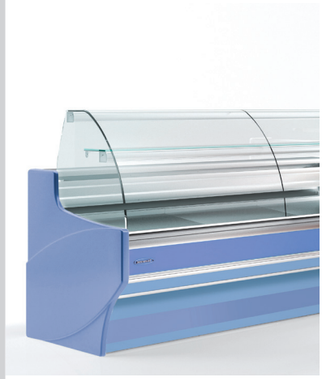






| CARACTERÍSTICAS TÉCNICAS GENERALES | GENERAL TECHNICAL DATA | CARACTÉRISTIQUES TECHNIQUES GÉNÉRAL |
|---|---|---|
| • Exterior e interior en chapa de acero plastificada<br>• Plano exposición y encimera en acero inox. AISI-304<br>• Bandejas plano de exposición lisas, con escalón sobre demanda<br>• Costados de 40 mm en ABS inyectado<br>• Perfilería en aluminio anodizado.<br>• Paragolpes en la parte delantera<br>• Cristal frontal templado y abatible, dos versiones disponibles<br>• Estante de cristal intermedio iluminado, no refrigerado<br>• Iluminación estándar: encimera superior y estante<br>• Aislamiento de poliuretano inyectado, libre CFCs, densidad 40 Kg/m³<br>• Reserva refrigerada con puertas, hueco 440x270 (excepto modelo neutro y modelo sin reserva)<br>• Evaporador tratado epoxi<br>• Condensación ventilada y evaporación automática de serie<br>• Modelos preinstalación incorporan valvulería<br>• Control electrónico de temperatura<br>• Descarche automático, opcional eléctrico<br>• Clase climática 3 ( 25°C 60%Hr) régimen M1<br>• **Modelos cristal R**: Cristal recto<br>• **Modelos cristal C**: Cristal curvo<br>• **Modelos cristal RR**: Cristal doble recto<br>• **Modelos cristal CC**: Cristal doble curvo<br>• **Modelos cristal MC**: Cristal curvo sin encimera | • Interior and exterior finish in plastic coated steel<br>• Display area and counter in stainless steel AISI-304<br>• Smooth deck for display area, stepped at on demand<br>• Sides available in ABS injected, 40 mm thickness<br>• Anodised aluminium profiles<br>• Front rubber bumper<br>• Toughened curved glass hinges forward, two versions available<br>• Iluminated glass shelf,non refrigerated<br>• Standard lighting: top worktop and shelf<br>• 40 Kg/m³ density polyurethane insulation, low GWP and zero ODP effect<br>• Refrigerated under storage with doors 440x270 free, (except neutral model and model without reservation)<br>• Evaporator whith epoxy treatment<br>• Ventilated condensation and automatic defrost evaporation as standard<br>• Preinstallation models incorporate valves<br>• Electronic temperature control with indicator<br>• Automatic defrost, electric as optional<br>• Climate class 3 (25°C 60%Hr) regime M1<br>• Working voltage single phase 220V 50Hz<br>• **Glass models R:** Flat glass<br>• **Glass models C:** Curved glass<br>• **Glass models RR:** Double flat glass<br>• **Glass models CC:** Double curved glass<br>• **Glass models MC:** Curved glass whithout worktop | • Extérieur et intérieur en acier plastifié.<br>• Surface d'exposition et plan de travail en inox. AISI-304<br>• Surface d´exposition lisse, possibilité double niveau sur demande<br>• Côtes en ABS thermoformé, épaisseur 40 mm., différentes versions disponibles<br>• Profilés en aluminium anodise<br>• Pare-chocs en partie frontale<br>• Vitre droite ou bombée sécurit rabattable<br>• Etagère en verre illuminé,non réfrigérée<br>• Lumière standard en partie haute et etagére<br>• Isolation en polyuréthane injecté sans CFC, densité 40Kg/m³<br>• Stockage réfrigéré, espace 440x270 (sauf modèle neutre et le modèle sans réserve)<br>• Époxy évaporateur traité<br>• Condensation ventilé, évaporation automatique en standard<br>• Modèles de préinstallation intègrent vannes<br>• Contrôle electronico de temperatura con indicador<br>• Dégivrage automatique, électrique en option<br>• Classe climatique 3 (25ºC 60%Hr) régime M1<br>• Tension de fonctionnement monophasé 220V 50Hz<br>• **Modéles verre R**: Verre droit<br>• **Modéles verre C**: Verre courbé<br>• **Modéles verre RR**: Verre double droit<br>• **Modéles verre CC**: Verre double courbé<br>• **Modéles verre MC**: Verre incurvé sans top |

| VE | VES | DIFERENCIAS / DIFFERENCES / DIFFÉRENCES |
|---|---|---|

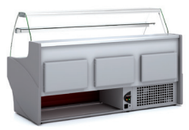



**VE**

- Reserva y con puertas
- Reserve with doors
- Réservez avec portes

**VES**

- Sin reserva y sin puertas
- Without reservation and without doors
- Sans réservation et sans portes

| VE | VE-TF | DIFERENCIAS / DIFFERENCES / DIFFÉRENCES |
|---|---|---|

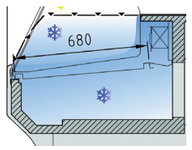


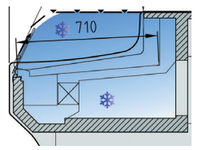


**VE**

- Refrigeración estatica por gravedad, mayor espacio en la reserva
- Static cooling by gravity, more space in reserve
- Refroidissement statique par gravité, plus d'espace en réserve

**VE-TF**

- Refrigeración tiro forzado semi-ventilado impulsado por ventiladores, mejor distribución de frio
- Semi-forced draft cooling boosted by fans, better distribution of cold
- Projet de ventilateur de refroidissement semi-forcée entraînée par les fans,une meilleure distribution de froid

**INFORMACIÓN GENERAL CUADRO DE MANDOS / GENERAL INFORMATION CONTROL PANEL / INFORMATIONS GÉNÉRALES PANNEAU DE COMMANDE**



- Controlador digital de temperatura
- Interruptor general de funcionamiento
- Interruptor controlador de iluminación
- Base schuko para conexion de pequeños electrodomesticos

- Digital temperature controller
- General operation switch
- Switch lighting controller
- Base schuko for connection of small appliances

- Contrôleur de température numérique
- Interrupteur général de fonctionnement
- Contrôleur d'éclairage de l'interrupteur
- Schuko base pour la connexion de petits appareils

# VITRINA EXPOSITORA REFRIGERADA VE-8

***SERVE OVER COUNTER LINE VE-8 · VITRINE SERIE VE-8 GAMME RÉFRIGÉRÉE***

### CARACTERÍSTICAS TÉCNICAS

- Exterior e interior en chapa de acero plastificada
- Plano exposición y encimera en acero inox. AISI-304
- Bandejas plano de exposición lisas, con escalón sobre demanda
- Costados de 40 mm en ABS inyectado
- Perfilería en aluminio anodizado.
- Paragolpes en la parte delantera
- Cristal frontal templado y abatible, dos versiones disponibles
- Estante de cristal intermedio iluminado, no refrigerado
- Iluminación estándar: encimera superior y estante
- Aislamiento de poliuretano inyectado, libre CFCs, densidad 40 Kg/m³
- Reserva refrigerada con puertas, hueco 440x270 (excepto modelo neutro)
- Evaporador estático tratado epoxi
- Condensación ventilada y evaporación automática de serie
- Control electrónico de temperatura
- Descarche automático, opcional eléctrico
- Clase climática 3 ( 25°C 60%Hr) régimen M1
- Tensión de trabajo monofásica 220V 50Hz

### TECHNICAL DATA

- Interior and exterior finish in plastic coated steel
- Display area and counter in stainless steel AISI-304
- Smooth deck for display area, stepped at on demand
- Sides available in ABS injected, 40 mm thickness
- Anodised aluminium profiles
- Front rubber bumper
- Toughened curved glass hinges forward, two versions available
- Iluminated glass shelf,non refrigerated
- Standard lighting: top worktop and shelf
- 40 Kg/m³ density polyurethane insulation, low GWP and zero ODP effect
- Refrigerated under storage with doors 440x270 free, (except neutral model)
- Static evaporator with epoxy treatment
- Ventilated condensation and automatic defrost evaporation as standard
- Electronic temperature control with indicator
- Automatic defrost, electric as optional
- Climate class 3 (25°C 60%Hr) regime M1
- Working voltage single phase 220V 50Hz

### CARACTÉRISTIQUES TECHNIQUES

- Extérieur et intérieur en acier plastifié.
- Surface d'exposition et plan de travail en inox. AISI-304
- Surface d´exposition lisse, possibilité double niveau sur demande
- Côtes en ABS thermoformé, épaisseur 40 mm., différentes versions disponibles
- Profilés en aluminium anodise
- Pare-chocs en partie frontale
- Vitre droite ou bombée sécurit rabattable
- Etagère en verre illuminé,non réfrigérée
- Lumière standard en partie haute et etagére
- Isolation en polyuréthane injecté sans CFC, densité 40Kg/m³
- Stockage réfrigéré, espace 440x270 (sauf modèle neutre)
- Époxy évaporateur statique traité
- Condensation ventilé, évaporation automatique en standard
- Contrôle electronico de temperatura con indicador
- Dégivrage automatique, électrique en option
- Classe climatique 3 (25ºC 60%Hr) régime M1
- Tension de fonctionnement monophasé 220V 50Hz

# VITRINA EXPOSITORA REFRIGERADA VE-8

***SERVE OVER COUNTER LINE VE-8 · VITRINE SERIE VE-8 GAMME RÉFRIGÉRÉE***

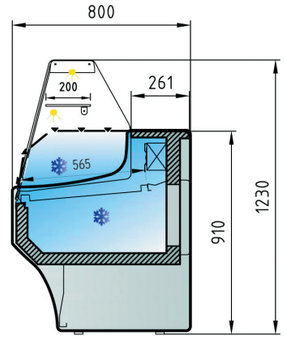


VE-8-R

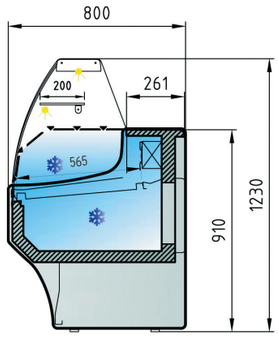


VE-8-C

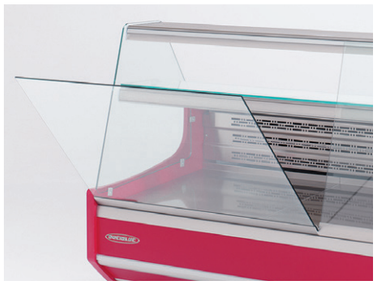

detalle cristal abatible
folding glass detail
detail le verre de pliage



detalle perfileria anodizada
anodized profiles detail
profils anodisés détail

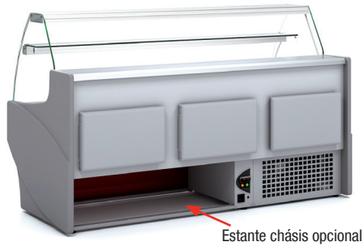

Estante chásis opcional
Chassis shelf optional
Etagère châsis en option

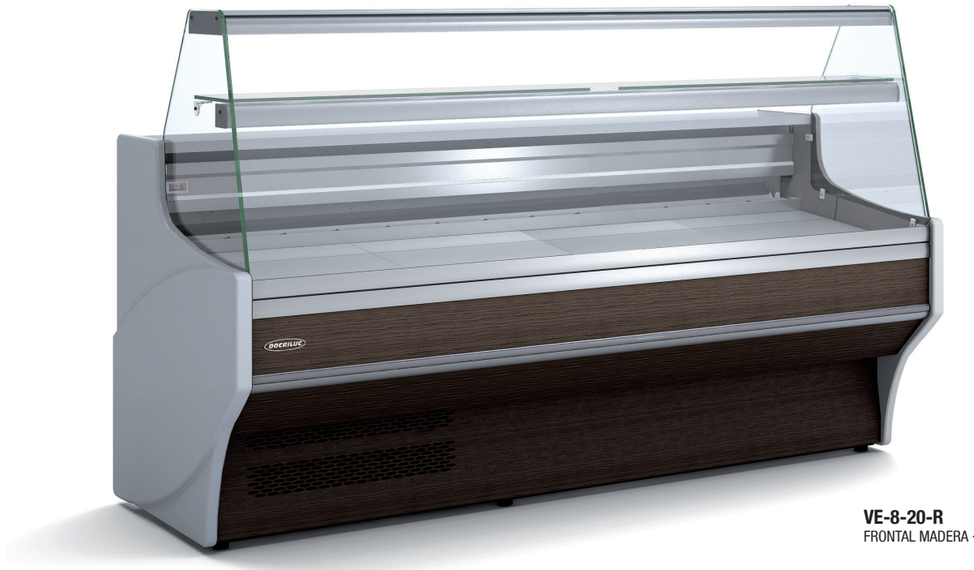

**VE-8-20-R**
FRONTAL MADERA · WOOD FRONTAL · FRONTALE BOIS

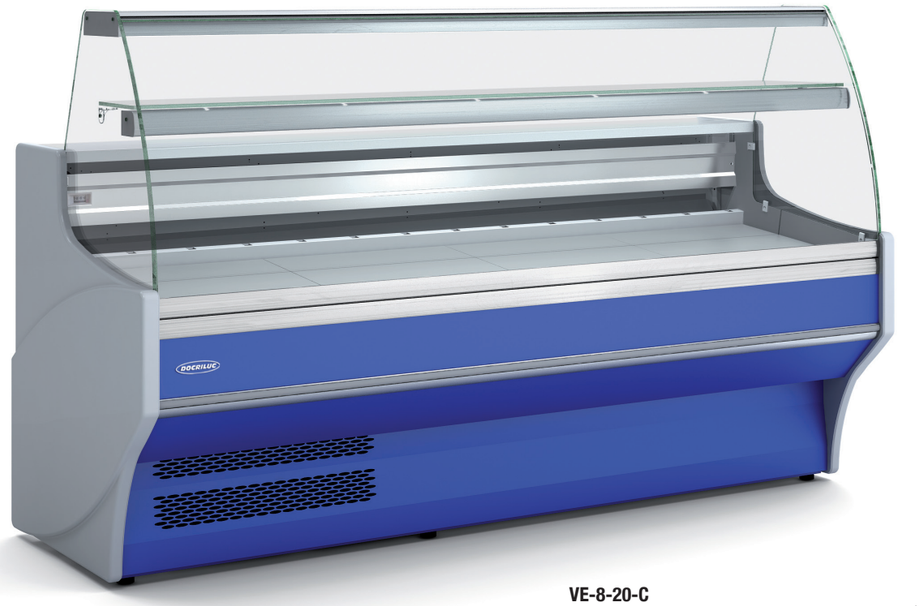

**VE-8-20-C**
FRONTAL LACADO · LACQUERED FRONTAL · FRONTALE LAQUÉE

**Ver características técnicas en página 20 / See technical data in page 20 / Voir caractéristiques techniques page 20**

| Modelo<br>Model<br>Modèle | Largo<br>Length<br>Longueur<br>(mm) | Cámara<br>Storage<br>Stockage<br>($m^3$) | Exposición<br>Display<br>Exposition<br>($m^2$) | Puertas<br>Doors<br>Portes<br>(Uds) | Potencia frig.<br>Frig. Power<br>Puissance frig.<br>(W) | Consumo<br>Consumption<br>Consommation<br>(W) | Refrigerante<br>Coolant<br>Réfrigérant |
|---|---|---|---|---|---|---|---|
| VE-8-10 | 1055 | 0,28 | 0,54 | 1 | 330 | 856 | R-404A |
| VE-8-13 | 1305 | 0,37 | 0,68 | 2 | 410 | 874 | R-404A |
| VE-8-15 | 1525 | 0,43 | 0,80 | 2 | 510 | 1000 | R-404A |
| VE-8-20 | 2025 | 0,57 | 1,08 | 3 | 675 | 1243 | R-404A |
| VE-8-25 | 2525 | 0,72 | 1,36 | 4 | 880 | 1303 | R-404A |
| VE-8-30 | 2995 | 1,12 | 1,63 | 4 | 1050 | 1332 | R-404A |

230v 60Hz / 115v 60Hz. consultar - consult - consulter

**OPCIONES · OPTIONS · OPTIONS**

| Modelo<br>Model<br>Modèle | 1<br>decoración frontal / front decor / décoration frontal | 2<br>Total decoración / Total decor / décoration total | Cierre Plexi<br>Plexi slide Doors<br>Kit vitrage arrière coulissant plexi | Iluminación led<br>Led lighting<br>Eclairage led | Cierre cortina<br>Night blind<br>Rideau nocturne | Neutra<br>Neutral<br>Neutre | Pre Instalación<br>Remote Unit<br>Groupe à distance |
|---|---|---|---|---|---|---|---|
| VE-8-10 | 50 € | 260 € | 90 € | 40 € m | 80 € m | -400 € | -120 € |
| VE-8-13 | 55 € | 265 € | 120 € | 40 € m | 80 € m | -450 € | -135 € |
| VE-8-15 | 60 € | 270 € | 135 € | 40 € m | 80 € m | -500 € | -145 € |
| VE-8-20 | 65 € | 275 € | 180 € | 40 € m | 80 € m | -600 € | -175 € |
| VE-8-25 | 70 € | 280 € | 225 € | 40 € m | 80 € m | -850 € | -200 € |
| VE-8-30 | 75 € | 285 € | 270 € | 40 € m | 80 € m | -970 € | -250 € |

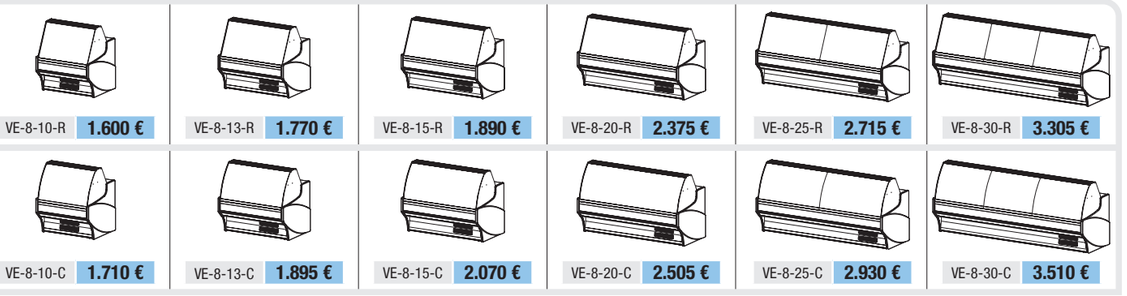


Características técnicas y constructivas sujetas a variación sin previo aviso. / We reserve the right to change specifications whitout prior notice. / Sujet technique et la conception de modifications sans préavis.

# VITRINA EXPOSITORA REFRIGERADA VE-9

***SERVE OVER COUNTER LINE VE-9 · VITRINE SERIE VE-9 GAMME RÉFRIGÉRÉE***

### CARACTERÍSTICAS TÉCNICAS

- Exterior e interior en chapa de acero plastificada
- Plano exposición y encimera en acero inox. AISI-304
- Bandejas plano de exposición lisas, con escalón sobre demanda
- Costados de 40 mm en ABS inyectado
- Perfilería en aluminio anodizado.
- Paragolpes en la parte delantera
- Cristal frontal templado y abatible, cuatro versiones disponibles
- Estante de cristal intermedio, no refrigerado
- Iluminación estándar: encimera superior y estante
- Aislamiento de poliuretano inyectado, densidad 40 Kg/m³, bajo GWP y cero efecto ODP
- Reserva refrigerada con puertas, hueco 440x270 (excepto modelo neutro y modelo sin reserva)
- Evaporador estático, opcional ventilado
- Condensación ventilada y evaporación automática de serie
- Control electrónico de temperatura con indicador
- Descarche automático, opcional eléctrico
- Clase climática 3 ( 25°C 60%Hr) régimen M1
- Tensión de trabajo monofásica 220V 50Hz

### TECHNICAL DATA

- Interior and exterior finish in plastic coated steel
- Display area and counter in stainless steel AISI-304
- Smooth deck for display area, stepped at on demand
- Sides available in ABS injected, 40 mm thickness
- Anodised aluminium profiles
- Front rubber bumper
- Toughened curved glass hinges forward, four versions available
- Glass shelf non refrigerated
- Standard lighting: top worktop and shelf
- 40 Kg/m³ density polyurethane insulation, low GWP and zero ODP effect
- Refrigerated under storage with doors 440x270 free (except neutral model and model without reservation)
- Static evaporator, ventilated as optional
- Ventilated condensation and automatic defrost evaporation as standard
- Electronic temperature control with indicator
- Automatic defrost, electric as optional
- Climate class 3 (25°C 60%Hr) regime M1
- Working voltage single phase 220V 50Hz

### CARACTÉRISTIQUES TECHNIQUES

- Extérieur et intérieur en acier plastifié.
- Surface d'exposition et plan de travail en inox. AISI-304
- Bacs planes à surface d'exposition, possibilité double niveau sur demande
- Côtes en ABS thermoformé, épaisseur 40 mm.
- Profilés en aluminium anodise
- Pare-chocs en partie frontale
- Vitre droite ou bombée sécurit rabattable
- Etagère en verre non réfrigérée
- Lumière standard en partie haute
- Isolation en polyuréthane injecté sans CFC, densité 40Kg/m³
- Stockage réfrigéré, espace 440x270 (sauf modèle neutre et le modèle sans réserve)
- Evaporateur statique
- Condensation ventilé, évaporation automatique en standard
- Contrôle électronique de la température avec indicateur
- Dégivrage automatique, électrique en option
- Classe climatique 3 (25ºC 60%Hr) régime M1
- Tension de fonctionnement monophasé 220V 50Hz

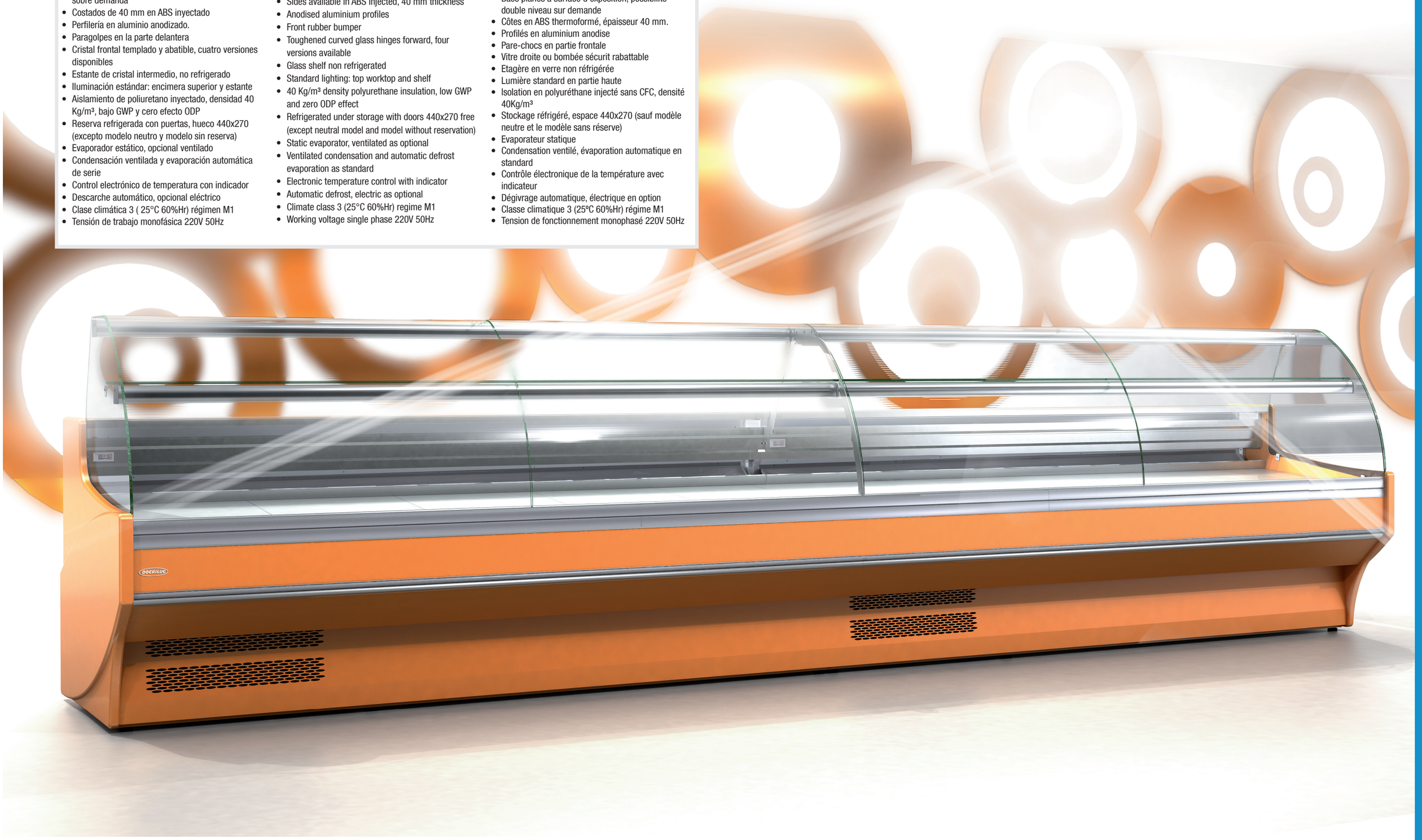

# VITRINA EXPOSITORA REFRIGERADA VE-9

***SERVE OVER COUNTER LINE VE-9 · VITRINE SERIE VE-9 GAMME RÉFRIGÉRÉE***

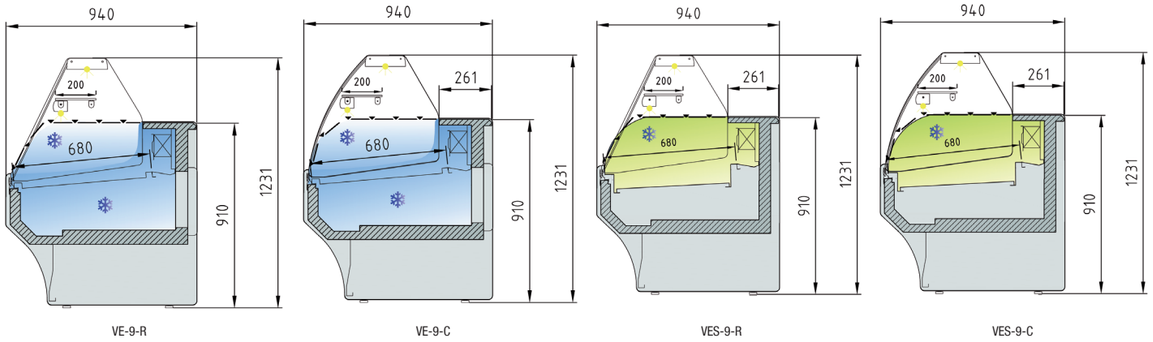


VE-9-R | VE-9-C | VES-9-R | VES-9-C

**MODELOS CON RESERVA / RESERVE MODELS / RÉSERVE MODÈLES**

**MODELOS SIN RESERVA / RESERVE WITHOUT MODELS / RÉSERVE SANS MODÈLES**



Modelo con reserva VE
Model with reservation VE
Modèle avec réserve VE

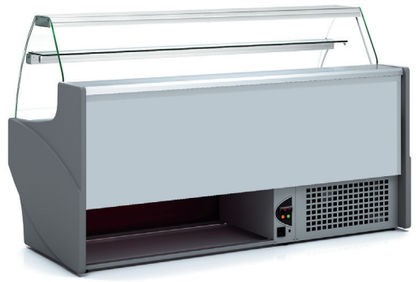

Modelo sin reserva VES
Model without reservation VES
Modèle sans réserve VES

**Ver características técnicas en página 24 / See technical data in page 24 / Voir caractéristiques techniques page 24**

| Modelo<br>Model<br>Modèle | Largo<br>Length<br>Longueur<br>(mm) | Cámara VE<br>Storage VE<br>Stockage VE<br>($m^3$) | Exposición<br>Display<br>Exposition<br>($m^2$) | Puertas VE / VES<br>Doors VE / VES<br>Portes VE / VES<br>(Uds) | Potencia frig.<br>Frig. Power<br>Puissance frig.<br>(W) | Consumo<br>Consumption<br>Consommation<br>(W) | Refrigerante<br>Coolant<br>Réfrigérant |
|---|---|---|---|---|---|---|---|
| VE / VES-9-10 | 1055 | 0,33 | 0,65 | 1/0 | 410 | 863 | R-404A |
| VE / VES-9-13 | 1305 | 0,43 | 0,82 | 2/0 | 550 | 987 | R-404A |
| VE / VES-9-15 | 1525 | 0,49 | 0,97 | 2/0 | 675 | 1102 | R-404A |
| VE / VES-9-20 | 2025 | 0,67 | 1,31 | 3/0 | 880 | 1277 | R-404A |
| VE / VES-9-25 | 2525 | 0,84 | 1,65 | 4/0 | 1050 | 1303 | R-404A |
| VE / VES-9-30 | 2995 | 1,19 | 1,96 | 4/0 | 1480 | 1592 | R-404A |

230v 60Hz / 115v 60Hz. consultar - consult - consulter

**OPCIONES · OPTIONS · OPTIONS**

| Modelo<br>Model<br>Modèle | 1<br>decoración frontal / front decor / décoration frontal | 2<br>Total decoración / Total decor / décoration total | Ventilada<br>Ventilated<br>Ventilé | Puertas Cierre Plexi<br>Plexi slide Doors<br>Kit vitrage arrière coulissant plexi | Cierre cortina<br>Night blind<br>Rideau nocturne | Iluminación led blanco<br>White led lighting<br>Éclairage Led blanc | Neutra<br>Neutral<br>Neutre | Pre Instalación<br>Remote Unit<br>Groupe à distance |
|---|---|---|---|---|---|---|---|---|
| VE / VES-9-10 | 50 € | 260 € | 120 € | 90 € | 80 € m | 40 € m | -400 € | -120 € |
| VE / VES-9-13 | 55 € | 265 € | 140 € | 120 € | 80 € m | 40 € m | -450 € | -135 € |
| VE / VES-9-15 | 60 € | 270 € | 170 € | 135 € | 80 € m | 40 € m | -500 € | -145 € |
| VE / VES-9-20 | 65 € | 275 € | 200 € | 180 € | 80 € m | 40 € m | -600 € | -175 € |
| VE / VES-9-25 | 70 € | 280 € | 235 € | 225 € | 80 € m | 40 € m | -850 € | -200 € |
| VE / VES-9-30 | 75 € | 285 € | 335 € | 270 € | 80 € m | 40 € m | -970 € | -250 € |

Características técnicas y constructivas sujetas a variación sin previo aviso. / We reserve the right to change specifications whitout prior notice. / Sujet technique et la conception de modifications sans préavis.



**VE-9-20-R**



**Mayor capacidad modelo VES**
**Greater capacity model VES**
**Plus capacité módéle VES**

**VES-9-20-C**

| | | | | | |
|---|---|---|---|---|---|
| VE-9-10-R 1.730 €<br>VES-9-10-R 1.690 € | VE-9-13-R 1.900 €<br>VES-9-13-R 1.820 € | VE-9-15-R 2.075 €<br>VES-9-15-R 1.995 € | VE-9-20-R 2.540 €<br>VES-9-20-R 2.420 € | VE-9-25-R 2.970 €<br>VES-9-25-R 2.810 € | VE-9-30-R 3.580 €<br>VES-9-30-R 3.400 € |
| VE-9-10-C 1.905 €<br>VES-9-10-C 1.865 € | VE-9-13-C 2.100 €<br>VES-9-13-C 2.020 € | VE-9-15-C 2.295 €<br>VES-9-15-C 2.210 € | VE-9-20-C 2.775 €<br>VES-9-20-C 2.650 € | VE-9-25-C 3.240 €<br>VES-9-25-C 3.075 € | VE-9-30-C 3.880 €<br>VES-9-30-C 3.695 € |

# VITRINA EXPOSITORA REFRIGERADA VE-9

***SERVE OVER COUNTER LINE VE-9 · VITRINE SERIE VE-9 GAMME RÉFRIGÉRÉE***

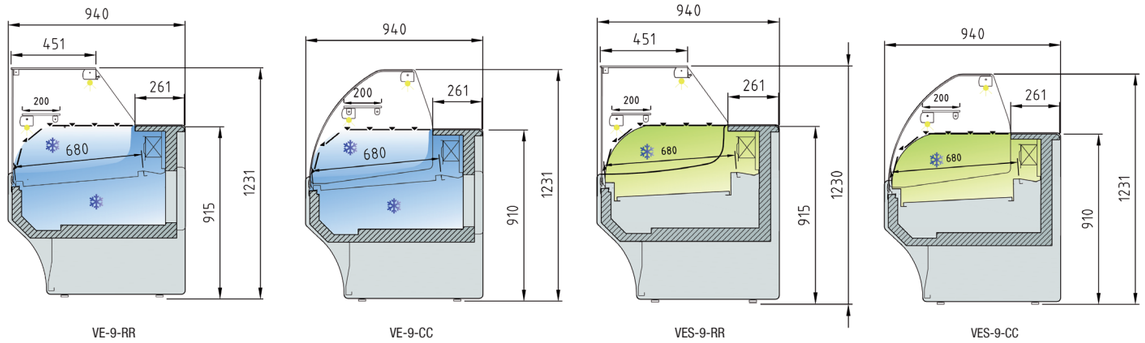


VE-9-RR · VE-9-CC · VES-9-RR · VES-9-CC

**MODELOS CON RESERVA / RESERVE MODELS / RÉSERVE MODÈLES**

**MODELOS SIN RESERVA / RESERVE WITHOUT MODELS / RÉSERVE SANS MODÈLES**



detalle cristal abatible
folding glass detail
pliage détail en verre

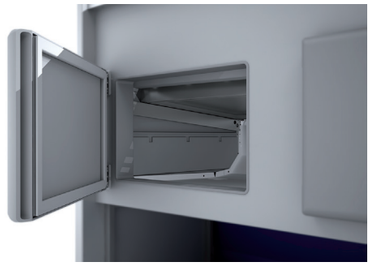

detalle reserva refrigerada
Refrigerated reserve detail
détail du livre réfrigérés

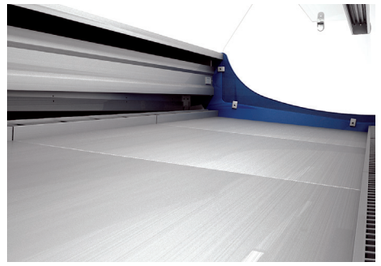

detalle plano de exposición
display area detail
Up détail de l'exposition

**Ver características técnicas en página 24 / See technical data in page 24 / Voir caractéristiques techniques page 24**

| Modelo<br>Model<br>Modèle | Largo<br>Length<br>Longueur<br>(mm) | Cámara VE<br>Storage VE<br>Stockage VE<br>($m^3$) | Exposición<br>Display<br>Exposition<br>($m^2$) | Puertas VE / VES<br>Doors VE / VES<br>Portes VE / VES<br>(Uds) | Potencia frig.<br>Frig. Power<br>Puissance frig.<br>(W) | Consumo<br>Consumption<br>Consommation<br>(W) | Refrigerante<br>Coolant<br>Réfrigérant |
|---|---|---|---|---|---|---|---|
| VE / VES-9-10 | 1055 | 0,33 | 0,65 | 1/0 | 410 | 863 | R-404A |
| VE / VES-9-13 | 1305 | 0,43 | 0,82 | 2/0 | 550 | 987 | R-404A |
| VE / VES-9-15 | 1525 | 0,49 | 0,97 | 2/0 | 675 | 1102 | R-404A |
| VE / VES-9-20 | 2025 | 0,67 | 1,31 | 3/0 | 880 | 1277 | R-404A |
| VE / VES-9-25 | 2525 | 0,84 | 1,65 | 4/0 | 1050 | 1303 | R-404A |
| VE / VES-9-30 | 2995 | 1,19 | 1,96 | 4/0 | 1480 | 1592 | R-404A |

230v 60Hz / 115v 60Hz. consultar - consult - consulter

**OPCIONES · OPTIONS · OPTIONS**

| Modelo<br>Model<br>Modèle | 1<br>decoración frontal / front decor / décoration frontal | 2<br>Total decoración / Total decor / décoration total | Ventilada<br>Ventilated<br>Ventilé | Puertas Cierre Plexi Plexi slide Doors Kit vitrage arrière coulissant plexi | Cierre cortina<br>Night blind<br>Rideau nocturne | Iluminación led blanco White led lighting Éclairage Led blanc | Neutra<br>Neutral<br>Neutre | Pre Instalación Remote Unit Groupe à distance |
|---|---|---|---|---|---|---|---|---|
| VE / VES-9-10 | 50 € | 260 € | 120 € | 90 € | 80 € m | 40 € m | -400 € | -120 € |
| VE / VES-9-13 | 55 € | 265 € | 140 € | 120 € | 80 € m | 40 € m | -450 € | -135 € |
| VE / VES-9-15 | 60 € | 270 € | 170 € | 135 € | 80 € m | 40 € m | -500 € | -145 € |
| VE / VES-9-20 | 65 € | 275 € | 200 € | 180 € | 80 € m | 40 € m | -600 € | -175 € |
| VE / VES-9-25 | 70 € | 280 € | 235 € | 225 € | 80 € m | 40 € m | -850 € | -200 € |
| VE / VES-9-30 | 75 € | 285 € | 335 € | 270 € | 80 € m | 40 € m | -970 € | -250 € |

Características técnicas y constructivas sujetas a variación sin previo aviso. / We reserve the right to change specifications whitout prior notice. / Sujet technique et la conception de modifications sans préavis.

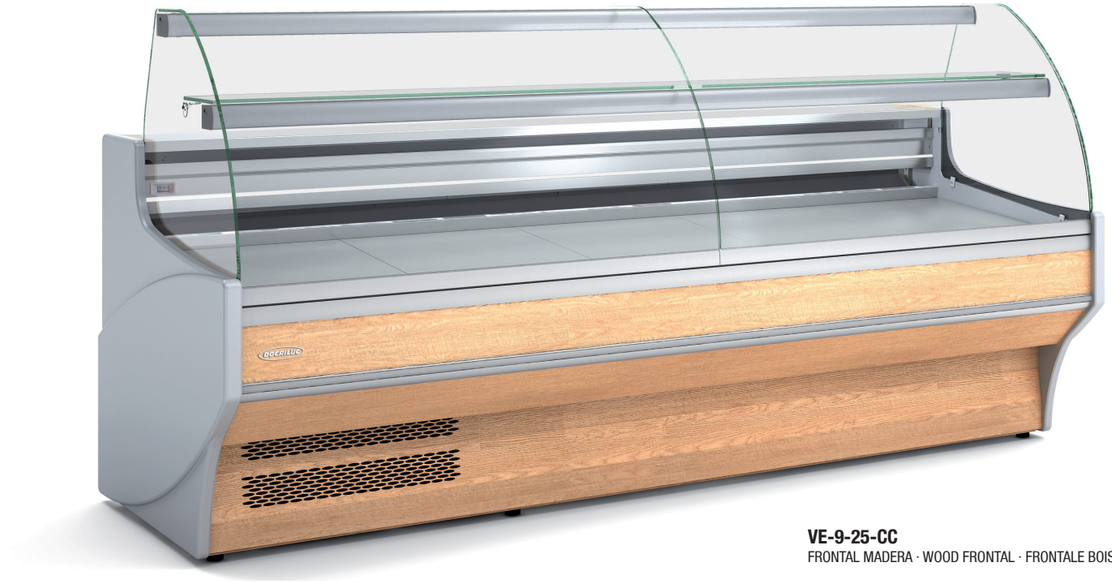

**VE-9-25-CC**
FRONTAL MADERA · WOOD FRONTAL · FRONTALE BOIS

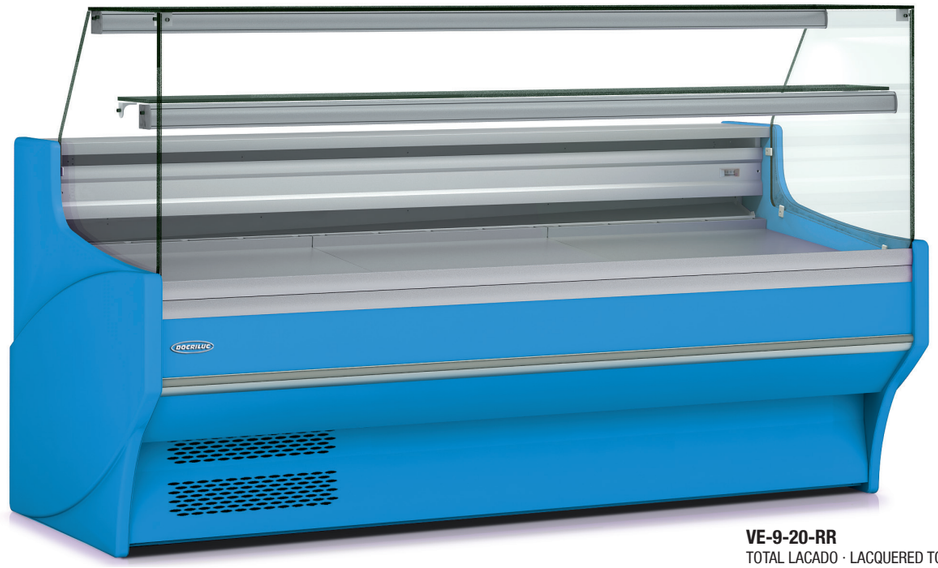

**VE-9-20-RR**
TOTAL LACADO · LACQUERED TOTAL · TOTAL LAQUÉ



VE-9-10-RR **1.850 €** · VES-9-10-RR **1.810 €**



VE-9-13-RR **2.070 €** · VES-9-13-RR **1.990 €**



VE-9-15-RR **2.260 €** · VES-9-15-RR **2.180 €**

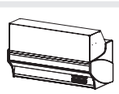

VE-9-20-RR **2.680 €** · VES-9-20-RR **2.560 €**

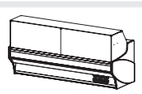

VE-9-25-RR **3.130 €** · VES-9-25-RR **2.970 €**

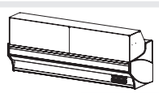

VE-9-30-RR **3.750 €** · VES-9-30-RR **3.500 €**



VE-9-10-CC **1.945 €** · VES-9-10-CC **1.890 €**

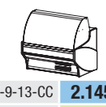

VE-9-13-CC **2.145 €** · VES-9-13-CC **2.070 €**

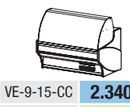

VE-9-15-CC **2.340 €** · VES-9-15-CC **2.255 €**

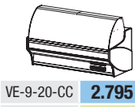

VE-9-20-CC **2.795 €** · VES-9-20-CC **2.670 €**

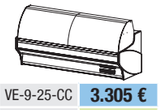

VE-9-25-CC **3.305 €** · VES-9-25-CC **3.125 €**

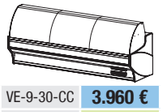

VE-9-30-CC **3.960 €** · VES-9-30-CC **3.770 €**

# ÁNGULOS VITRINA EXPOSITORA REFRIGERADA VE-9

***SERVE OVER COUNTER LINE VE-9 · VITRINE SERIE VE-9 GAMME RÉFRIGÉRÉE***

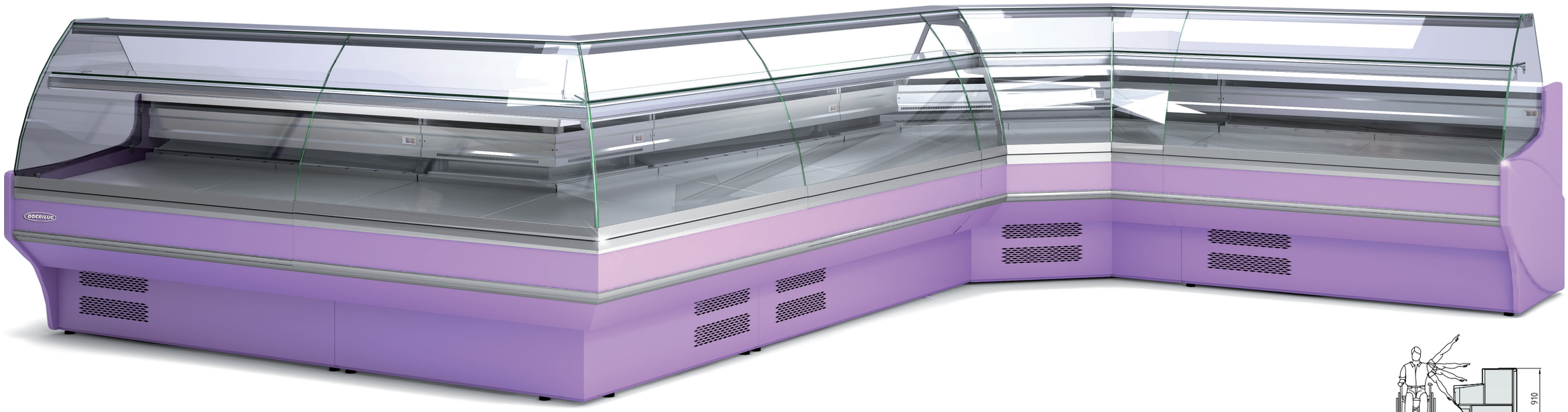




Servicio adaptado para incapacitados
Service adapted for disabled
Service adaptés pour les handicapés

**Ver caracteristicas técnicas en página 24 / See technical data in page 24 / Voir caractéristiques techniques page 24**

| CARACTERÍSTICAS TÉCNICAS ÁNGULOS REFRIGERADOS | REFRIGERATED ANGLE TECHNICAL DATA | CARACTÉRISTIQUES TECHNIQUES DES ANGLES RÉFRIGÉRÉS |
|---|---|---|
| • Sistema de evaporación ventilado | • Ventilated evaporation system | • Systéme d'evaporation ventilè |
| • Modelos AP45 y AN45 neutros | • Neutral models AP45 y AN45 | • Modéles AP45 y AN45 neutres |
| • VES vitrina sin reserva | • VES without storage | • VES sans stockage |
| • VE vitrina con reserva | • VE with storage | • VE stockage |
| • **C:** Cristal curvo | • **C:** Curved glass | • **C:** Vitre bombée |
| • **R:** Cristal recto | • **R:** Flat glass | • **R:** Vitre droit |
| • **RR:** Cristal doble recto | • **RR:** Double flat glass | • **RR:** Vitre double droit |
| • Mismo precio para cristales **C** y **RR** | • Same price for glass **C** and **RR** | • Même prix pour le verre **C** et **RR** |
| • Todos los modelos sin puerta de reserva | • All doors models without reservation | • Tous les modèles sans portes de réserve |

### ÁNGULOS NEGATIVOS / NEGATIVE ANGLES / NÉGATIF ANGLES

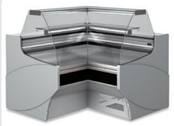

| | |
|---|---|
| VE-9-RN90 | **4.360 €** |
| VES-9-RN90 | **4.220 €** |

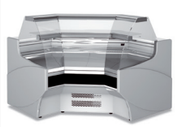

| | |
|---|---|
| VE-9-AN90 | **4.360 €** |
| VES-9-AN90 | **4.220 €** |



| | |
|---|---|
| VE-9N-AN45 | **3.140 €** |
| VES-9N-AN45 | **3.140 €** |

### ÁNGULOS POSITIVOS / POSITIVE ANGLES / POSITIF ANGLES

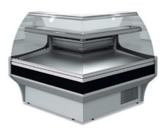

| | |
|---|---|
| VE-9-RP90 | **4.350 €** |
| VES-9-RP90 | **4.310 €** |



| | |
|---|---|
| VE-9-AP90 | **4.350 €** |
| VES-9-AP90 | **4.310 €** |



| | |
|---|---|
| VE-9N-AP45 | **3.100 €** |
| VES-9N-AP45 | **3.100 €** |

230v 60Hz / 115v 60Hz. consultar - consult - consulter

### OPCIONES · OPTIONS · OPTIONS

| Modelo<br>Model<br>Modèle | 1<br>decoración frontal / front decor / décoration frontal | 2<br>Total decoración / Total decor / décoration total | Puertas Cierre Plexi Plexi slide Doors Kit vitrage arrière coulissant plexi | Iluminación led blanco White led lighting Éclairage Led blanc | Cierre cortina<br>Night blind<br>Rideau nocturne | Neutra<br>Neutral<br>Neutre | Pre Instalación Remote Unit Groupe à distance |
|---|---|---|---|---|---|---|---|
| VE/VES-9-AP90 | 60 € | 270 € | 180 € | 40 € m | 160 € | -500 € | -145 € |
| VE/VES-9-RP90 | 60 € | 270 € | 180 € | 40 € m | 160 € | -500 € | -145 € |
| VE/VES-9-AN90 | 60 € | 270 € | 180 € | 40 € m | 160 € | -500 € | -145 € |
| VE/VES-9-RN90 | 60 € | 270 € | 180 € | 40 € m | 160 € | -500 € | -145 € |
| VE/VES-9-AP45 | 60 € | 270 € | 45 € | 40 € m | 80 € | - | - |
| VE/VES-9-AN45 | 60 € | 270 € | 45 € | 40 € m | 80 € | - | - |

Características técnicas y constructivas sujetas a variación sin previo aviso / We reserve the right to change specifications whitout prior notice / Sujet technique et la conception de modifications sans préavis

| CARACTERÍSTICAS TÉCNICAS MUEBLES CAJAS | CASH NEUTRAL COUNTER DATA | CARACTÉRISTIQUES TECHNIQUES DES MEUBLE CAISSE |
|---|---|---|
| • Todos los modelos con cajón incorporado, estantes y enchufe excepto MCVE-9-AP90<br>• Decoración incluida | • All models include drawer, shelves and plug except MCVE-9-AP90<br>• Decoration included | • Tous les modéles avec tiroir incorporé, etagéres et prise électrique sant MCVE-9-AP90<br>• Décoration inclus |

### DETALLE / DETAIL / DETAIL



### MUEBLES CAJA NEUTROS EN ÁNGULO / ANGULAR NEUTRAL CASH COUNTER / MEUBLE CAISSE NEUTRE ANGULAIRE

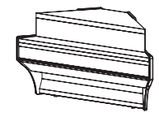

| | |
|---|---|
| MCVE-9-AP90 | **1.700 €** |

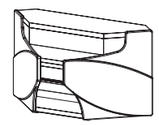

| | |
|---|---|
| MCVE-9-AN90 | **1.700 €** |

### MUEBLES CAJA NEUTROS / CASH NEUTRAL COUNTER / MEUBLE CAISSE NEUTRE

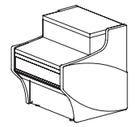

| | |
|---|---|
| MCVE-9-8 | **936 €** |

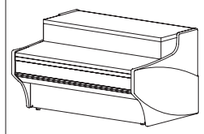

| | |
|---|---|
| MCVE-9-12 | **1.030 €** |

| Modelo<br>Model<br>Modèle | Largo<br>Length<br>Longueur<br>(mm) | Alto<br>Height<br>Hauteur<br>(mm) | Fondo<br>Depth<br>Profondeur<br>(mm) | Cámara<br>Storage<br>Stockage<br>($m^3$) | Exposición<br>Display<br>Exposition<br>($m^2$) | Puertas<br>Doors<br>Portes<br>(Uds) | Potencia frig.<br>Frig. Power<br>Puissance frig.<br>(W) | Consumo<br>Consumption<br>Consommation<br>(W) | Refrigerante<br>Coolant<br>Réfrigérant |
|---|---|---|---|---|---|---|---|---|---|
| VE/VES-9-AN90 | 1500 | 1230 | 1500 | - | 0,98 | 0 | 687 | 1125 | R-404A |
| VE/VES-9-AP90 | 1325 | 1230 | 1325 | - | 1,04 | 0 | 687 | 1125 | R-404A |
| VE/VES-9N-AN45 | 1090 | 1230 | 1060 | - | 0,48 | 0 | - | - | - |
| VE/VES-9N-AP45 | 1040 | 1230 | 940 | - | 0,53 | 0 | - | - | - |
| VE/VES-9-RN90 | 1352 | 1230 | 1352 | - | 1,01 | 0 | 687 | 1125 | R-404A |
| VE/VES-9-RP90 | 1335 | 1230 | 1335 | - | 1,32 | 0 | 687 | 1125 | R-404A |
| MCVE-9-8 | 800 | 910 | 940 | | | | | | |
| MCVE-9-12 | 1200 | 910 | 940 | | | | | | |
| MCVE-9-AP90 | 1670 | 910 | 690 | | | | | | |
| MCVE-9-AN90 | 1638 | 910 | 825 | | | | | | |

# MODULOS CUBETAS VITRINA EXPOSITORA

***BUCKET MODULES SERVE OVER COUNTER · MODULES SEAUX VITRINE GAMME RÉFRIGÉRÉE***

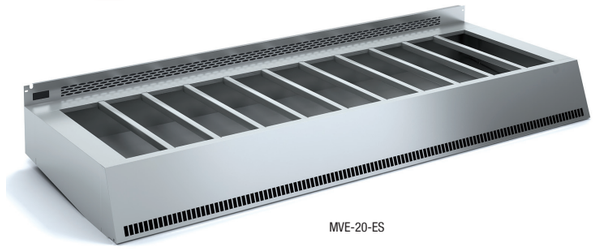

MVE-20-ES

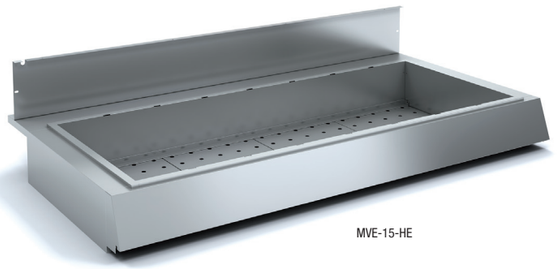

MVE-15-HE

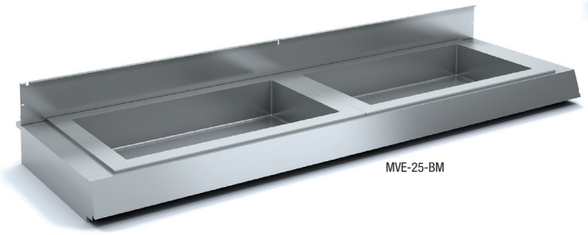

MVE-25-BM



detalle baño maria
detail water bath heat
détail bain-marie

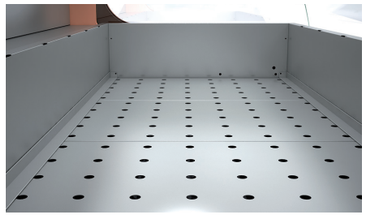

detalle calor seco
detail dry heat
détail chaleur sèche



detalle cubetas refrigeradas (no incluidas)
detail refrigerated trays (not included)
détail plateaux réfrigérés (non inclus)

| Modelo Model Modèle | Dimensiones Dimensions Dimensions (mm) | Medidas de encastre Measures latching Mesures de verrouillage (mm) | Capacidad GN Capacity GN Capacité GN (Uds) | Potencia Power Puissance (W) |
|---|---|---|---|---|
| MVE-10-BM | 790x646x315 | 765x625x200 | 2GN 1/1-150 | 1000 |
| MVE-13-BM | 1120x646x315 | 1095x625x200 | 3GN 1/1-150 | 2000 |
| MVE-15-BM | 1445x646x315 | 1420x625x200 | 4GN 1/1-150 | 3000 |
| MVE-20-BM | 1770x646x315 | 1745x625x200 | 5GN 1/1-150 | 3000 |
| MVE-25-BM | 2240x646x315 | 2190x625x200 | 6GN 1/1-150 | 4000 |
| MVE-30-BM | 2890x646x315 | 2840x625x200 | 8GN 1/1-150 | 6000 |

| Modelo Model Modèle | Dimensiones Dimensions Dimensions (mm) | Medidas de encastre Measures latching Mesures de verrouillage (mm) | Capacidad GN Capacity GN Capacité GN (Uds) | Potencia Power Puissance (W) |
|---|---|---|---|---|
| MVE-10-HE | 790x646x315 | 765x625x200 | 2GN 1/1-150 | 800 |
| MVE-13-HE | 1120x646x315 | 1095x625x200 | 3GN 1/1-150 | 1200 |
| MVE-15-HE | 1445x646x315 | 1420x625x200 | 4GN 1/1-150 | 1600 |
| MVE-20-HE | 1770x646x315 | 1745x625x200 | 5GN 1/1-150 | 2000 |
| MVE-25-HE | 2240x646x315 | 2190x625x200 | 6GN 1/1-150 | 2400 |
| MVE-30-HE | 2890x646x315 | 2840x625x200 | 8GN 1/1-150 | 3200 |

| Modelo Model Modèle | Capacidad GN Capacity GN Capacité GN (Uds) | Potencia frig. Frig. Power Puissance frig. (W) |
|---|---|---|
| MVE-10-ES | 2GN 1/1-150 | 545 |
| MVE-13-ES | 3GN 1/1-150 | 635 |
| MVE-15-ES | 4GN 1/1-150 | 855 |
| MVE-20-ES | 5GN 1/1-150 | 1050 |
| MVE-25-ES | 6GN 1/1-150 | 1219 |
| MVE-30-ES | 8GN 1/1-150 | 1755 |

230v 60Hz / 115v 60Hz. consultar - consult - consulter

**MODELOS COMPATIBLES**

- Vitrinas de fondo 940 y 1100

**COMPATIBLE MODELS**

- Serve over counter background 940 y 1100mm

**MÓDELES COMPATIBLES**

- Vitrine fond 940 y 1100

**CARACTERÍSTICAS TÉCNICAS**

- Plano de exposición, con alojamientos para cubetas GN, fondo máximo 150 mm (cubetas no incluidas)
- VE-ES Cubetas refrigeradas
- VE-HE Calor seco temperatura de trabajo +55ºC+70ºC
- VE-BM Calor baño maría
- Recomendamos no poner estante intermedio
- Los módulos se podrán integrar en cualquier modelo de vitrina VE-9 y VE-10
- Consultar gama VE-12
- No disponible gama VED
- **Para modulo baño maria, calor seco aplicar precio a vitrina neutra**
- Para modelo cubetas aplicar precio a vitrina ventilada

**TECHNICAL DATA**

- Exposition display for GN trays, maximum depth 150 mm (trays not included)
- VE-ES Refrigerated trays
- VE-HE Dry heat working temperature +55ºC+70ºC
- VE-BM Heat bath
- We recommend not putting intermediate shelf
- The modules can be integrated into any cabinet model VE-9 and VE-10
- Consult range VE-12
- Not available range VED
- **For module bain-marie, dry heat applied to neutral cabinet price**
- Refrigerated display model aplied to ventilated cabinet price

**CARACTÉRISTIQUES TECHNIQUES**

- Surface d'exposition cuvette avec hébergement GN, profondeur maximale 150mm (plateaux non inclus)
- VE-ES Plateaux réfrigérés
- VE-HE chaleur sèche température de travail +55ºC+70ºC
- VE-BM bain de chaleur
- Nous recommandons de ne pas mettre étagère intermédiaire
- Les modules peuvent être intégrés dans n'importe quel modèle d'enceinte VE-9 et VE-10
- Consultez gamme VE-12
- Non disponible gamme VED
- **Pour le module bain-marie, la chaleur sèche appliquée au prix d'armoire neutre**
- Cuvette modèle Prix Appliquer armoire ventilée

Características técnicas y constructivas sujetas a variación sin previo aviso. / We reserve the right to change specifications whitout prior notice. / Sujet technique et la conception de modifications sans préavis.

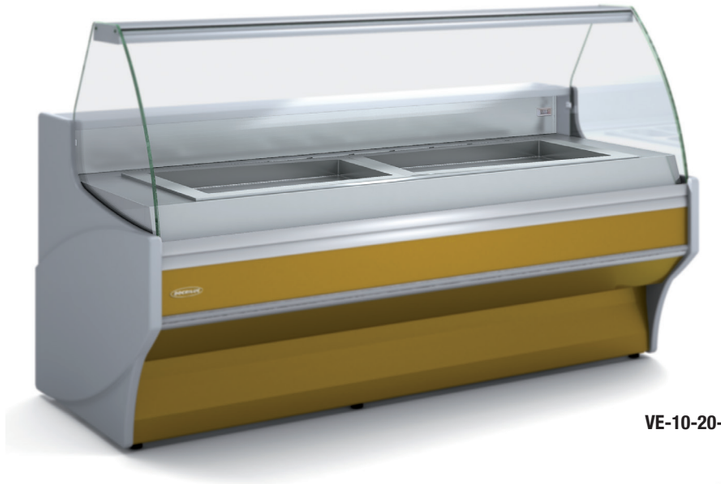

NEW 2016 NOVEDAD

**VE-10-20-C + MVE-20-BM**



**VE-9-15-C + MVE-15-HE**

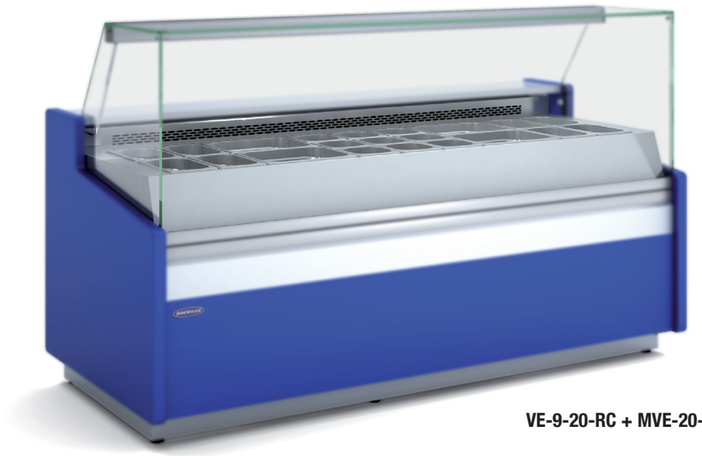

**VE-9-20-RC + MVE-20-ES**



MVE-10-ES **150 €**

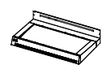

MVE-13-ES **170 €**

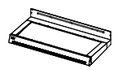

MVE-15-ES **190 €**



MVE-20-ES **220 €**



MVE-25-ES **250 €**



MVE-30-ES **340 €**



MVE-10-BM **1.139 €**



MVE-13-BM **1.355 €**

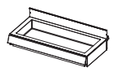

MVE-15-BM **1.520 €**

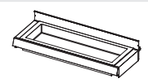

MVE-20-BM **1.818 €**

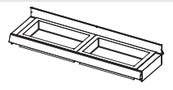

MVE-25-BM **2.710 €**

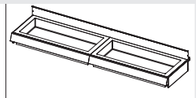

MVE-30-BM **3.040 €**



MVE-10-HE **428 €**



MVE-13-HE **490 €**



MVE-15-HE **551 €**

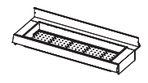

MVE-20-HE **714 €**

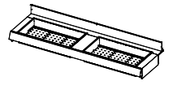

MVE-25-HE **816 €**

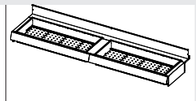

MVE-30-HE **857 €**

# VITRINA EXPOSITORA REFRIG. AUTOSERVICIO VEA-9 Y VEE-9

***SELF SERVICE SERVE OVER COUNTER VEA-9 AND VEE-9 · VITRINE EXPOSITION SELF SERVICE VEA-9 ET VEE-9***

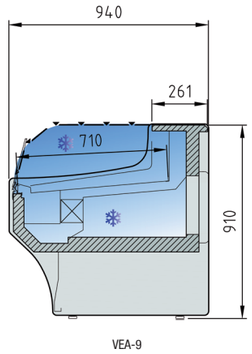


VEA-9

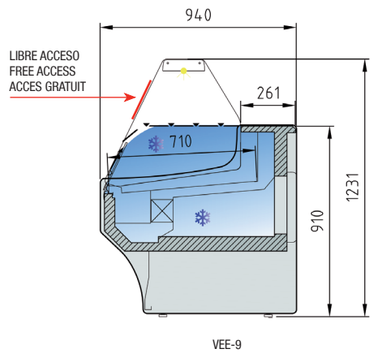


VEE-9



detalle cuadro de mandos
main control panel detail
tableau de bord détaillé

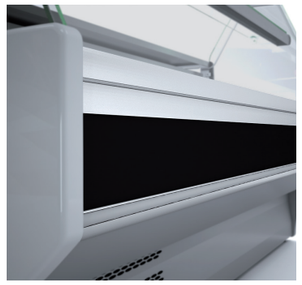

detalle perfileria anodizada
detail anodised profiles
profils anodisés détail

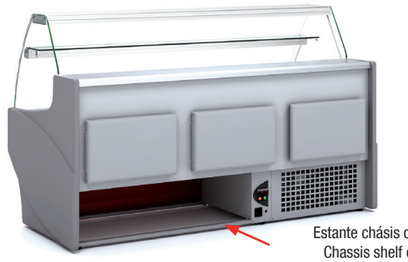

Estante chásis opcional
Chassis shelf optional
Etagère châsis en option

**Ver características técnicas en página 24 / See technical data in page 24 / Voir caractéristiques techniques page 24**

| Modelo<br>Model<br>Modèle | Largo<br>Length<br>Longueur<br>(mm) | Cámara VE<br>Storage VE<br>Stockage VE<br>($m^3$) | Exposición<br>Display<br>Exposition<br>($m^2$) | Puertas VE<br>Doors VE<br>Portes VE<br>(Uds) | Potencia frig.<br>Frig. Power<br>Puissance frig.<br>(W) | Consumo<br>Consumption<br>Consommation<br>(W) | Refrigerante<br>Coolant<br>Réfrigérant |
|---|---|---|---|---|---|---|---|
| VEE / VEA-9-10 | 1055 | 0,33 | 0,65 | 1 | 410 | 911 | R-404A |
| VEE / VEA-9-13 | 1305 | 0,43 | 0,82 | 2 | 550 | 1031 | R-404A |
| VEE / VEA-9-15 | 1525 | 0,49 | 0,97 | 2 | 675 | 1185 | R-404A |
| VEE / VEA-9-20 | 2025 | 0,67 | 1,31 | 3 | 880 | 1525 | R-404A |
| VEE / VEA-9-25 | 2525 | 0,84 | 1,65 | 4 | 1050 | 1481 | R-404A |
| VEE / VEA-9-30 | 2995 | 1,19 | 1,96 | 4 | 1480 | 1527 | R-404A |

230v 60Hz / 115v 60Hz. consultar - consult - consulter

**OPCIONES · OPTIONS · OPTIONS**

| Modelo<br>Model<br>Modèle | 1<br>decoración frontal / front decor / décoration frontal | 2<br>Total decoración / Total decor / décoration total | Puertas<br>Cierre Plexi VEE<br>Plexi slide<br>Doors VEE<br>Kit vitrage arrière<br>coulissant plexi VEE | Iluminación<br>led blanco VEE<br>White<br>led lighting VEE<br>Éclairage<br>Led blanc VEE | Cierre cortina<br>Night blind<br>Rideau<br>nocturne | Neutra<br>Neutral<br>Neutre | Pre<br>Instalación<br>Remote<br>Unit<br>Groupe à<br>distance |
|---|---|---|---|---|---|---|---|
| VEE/VEA-9-10 | 50 € | 260 € | 90 € | 40 € m | 80 € m | -400 € | -120 € |
| VEE/VEA-9-13 | 55 € | 265 € | 120 € | 40 € m | 80 € m | -450 € | -135 € |
| VEE/VEA-9-15 | 60 € | 270 € | 135 € | 40 € m | 80 € m | -500 € | -145 € |
| VEE/VEA-9-20 | 65 € | 275 € | 180 € | 40 € m | 80 € m | -600 € | -175 € |
| VEE/VEA-9-25 | 70 € | 280 € | 225 € | 40 € m | 80 € m | -850 € | -200 € |
| VEE/VEA-9-30 | 75 € | 285 € | 270 € | 40 € m | 80 € m | -970 € | -250 € |

Características técnicas y constructivas sujetas a variación sin previo aviso. / We reserve the right to change specifications whitout prior notice. / Sujet technique et la conception de modifications sans préavis.



**VEA-9-20-TF**

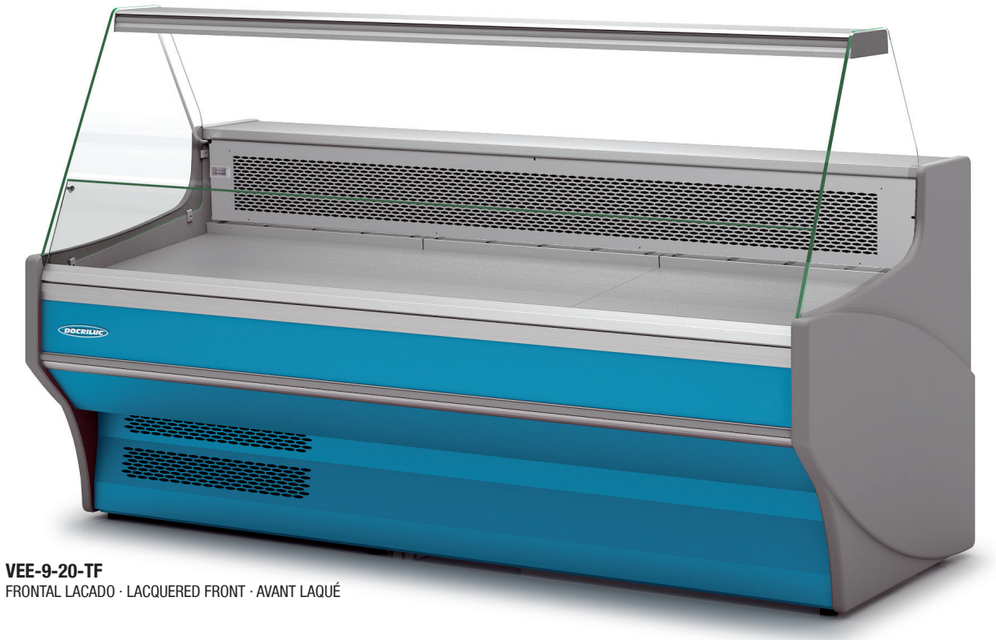

**VEE-9-20-TF**
FRONTAL LACADO · LACQUERED FRONT · AVANT LAQUÉ



VEE-9-10-TF **1.850 €**



VEE-9-13 TF **2.040 €**



VEE-9-15 TF **2.235 €**

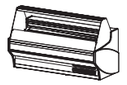

VEE-9-20 TF **2.720 €**

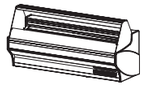

VEE-9-25 TF **3.195 €**



VEE-9-30 TF **3.905 €**



VEA-9-10 TF **1.750 €**



VEA-9-13 TF **1.920 €**

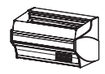

VEA-9-15 TF **2.095 €**

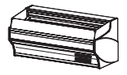

VEA-9-20 TF **2.565 €**

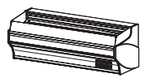

VEA-9-25 TF **3.005 €**

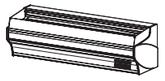

VEA-9-30 TF **3.670 €**

# VITRINA EXPOSITORA PASTELERA VEP-9

***SERVE OVER COUNTER BAKERY LINE VEP-9 · VITRINE SERIE VEP-9 GAMME PATISSERIE***

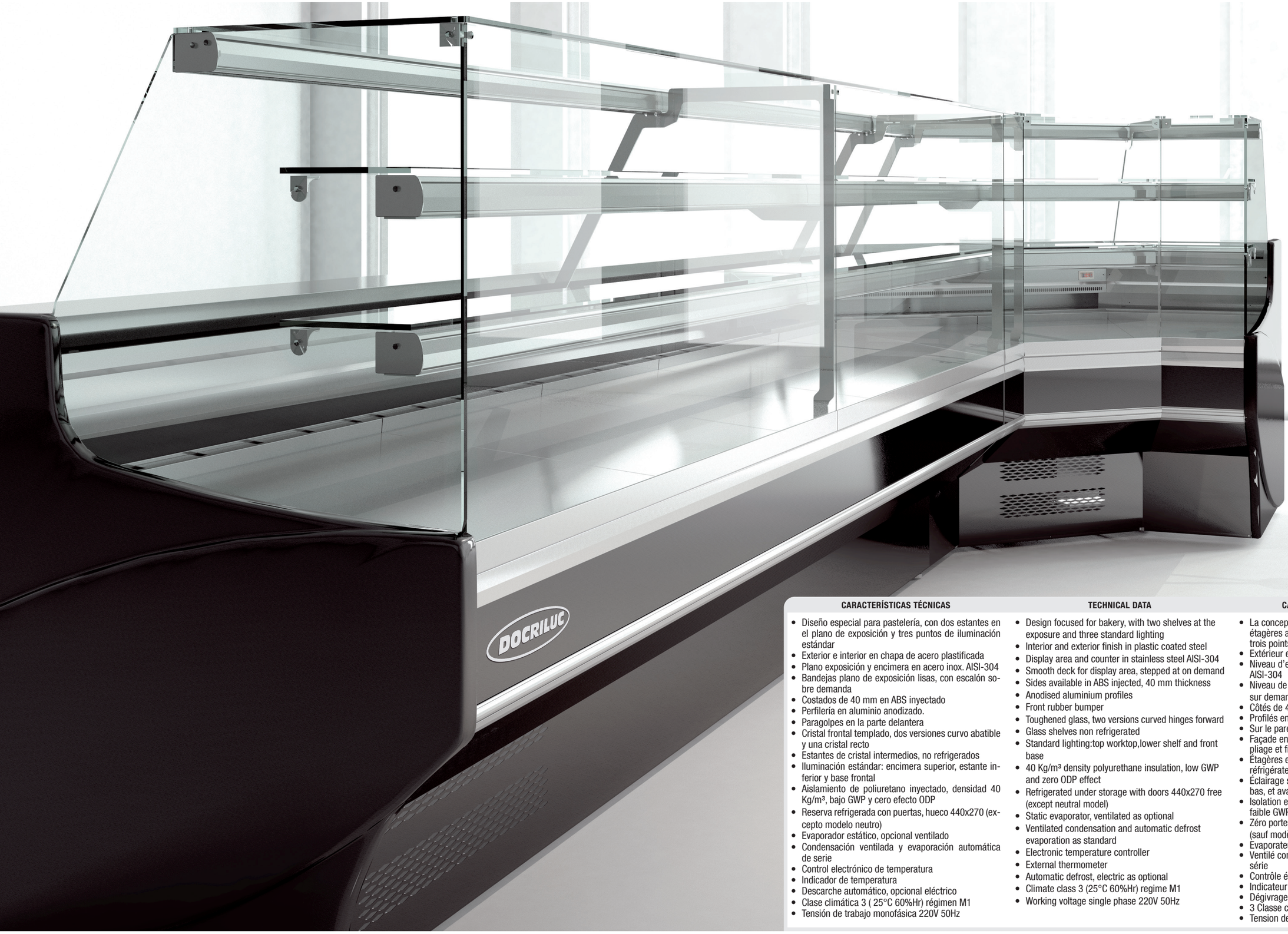


**CARACTERÍSTICAS TÉCNICAS**

- Diseño especial para pastelería, con dos estantes en el plano de exposición y tres puntos de iluminación estándar
- Exterior e interior en chapa de acero plastificada
- Plano exposición y encimera en acero inox. AISI-304
- Bandejas plano de exposición lisas, con escalón sobre demanda
- Costados de 40 mm en ABS inyectado
- Perfilería en aluminio anodizado.
- Paragolpes en la parte delantera
- Cristal frontal templado, dos versiones curvo abatible y una cristal recto
- Estantes de cristal intermedios, no refrigerados
- Iluminación estándar: encimera superior, estante inferior y base frontal
- Aislamiento de poliuretano inyectado, densidad 40 Kg/m³, bajo GWP y cero efecto ODP
- Reserva refrigerada con puertas, hueco 440x270 (excepto modelo neutro)
- Evaporador estático, opcional ventilado
- Condensación ventilada y evaporación automática de serie
- Control electrónico de temperatura
- Indicador de temperatura
- Descarche automático, opcional eléctrico
- Clase climática 3 ( 25°C 60%Hr) régimen M1
- Tensión de trabajo monofásica 220V 50Hz

**TECHNICAL DATA**

- Design focused for bakery, with two shelves at the exposure and three standard lighting
- Interior and exterior finish in plastic coated steel
- Display area and counter in stainless steel AISI-304
- Smooth deck for display area, stepped at on demand
- Sides available in ABS injected, 40 mm thickness
- Anodised aluminium profiles
- Front rubber bumper
- Toughened glass, two versions curved hinges forward
- Glass shelves non refrigerated
- Standard lighting:top worktop,lower shelf and front base
- 40 Kg/m³ density polyurethane insulation, low GWP and zero ODP effect
- Refrigerated under storage with doors 440x270 free (except neutral model)
- Static evaporator, ventilated as optional
- Ventilated condensation and automatic defrost evaporation as standard
- Electronic temperature controller
- External thermometer
- Automatic defrost, electric as optional
- Climate class 3 (25°C 60%Hr) regime M1
- Working voltage single phase 220V 50Hz

**CARACTÉRISTIQUES TECHNIQUES**

- La conception spéciale pour la pâtisserie, avec deux étagères au niveau de l'exposition et le niveau à trois points d'éclairage
- Extérieur et intérieur en tôle d'acier laminé
- Niveau d'exposition et de haut en acier inoxydable. AISI-304
- Niveau de plateaux d'exposition lisses, pas à pas le sur demande
- Côtés de 40 mm en ABS injecté
- Profilés en aluminium anodisé.
- Sur le pare-chocs avant
- Façade en verre trempé, deux courbes versions de pliage et fixe le verre plat
- Étagères en verre intermédiaires, et non pas au réfrigérateur
- Éclairage standard: surface supérieure étagère du bas, et avant de la base
- Isolation en polyuréthane injecté, densité 40 kg/m³, faible GWP et ODP
- Zéro portes à effet de livres refroidis, creuse 440x270 (sauf modèle neutre)
- Evaporateur statique, ventilé en option
- Ventilé condensation, évaporation automatique de série
- Contrôle électronique de la température
- Indicateur de température
- Dégivrage automatique, électrique en option
- 3 Classe climatique (25°C 60% HR) régime de M1
- Tension de fonctionnement monophasé 220V 50Hz

# VITRINA EXPOSITORA PASTELERA VEP-9

***SERVE OVER COUNTER BAKERY LINE VEP-9 · VITRINE SERIE VEP-9 GAMME PATISSERIE***

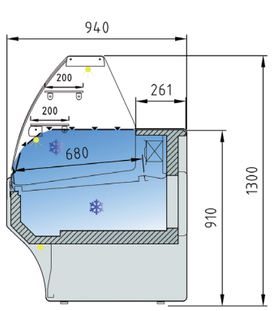


VEP-9-C

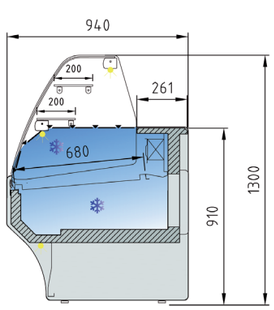


VEP-9-CC

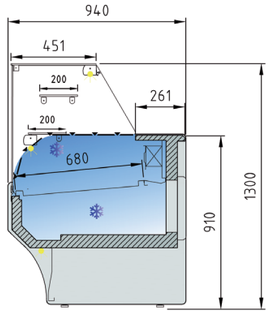


VEP-9-RR




Decoración personalizada, consultar
Customized decoration. consult
Décoration personalisé. consulter



Opción guías pasteleras solo modelo estático
Pastry guides option only whirh static models
Guides de modèle unique statiques option de pâtisserie



Estante de cristal no refrigerado
Glass shelf non refrigerated
Étagère en verre non refroidi



**VEP-9-20-C**



**VEP-9-30-RR**
TOTAL LACADO · LACQUERED TOTAL · TOTAL LAQUÉ

**Ver características técnicas en página 37 / See technical data in page 37 / Voir caractéristiques techniques page 37**

| modelo<br>model<br>modèle | Largo<br>Length<br>Longueur<br>(mm) | Cámara<br>Storage<br>Stockage<br>($m^3$) | Exposición<br>Display<br>Exposition<br>($m^2$) | Puertas<br>Doors<br>Portes<br>(Uds) | Potencia frig.<br>Frig. Power<br>Puissance frig.<br>(W) | Consumo<br>Consumption<br>Consommation<br>(W) | Refrigerante<br>Coolant<br>Réfrigérant |
|---|---|---|---|---|---|---|---|
| VEP-9-10 | 1055 | 0,33 | 0,65 | 1 | 410 | 863 | R-404A |
| VEP-9-13 | 1305 | 0,43 | 0,82 | 2 | 550 | 987 | R-404A |
| VEP-9-15 | 1525 | 0,49 | 0,97 | 2 | 675 | 1102 | R-404A |
| VEP-9-20 | 2025 | 0,67 | 1,31 | 3 | 880 | 1277 | R-404A |
| VEP-9-25 | 2525 | 0,84 | 1,65 | 4 | 1050 | 1303 | R-404A |
| VEP-9-30 | 2995 | 1,19 | 1,96 | 4 | 1480 | 1592 | R-404A |

230v 60Hz / 115v 60Hz. consultar - consult - consulter

**OPCIONES · OPTIONS · OPTIONS**

| Modelo<br>Model<br>Modèle | 1<br>decoración frontal / front decor / décoration frontal | 2<br>Total decoración / Total decor / décoration total | Ventilada<br>Ventilated<br>Ventilé | Puertas Cierre Plexi<br>Plexi slide Doors<br>Kit vitrage arrière coulissant plexi | Cierre cortina<br>Night blind<br>Rideau nocturne | Iluminación led blanco<br>White led lighting<br>Éclairage Led blanc | Neutra<br>Neutral<br>Neutre | Pre Instalación Remote Unit<br>Groupe à distance | Juego guias pasteleras<br>Guides pastry kit<br>Guides kit pâtisserie |
|---|---|---|---|---|---|---|---|---|---|
| VEP-9-10 | 50 € | 260 € | 120 € | 90 € | 80 € m | 40 € m | -400 € | -120 € | 90 € |
| VEP-9-13 | 55 € | 265 € | 140 € | 120 € | 80 € m | 40 € m | -450 € | -135 € | 90 € |
| VEP-9-15 | 60 € | 270 € | 170 € | 135 € | 80 € m | 40 € m | -500 € | -145 € | 90 € |
| VEP-9-20 | 65 € | 275 € | 200 € | 180 € | 80 € m | 40 € m | -600 € | -175 € | 90 € |
| VEP-9-25 | 70 € | 280 € | 235 € | 225 € | 80 € m | 40 € m | -850 € | -200 € | 90 € |
| VEP-9-30 | 75 € | 285 € | 335 € | 270 € | 80 € m | 40 € m | -970 € | -250 € | 90 € |

Características técnicas y constructivas sujetas a variación sin previo aviso. / We reserve the right to change specifications whitout prior notice. / Sujet technique et la conception de modifications sans préavis.

| | | | | | | |
|---|---|---|---|---|---|---|
|  VEP-9-10-RR **2.075 €** |  VEP-9-13-RR **2.290 €** | 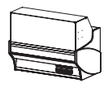 VEP-9-15-RR **2.500 €** | 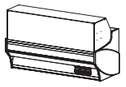 VEP-9-20-RR **3.025 €** | 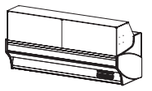 VEP-9-25-RR **3.530 €** | 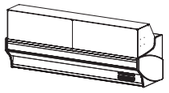 VEP-9-30-RR **4.230 €** |
|  VEP-9-10-C **2.075 €** |  VEP-9-13-C **2.290 €** |  VEP-9-15-C **2.500 €** | 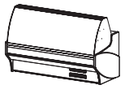 VEP-9-20-C **3.025 €** | 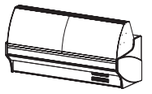 VEP-9-25-C **3.530 €** | 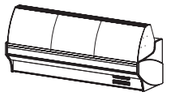 VEP-9-30-C **4.230 €** |
|  VEP-9-10-CC **2.120 €** |  VEP-9-13-CC **2.340 €** | 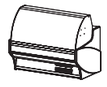 VEP-9-15-CC **2.550 €** | 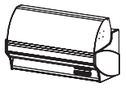 VEP-9-20-CC **3.045 €** | 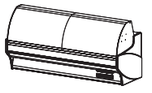 VEP-9-25-CC **3.600 €** | 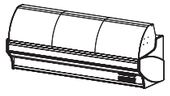 VEP-9-30-CC **4.315 €** |

# ÁNGULOS VITRINA EXPOSITORA REFRIGERADA PASTELERA VEP-9

***SERVE OVER COUNTER BAKERY LINE VEP-9 · VITRINE SERIE VEP-9 GAMME RÉFRIGÉRÉE PATISSERIE***

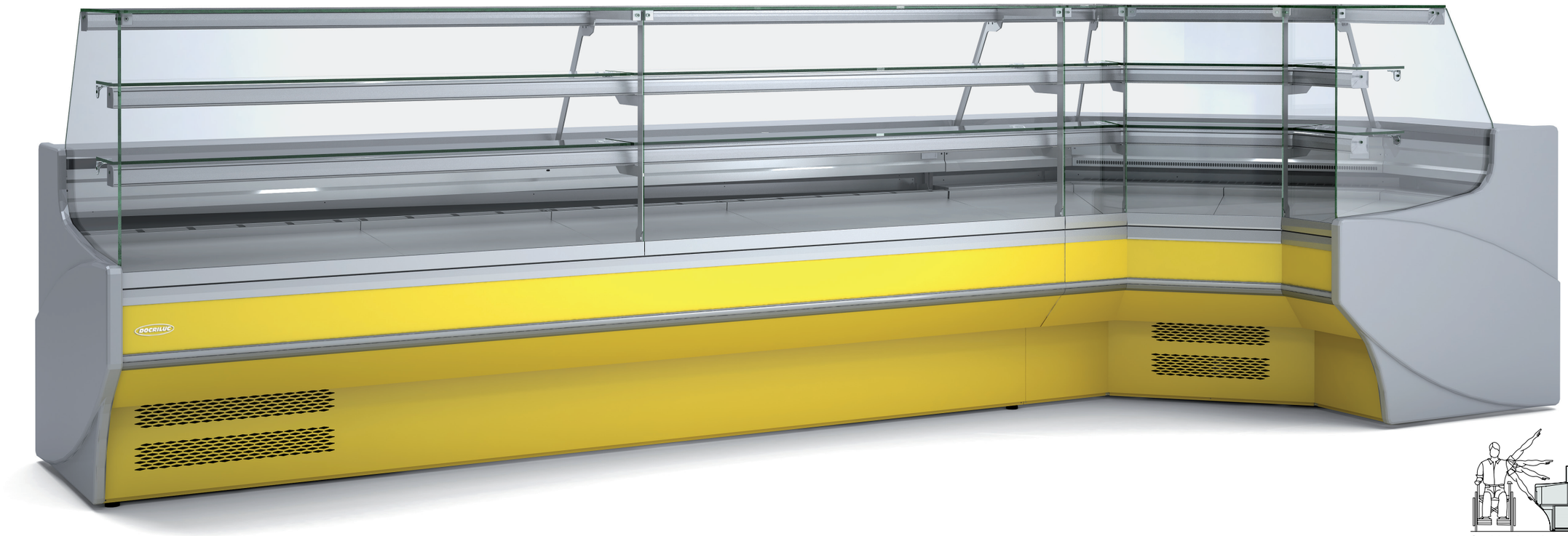




Servicio adaptado para incapacitados
Service adapted for disabled
Service adaptés pour les handicapés

**Ver características técnicas en página 37 / See technical data in page 37 / Voir caractéristiques techniques page 37**

| CARACTERÍSTICAS TÉCNICAS ÁNGULOS REFRIGERADOS | REFRIGERATED ANGLE TECHNICAL DATA | CARACTÉRISTIQUES TECHNIQUES DES ANGLES RÉFRIGÉRÉS |
|---|---|---|
| • Sistema de evaporación ventilado | • Ventilated evaporation system | • Systéme d'evaporation ventilè |
| • Modelos AP45 y AN45 neutros | • Neutral models AP45 y AN45 | • Modéles AP45 y AN45 neutres |
| • **C:** Cristal curvo | • **C:** Curved glass | • **C:** Vitre bombée |
| • **RR:** Cristal doble recto | • **RR:** Double flat glass | • **RR:** Vitre double droit |
| • Mismo precio para cristales **C** y **RR** | • Same price for glass **C** and **RR** | • Même prix pour le verre **C** et **RR** |
| • Todos los modelos sin puerta de reserva | • All door models without reservation | • Tous les modèles sans portes de réserve |

| CARACTERÍSTICAS TÉCNICAS MUEBLES CAJAS | CASH NEUTRAL COUNTER DATA | CARACTÉRISTIQUES TECHNIQUES DES MEUBLE CAISSE |
|---|---|---|
| • Todos los modelos con cajón incorporado, estantes y enchufe excepto MCVE-9-AP90<br>• Decoración incluida | • All models include drawer, shelves and plug except MCVE-9-AP90<br>• Decoration included | • Tous les modéles avec tiroir incorporé, etagéres et prise électrique sant MCVE-9-AP90<br>• Décoration inclus |

### ÁNGULOS NEGATIVOS / NEGATIVE ANGLES / NÉGATIF ANGLES



VEP-9-RN90 **4.580 €**

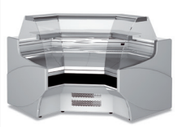

VEP-9-AN90 **4.580 €**



VEP-9N-AN45 **3.300 €**

### ÁNGULOS POSITIVOS / POSITIVE ANGLES / POSITIF ANGLES

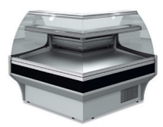

VEP-9-RP90 **4.570 €**



VEP-9-AP90 **4.570 €**



VEP-9N-AP45 **3.270 €**

### DETALLE / DETAIL / DETAIL



### MUEBLES CAJA NEUTROS EN ÁNGULO / ANGULAR NEUTRAL CASH COUNTER / MEUBLE CAISSE NEUTRE ANGULAIRE

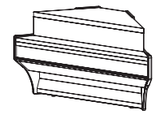

MCVE-9-AP90 **1.700 €**

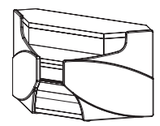

MCVE-9-AN90 **1.700 €**

### MUEBLES CAJA NEUTROS / CASH NEUTRAL COUNTER / MEUBLE CAISSE NEUTRE

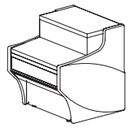

MCVE-9-8 **936 €**

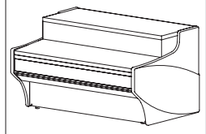

MCVE-9-12 **1.030 €**

230v 60Hz / 115v 60Hz. consultar - consult - consulter

### OPCIONES · OPTIONS · OPTIONS

| Modelo<br>Model<br>Modèle | 1<br>decoración frontal / front decor / décoration frontal | 2<br>Total decoración / Total decor / décoration total | Puertas Cierre Plexi Plexi slide Doors Kit vitrage arrière coulissant plexi | Iluminación led blanco White led lighting Éclairage Led blanc | Cierre cortina Night blind Rideau nocturne | Neutra Neutral Neutre | Pre Instalación Remote Unit Groupe à distance |
|---|---|---|---|---|---|---|---|
| VEP-9-AP90 | 60 € | 270 € | 180 € | 40 € m | 160 € | -500 € | -145 € |
| VEP-9-RP90 | 60 € | 270 € | 180 € | 40 € m | 160 € | -500 € | -145 € |
| VEP-9-AN90 | 60 € | 270 € | 180 € | 40 € m | 160 € | -500 € | -145 € |
| VEP-9-RN90 | 60 € | 270 € | 180 € | 40 € m | 160 € | -500 € | -145 € |
| VEP-9-AP45 | 60 € | 270 € | 45 € | 40 € m | 80 € | - | - |
| VEP-9-AN45 | 60 € | 270 € | 45 € | 40 € m | 80 € | - | - |

| Modelo<br>Model<br>Modèle | Largo<br>Length<br>Longueur<br>(mm) | Alto<br>Height<br>Hauteur<br>(mm) | Fondo<br>Depth<br>Profondeur<br>(mm) | Cámara<br>Storage<br>Stockage<br>($m^3$) | Exposición<br>Display<br>Exposition<br>($m^2$) | Puertas<br>Doors<br>Portes<br>(Uds) | Potencia frig.<br>Frig. Power<br>Puissance frig.<br>(W) | Consumo<br>Consumption<br>Consommation<br>(W) | Refrigerante<br>Coolant<br>Réfrigérant |
|---|---|---|---|---|---|---|---|---|---|
| VEP-9-AN90 | 1500 | 1300 | 1500 | - | 0,98 | 0 | 687 | 1125 | R-404A |
| VEP-9-AP90 | 1325 | 1300 | 1325 | - | 1,04 | 0 | 687 | 1125 | R-404A |
| VEP-9N-AN45 | 1090 | 1300 | 1060 | - | 0,48 | 0 | - | - | - |
| VEP-9N-AP45 | 1040 | 1300 | 940 | - | 0,53 | 0 | - | - | - |
| VEP-9-RN90 | 1352 | 1300 | 1352 | - | 1,01 | 0 | 687 | 1125 | R-404A |
| VEP-9-RP90 | 1335 | 1300 | 1335 | - | 1,32 | 0 | 687 | 1125 | R-404A |
| MCVE-9-8 | 800 | 910 | 940 | | | | | | |
| MCVE-9-12 | 1200 | 910 | 940 | | | | | | |
| MCVE-9-AP90 | 1670 | 910 | 690 | | | | | | |
| MCVE-9-AN90 | 1638 | 910 | 825 | | | | | | |

**Características técnicas y constructivas sujetas a variación sin previo aviso / We reserve the right to change specifications whitout prior notice / Sujet technique et la conception de modifications sans préavis**

# VITRINA EXPOSITORA PASTELERA VP-9 Y VP-9B

***SERVE OVER COUNTER MODULAR LINE VP-9 AND VP-9B · VITRINE SERIE VP-9 ET VP-9B GAMME MODULAIRE***

### CARACTERÍSTICAS TÉCNICAS

- Diseño especial para pastelería
- Exterior e interior en chapa de acero plastificada
- Plano exposición y encimera en acero inox. AISI-304
- Bandejas plano de exposición lisas, con escalón sobre demanda
- Costados de 40 mm en ABS inyectado o lacado
- Perfilería en aluminio anodizado.
- Paragolpes en la parte delantera
- Cristal frontal templado, tres versiones
- Estantes de cristal intermedios, no refrigerados
- Iluminación estándar: encimera superior, estante inferior y base frontal
- Aislamiento de poliuretano inyectado, densidad 40 Kg/m³, bajo GWP y cero efecto ODP
- Evaporador estático
- Reserva refrigerada con puertas, hueco 440x270 (excepto modelo neutro)
- Condensación ventilada, evaporación automática de serie
- Control electrónico de temperatura
- Indicador de temperatura
- Descarche automático, opcional eléctrico
- Clase climática 3 ( 25°C 60%Hr) régimen M1
- Tensión de trabajo monofásica 220V 50Hz
- **VP-9:** Cristal alto pastelero
- **VP-9B:** Cristal bajo

### TECHNICAL DATA

- Design focused for bakery
- Interior and exterior finish in plastic coated steel
- Display area and counter in stainless steel AISI-304
- Smooth deck for display area, stepped at on demand
- Sides in ABS injected or lacquered, 40 mm thick
- Anodised aluminium profiles
- Front rubber bumper
- Toughened glass, three versions
- Glass shelves non refrigerated
- Standard lighting: top worktop, lower shelf and front base
- 40 Kg/m³ density polyurethane insulation, low GWP and zero ODP effect
- Static e vaporator
- Refrigerated under storage with doors 440x270 free (except neutral model)
- Ventilated condensation and automatic defrost evaporation as standard
- Electronic temperature controller
- External thermometer
- Automatic defrost, electric as optional
- Climate class 3 (25°C 60%Hr) regime M1
- Working voltage single phase 220V 50Hz
- **VP-9:** Tall glass pastry
- **VP-9B:** Under glass

### CARACTÉRISTIQUES TECHNIQUES

- La conception spéciale pour la pâtisserie
- Extérieur et intérieur en tôle d'acier laminé
- Niveau d'exposition et de haut en acier inoxydable AISI-304
- Niveau de plateaux d'exposition lisses, pas à pas le sur demande
- Côtés de 40 mm ABS injecté ou laquées
- Profilés en aluminium anodisé.
- Sur le pare-chocs avant
- Façade en verre trempé, trois courbes
- Étagères en verre intermédiaires, et non pas au réfrigérateur
- Isolation en polyuréthane injecté, densité 40 kg/m³, faible GWP et ODP nul effet
- Support tablette dans la zone de service
- Évaporateur estatique
- Zéro portes à effet de livres refroidis, creuse 440x270 (sauf modèle neutre)
- Ventilé série évaporation de la condensation, automatique
- Contrôle électronique de la température
- Indicateur de température
- Dégivrage automatique, électrique en option
- 3 Classe climatique (25 ° C 60% HR) régime de M1
- Tension de fonctionnement monophasé 220V 50Hz
- **VP-9:** Grand pâte de verre
- **VP-9B:** Sous verre

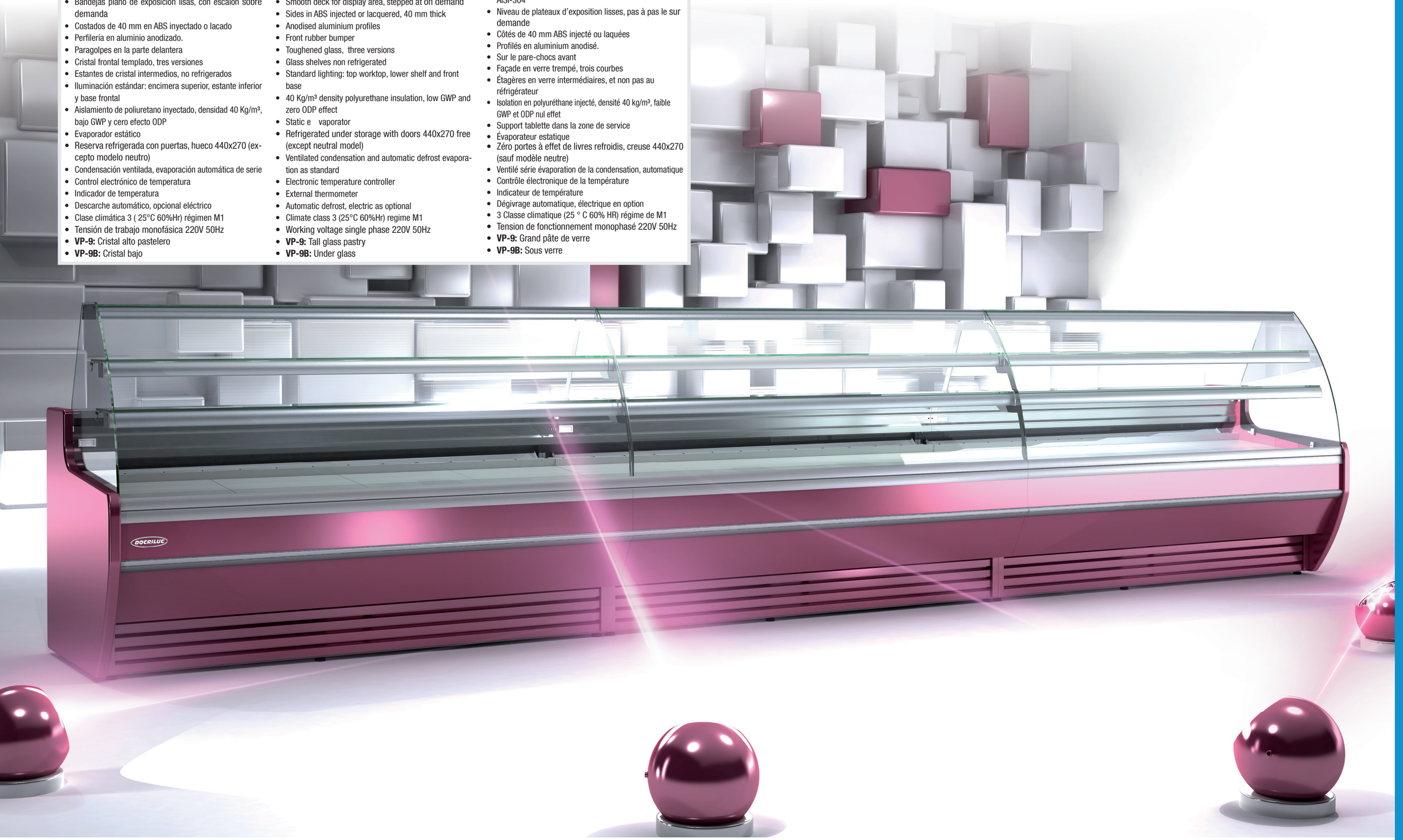

# VITRINA EXPOSITORA PASTELERA VP-9 / VP-9B

***SERVE OVER COUNTER PASTRY LINE VP-9 / VP9B · VITRINE SERIE VP-9 / VP-9B GAMME PÂTISSERIE***

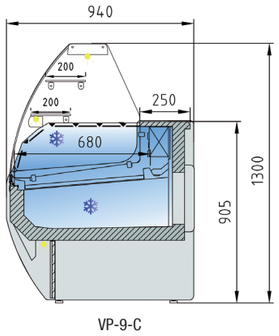


VP-9-C

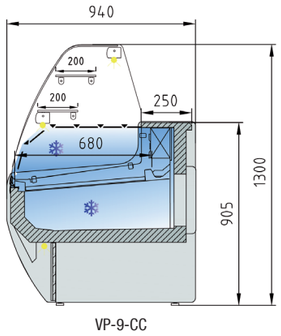


VP-9-CC

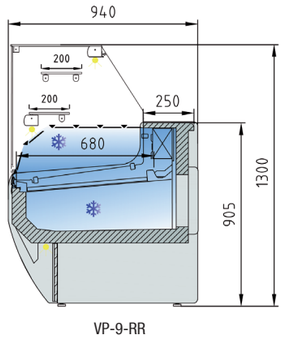


VP-9-RR

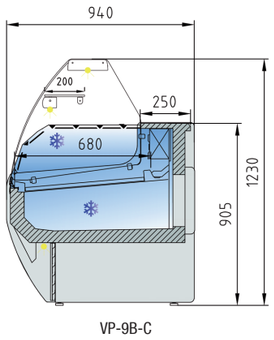


VP-9B-C

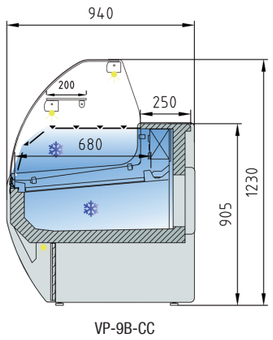


VP-9B-CC

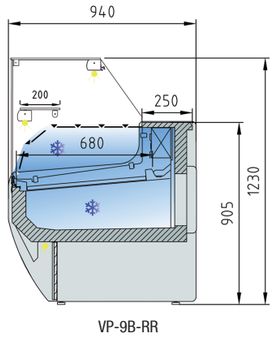


VP-9B-RR



Detalle iluminación frente bajo
Detailed low front lighting detail
Détaillé éclairage basse avant




**VP-9-20-CC**
TOTAL LACADO / LACQUERED TOTAL / TOTAL LAQUÉ




**VP-9B-20-C**
TOTAL LACADO / LACQUERED TOTAL / TOTAL LAQUÉ

**Ver características técnicas en página 42 / See technical data in page 42 / Voir caractéristiques techniques page 42**

| Modelo<br>Model<br>Modèle | Largo<br>Length<br>Longueur<br>(mm.) | Exposición<br>Display<br>Exposition<br>($m^2$) | Puertas VEP/VEPS<br>Doors VEP/VEPS<br>Portes VEP/VEPS<br>(Uds) | Potencia Frig.<br>Frig Power<br>Puissance Frig.<br>(W) | Consumo<br>Consumption<br>Consommation<br>(W) | Refrig.<br>Coolant<br>Frigorigène |
|---|---|---|---|---|---|---|
| VP / VPB-9-10 | 1055 | 0,65 | 1 | 410 | 863 | R-404A |
| VP / VPB-9-13 | 1305 | 0,82 | 2 | 550 | 987 | R-404A |
| VP / VPB-9-15 | 1525 | 0,97 | 2 | 675 | 1102 | R-404A |
| VP / VPB-9-20 | 2025 | 1,31 | 3 | 880 | 1277 | R-404A |
| VP / VPB-9-25 | 2525 | 1,65 | 4 | 1050 | 1303 | R-404A |
| VP / VPB-9-30 | 2995 | 1,96 | 4 | 1480 | 1592 | R-404A |

230v 60Hz / 115v 60Hz. consultar - consult - consulter

**OPCIONES · OPTIONS · OPTIONS**

| Modelo<br>Model<br>Modèle | 1<br>decoración frontal / front decor / décoration frontal | 2<br>Total decoración / Total decor / décoration total | Ventilada<br>Ventilated<br>Ventilé | Puertas Cierre Plexi<br>Plexi slide Doors<br>Kit vitrage arrière coulissant plexi | Cierre cortina<br>Night blind<br>Rideau nocturne | Neutra<br>Neutral<br>Neutre | Pre Instalación<br>Remote Unit<br>Groupe à distance |
|---|---|---|---|---|---|---|---|
| VP / VPB-9-10 | 50 € | 260 € | 120 € | 90 € | 80 € m | -400 € | -120 € |
| VP / VPB-9-13 | 55 € | 265 € | 140 € | 120 € | 80 € m | -450 € | -135 € |
| VP / VPB-9-15 | 60 € | 270 € | 170 € | 135 € | 80 € m | -500 € | -145 € |
| VP / VPB-9-20 | 65 € | 275 € | 200 € | 180 € | 80 € m | -600 € | -175 € |
| VP / VPB-9-25 | 70 € | 280 € | 235 € | 225 € | 80 € m | -850 € | -200 € |
| VP / VPB-9-30 | 75 € | 285 € | 335 € | 270 € | 80 € m | -970 € | -250 € |

Características técnicas y constructivas sujetas a variación sin previo aviso. / We reserve the right to change specifications whitout prior notice. / Sujet technique et la conception de modifications sans préavis.

| | | | | | |
|---|---|---|---|---|---|
| VP-9-10-RR **2.247 €**<br>VP-9B-10-RR **2.062 €** | VP-9-13-RR **2.470 €**<br>VP-9B-13-RR **2.263 €** | VP-9-15-RR **2.687 €**<br>VP-9B-15-RR **2.465 €** | VP-9-20-RR **3.254 €**<br>VP-9B-20-RR **2.984 €** | VP-9-25-RR **3.805 €**<br>VP-9B-25-RR **3.487 €** | VP-9-30-RR **4.553 €**<br>VP-9B-30-RR **4.176 €** |
| VP-9-10-C **2.247 €**<br>VP-9B-10-C **2.062 €** | VP-9-13-C **2.470 €**<br>VP-9B-13-C **2.263 €** | VP-9-15-C **2.687 €**<br>VP-9B-15-C **2.465 €** | VP-9-20-C **3.254 €**<br>VP-9B-20-C **2.984 €** | VP-9-25-C **3.805 €**<br>VP-9B-25-C **3.487 €** | VP-9-30-C **4.553 €**<br>VP-9B-30-C **4.176 €** |
| VP-9-10-CC **2.295 €**<br>VP-9B-10-CC **2.104 €** | VP-9-13-CC **2.512 €**<br>VP-9B-13-CC **2.306 €** | VP-9-15-CC **2.745 €**<br>VP-9B-15-CC **2.518 €** | VP-9-20-CC **3.323 €**<br>VP-9B-20-CC **3.048 €** | VP-9-25-CC **3.874 €**<br>VP-9B-25-CC **3.556 €** | VP-9-30-CC **4.920 €**<br>VP-9B-30-CC **4.261 €** |

# VITRINA EXPOSITORA MODULAR VE-9-RC

***SERVE OVER COUNTER MODULAR LINE VE-9-RC · VITRINE SERIE VE-9 -RC GAMME MODULAIRE***

| CARACTERÍSTICAS TÉCNICAS | TECHNICAL DATA | CARACTÉRISTIQUES TECHNIQUES |
|---|---|---|
| • Exterior e interior en chapa de acero plastificada<br>• Plano exposición y encimera en acero inox. AISI-304<br>• Bandejas plano de exposición lisas, con escalón sobre demanda<br>• Costados de 40 mm en ABS inyectado,<br>• Perfilería en aluminio anodizado.<br>• Cristal frontal templado, dos versiones disponibles<br>• Estante de cristal intermedio, no refrigerado<br>• Aislamiento de poliuretano inyectado, densidad 40 Kg/m³, bajo GWP y cero efecto ODP<br>• Reserva refrigerada con puertas, hueco 440x270 (excepto modelo neutro y modelo sin reserva)<br>• Evaporador estático, opcional ventilado<br>• Condensación ventilada y evaporación automática de serie<br>• Control electrónico de temperatura<br>• Indicador de temperatura<br>• Descarche automático, opcional eléctrico<br>• Clase climática 3 ( 25°C 60%Hr) régimen M1<br>• Tensión de trabajo monofásica 220V 50Hz<br>• Modelo RCB iluminación led con perfil de aluminio | • Interior and exterior finish in plastic coated steel<br>• Display area and counter in stainless steel AISI-304<br>• Smooth deck for display area, stepped at on demand<br>• Sides in ABS injected, 40 mm thickness<br>• Anodised aluminium profiles<br>• Toughened glass, two versions available<br>• Glass shelf non refrigerated<br>• 40 Kg/m³ density polyurethane insulation, low GWP and zero ODP effect<br>• Refrigerated under storage with doors 440x270 free (except neutral model and model without reservation)<br>• Static evaporator, ventilated as optional<br>• Ventilated condensation and automatic defrost evaporation as standard<br>• Electronic temperature controller<br>• External thermometer<br>• Automatic defrost, electric as optional<br>• Climate class 3 (25°C 60%Hr) regime M1<br>• Working voltage single phase 220V 50Hz<br>• Model RCB led lighting profile aluminum | • Extérieur et intérieur en tôle d'acier plastifié.<br>• Plan d'exposition et plan de travail en acier inoxydable AISI 304<br>• Plateaux d'exposition plats et lisses, ou à échelon pour sur demande<br>• Côtés de 40mm en polystyrène injecté<br>• Profils en aluminium anodisé<br>• Vitrine frontale en verre trempé, deux versions disponibles.<br>• Etagère intermédiaire en verre, non réfrigérée<br>• Isolation en polyuréthane injecté, densité de 40<br>• Kg / m³, faible GWP et aucun effet ODP.<br>• Réserve réfrigérée avec portes, espace de 440x270 (sauf modèle neutre et le modèle sans réserve)<br>• Evaporateur statique, sur option: évaporateur ventilé.<br>• Condensation ventilée, évaporation automatique de série.<br>• Contrôle électronique de température<br>• Indicateur de température<br>• Dégivrage automatique-sur option électrique<br>• Classe climatique 3 (25 ° C 60% HR) régime M1<br>• Tension de fonctionnement monophasé 220V 50Hz<br>• Modèle RCB a mené l'éclairage profil aluminium |

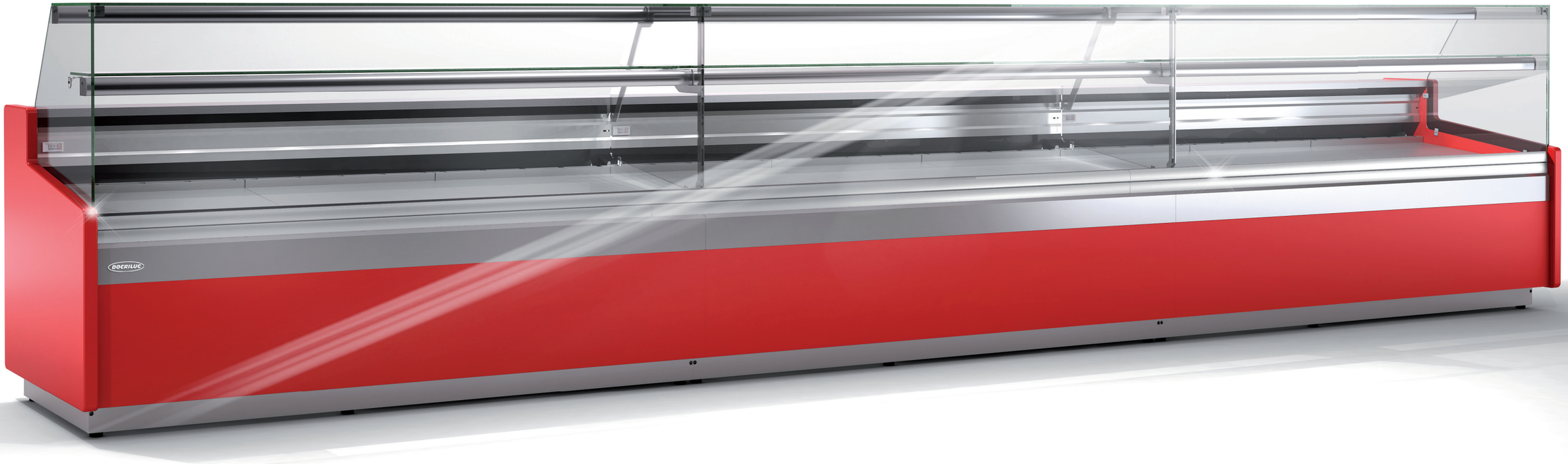

# VITRINA EXPOSITORA MODULAR VE-9-RC

***SERVE OVER COUNTER MODULAR LINE VE-9-RC · VITRINE SERIE VE-9 -RC GAMME MODULAIRE***

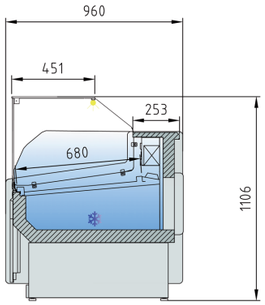


VE-9-RCB

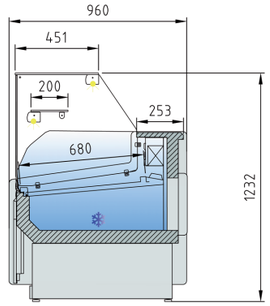


VE-9-RC

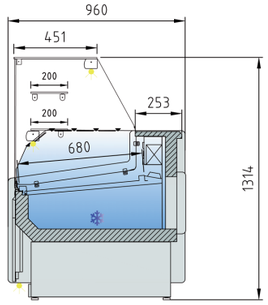


VEP-9-RC

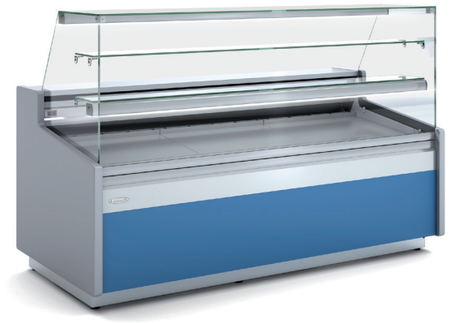

**VEP-9-20-RC**
DECORACIÓN ESTANDARD · STANDARD DECORATION · DÉCORATION STANDARD



**VEP-9-20-RC**
DECORACIÓN PERSONALIZADA · CUSTOMIZED DECORATION · DÉCORATION PERSONNALISÉE

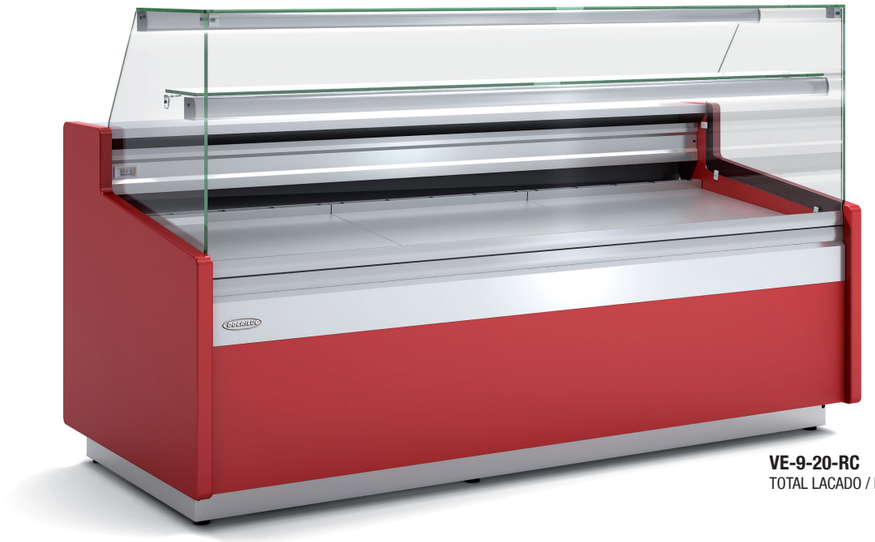

**VE-9-20-RC**
TOTAL LACADO / LACQUERED TOTAL / TOTAL LAQUÉ

**LED**

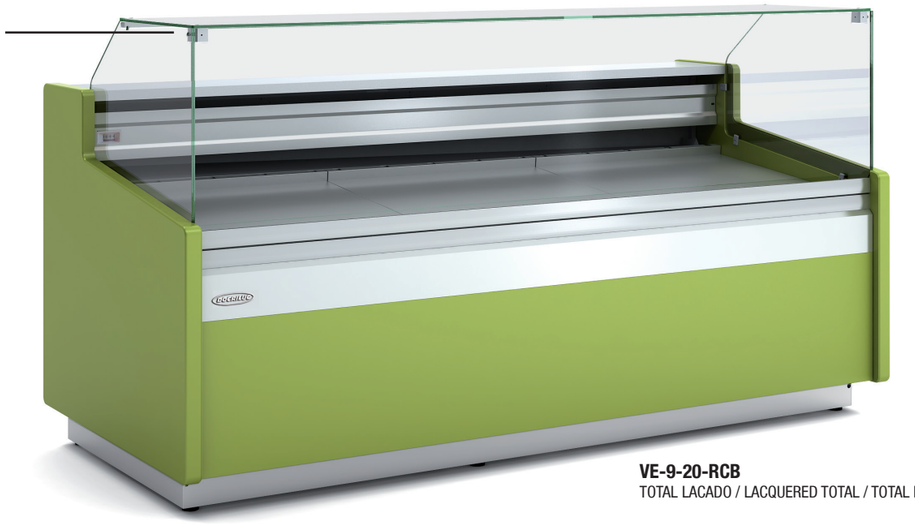

**VE-9-20-RCB**
TOTAL LACADO / LACQUERED TOTAL / TOTAL LAQUÉ

**Ver características técnicas en página 46 / See technical data in page 46 / Voir caractéristiques techniques page 46**

| Modelo<br>Model<br>Modèle | Largo<br>Length<br>Longueur<br>(mm) | Cámara<br>Storage<br>($m^3$) | Exposición<br>Display<br>Exposition<br>($m^2$) | Puertas<br>Doors<br>(Uds) | Potencia frig.<br>Frig. Power<br>Puissance frig.<br>(W) | Consumo<br>Consumption<br>Consommation<br>(W) | Refrigerante<br>Coolant<br>Réfrigérant |
|---|---|---|---|---|---|---|---|
| VE-9-10-RC | 1055 | 0,33 | 0,65 | 1 | 410 | 863 | R-404A |
| VE-9-13-RC | 1305 | 0,43 | 0,82 | 2 | 550 | 987 | R-404A |
| VE-9-15-RC | 1525 | 0,49 | 0,97 | 2 | 675 | 1102 | R-404A |
| VE-9-20-RC | 2025 | 0,67 | 1,31 | 3 | 880 | 1277 | R-404A |
| VE-9-25-RC | 2525 | 0,84 | 1,65 | 4 | 1050 | 1303 | R-404A |
| VE-9-30-RC | 2995 | 1,19 | 1,96 | 4 | 1480 | 1592 | R-404A |

230v 60Hz / 115v 60Hz. consultar - consult - consulter

**OPCIONES · OPTIONS · OPTIONS**

| Modelo<br>Model<br>Modèle | 1<br>decoración frontal / front decor / décoration frontal | 2<br>Total decoración / Total decor / décoration total | Ventilada<br>Ventilated<br>Ventilé | Puertas Cierre Plexi<br>Plexi slide Doors<br>Kit vitrage arrière coulissant plexi | Iluminación led blanco<br>White led lighting<br>Éclairage Led blanc | Cierre cortina<br>Night blind<br>Rideau nocturne | Neutra<br>Neutral<br>Neutre | Pre Instalación Remote Unit<br>Groupe à distance |
|---|---|---|---|---|---|---|---|---|
| VE-9-10-RC | 50 € | 260 € | 120 € | 90 € | 40 € m | 80 € m | -400 € | -120 € |
| VE-9-13-RC | 55 € | 265 € | 140 € | 120 € | 40 € m | 80 € m | -450 € | -135 € |
| VE-9-15-RC | 60 € | 270 € | 170 € | 135 € | 40 € m | 80 € m | -500 € | -145 € |
| VE-9-20-RC | 65 € | 275 € | 200 € | 180 € | 40 € m | 80 € m | -600 € | -175 € |
| VE-9-25-RC | 70 € | 280 € | 235 € | 225 € | 40 € m | 80 € m | -850 € | -200 € |
| VE-9-30-RC | 75 € | 285 € | 335 € | 270 € | 40 € m | 80 € m | -970 € | -250 € |

Características técnicas y constructivas sujetas a variación sin previo aviso. / We reserve the right to change specifications whitout prior notice. / Sujet technique et la conception de modifications sans préavis.

| | | | | | | |
|---|---|---|---|---|---|---|
|  VE-9-10-RCB **1.890 €** | 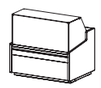 VE-9-13-RCB **2.156 €** | 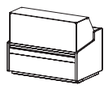 VE-9-15-RCB **2.356 €** | 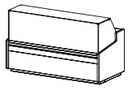 VE-9-20-RCB **2.840 €** | 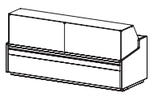 VE-9-25-RCB **3.208 €** | 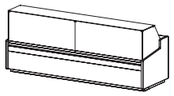 VE-9-30-RCB **3.742 €** |
|  VE-9-10-RC **1.992 €** | 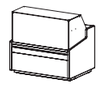 VE-9-13-RC **2.225 €** | 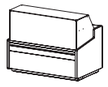 VE-9-15-RC **2.430 €** | 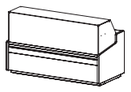 VE-9-20-RC **2.940 €** | 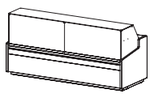 VE-9-25-RC **3.349 €** | 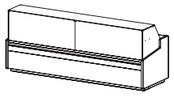 VE-9-30-RC **3.906 €** |
|  VEP-9-10-RC **2.095 €** | 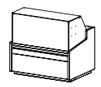 VEP-9-13-RC **2.340 €** | 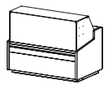 VEP-9-15-RC **2.565 €** | 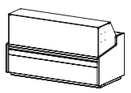 VEP-9-20-RC **3.095 €** | 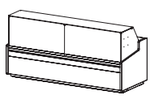 VEP-9-25-RC **3.560 €** | 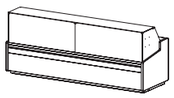 VEP-9-30-RC **4.161 €** |

# ÁNGULOS VITRINA EXPOSITORA REFRIGERADA VE-9-RC

***SERVE OVER COUNTER LINE VE-9-RC · VITRINE SERIE VE-9-RC GAMME RÉFRIGÉRÉE***

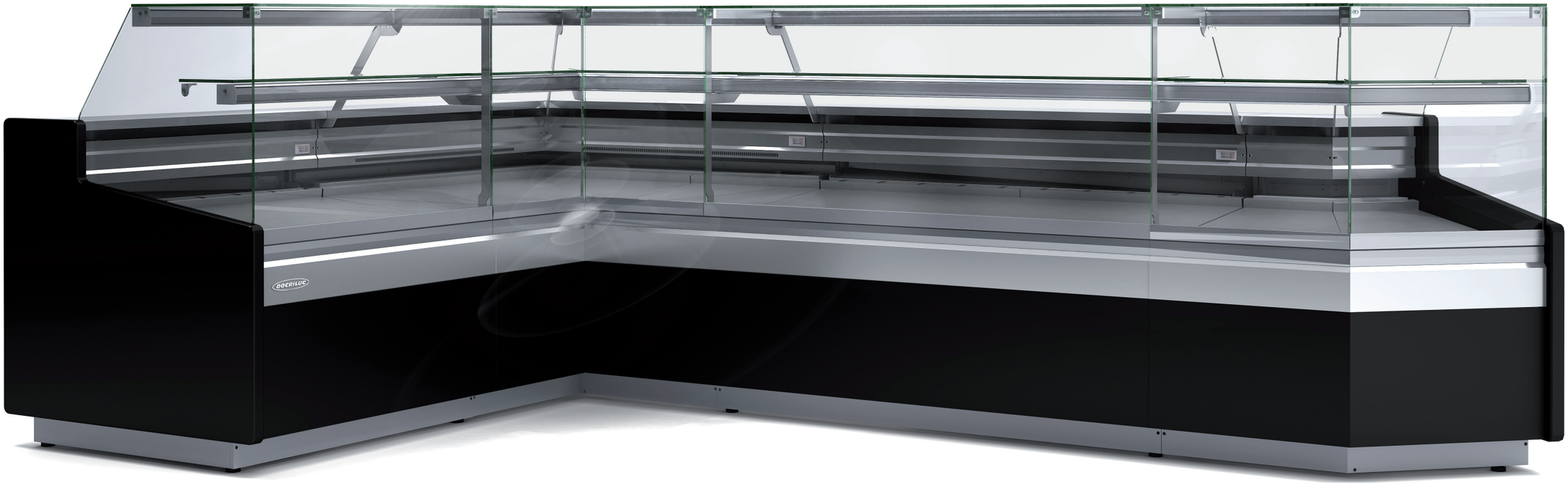

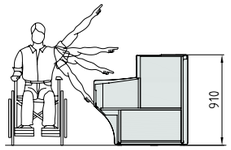


Servicio adaptado para incapacitados
Service adapted for disabled
Service adaptés pour les handicapés

**Ver características técnicas en página 46 / See technical data in page 46 / Voir caractéristiques techniques page 46**

| CARACTERÍSTICAS TÉCNICAS ÁNGULOS REFRIGERADOS | REFRIGERATED ANGLE TECHNICAL DATA | CARACTÉRISTIQUES TECHNIQUES DES ANGLES RÉFRIGÉRÉS |
|---|---|---|
| • Sistema de evaporación ventilado | • Ventilated evaporation system | • Systéme d'evaporation ventilè |
| • Modelos AP45 y AN45 neutros | • Neutral models AP45 y AN45 | • Modéles AP45 y AN45 neutres |
| • **RC:** Cristal recto | • **RC:** Flat glass | • **RC:** Vitre droit |
| • Todos los modelos sin puerta de reserva | • All door models without reservation | • Tous les modèles sans portes de réserve |

| CARACTERÍSTICAS TÉCNICAS MUEBLES CAJAS | CASH NEUTRAL COUNTER DATA | CARACTÉRISTIQUES TECHNIQUES DES MEUBLE CAISSE |
|---|---|---|
| • Todos los modelos con cajón incorporado, estantes y enchufe excepto MCVE-9-AP90-RC<br>• Decoración incluida | • All models include drawer, shelves and plug except MCVE-9-AP90-RC<br>• Decoration included | • Tous les modéles avec tiroir incorporé, etagéres et prise électrique sant MCVE-9-AP90-RC<br>• Décoration inclus |

### ÁNGULOS NEGATIVOS / NEGATIVE ANGLES / NÉGATIF ANGLES

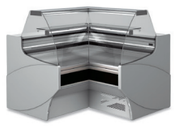

| | | | | | |
|---|---|---|---|---|---|
| VE-9-RN90-RCB | **4.275 €** | VE-9-AN90-RCB | **4.275 €** | VE-9N-RN45-RCB | **3.075 €** |
| VE-9-RN90-RC | **4.360 €** | VE-9-AN90-RC | **4.360 €** | VE-9N-RN45-RC | **3.140 €** |
| VEP-9-RN90-RC | **4.580 €** | VEP-9-AN90-RC | **4.580 €** | VEP-9N-RN45-RC | **3.300 €** |

### ÁNGULOS POSITIVOS / POSITIVE ANGLES / POSITIF ANGLES

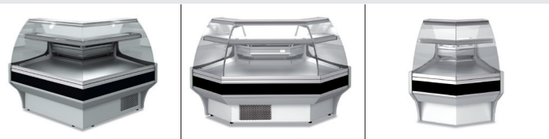

| | | | | | |
|---|---|---|---|---|---|
| VE-9-RP90-RCB | **4.265 €** | VE-9-AP90-RCB | **4.265 €** | VE-9N-RP45-RCB | **3.040 €** |
| VE-9-RP90-RC | **4.350 €** | VE-9-AP90-RC | **4.350 €** | VE-9N-RP45-RC | **3.100 €** |
| VEP-9-RP90-RC | **4.570 €** | VEP-9-AP90-RC | **4.570 €** | VEP-9N-RP45-RC | **3.270 €** |

### DETALLE / DETAIL / DETAIL



### MUEBLES CAJA NEUTROS EN ÁNGULO / ANGULAR NEUTRAL CASH COUNTER / MEUBLE CAISSE NEUTRE ANGULAIRE

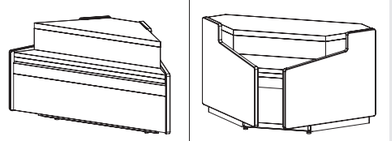

MCVE-9-RP90-RC **1.700 €** MCVE-9-RN90-RC **1.700 €**

### MUEBLES CAJA NEUTROS / CASH NEUTRAL COUNTER / MEUBLE CAISSE NEUTRE

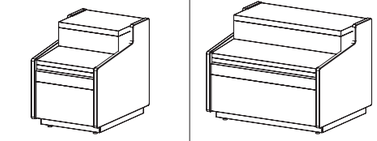

MCVE-9-8-RC **1.030 €** MCVE-9-12-RC **1.115 €**

230v 60Hz / 115v 60Hz. consultar - consult - consulter

### OPCIONES · OPTIONS · OPTIONS

| Modelo<br>Model<br>Modèle | 1<br>decoración frontal / front decor / décoration frontal | 2<br>Total decoración / Total decor / décoration total | Puertas<br>Cierre Plexi<br>Plexi slide<br>Doors<br>Kit vitrage arrière coulissant plexi | Iluminación<br>led blanco<br>White<br>led lighting<br>Éclairage<br>Led blanc | Cierre cortina<br>Night blind<br>Rideau nocturne | Neutra<br>Neutral<br>Neutre | Pre<br>Instalación<br>Remote<br>Unit<br>Groupe à distance |
|---|---|---|---|---|---|---|---|
| VE-9-AP90 | 60 € | 270 € | 180 € | 40 € m | 160 € | -500 € | -145 € |
| VE-9-RP90 | 60 € | 270 € | 180 € | 40 € m | 160 € | -500 € | -145 € |
| VE-9-AN90 | 60 € | 270 € | 180 € | 40 € m | 160 € | -500 € | -145 € |
| VE-9-RN90 | 60 € | 270 € | 180 € | 40 € m | 160 € | -500 € | -145 € |
| VE-9-AP45 | 60 € | 270 € | 45 € | 40 € m | 80 € | - | - |
| VE-9-AN45 | 60 € | 270 € | 45 € | 40 € m | 80 € | - | - |

| Modelo<br>Model<br>Modèle | Largo<br>Length<br>Longueur<br>(mm) | Alto<br>Height<br>Hauteur<br>(mm) | Fondo<br>Depth<br>Profondeur<br>(mm) | Cámara<br>Storage<br>Stockage<br>($m^3$) | Exposición<br>Display<br>Exposition<br>($m^2$) | Puertas<br>Doors<br>Portes<br>(Uds) | Potencia frig.<br>Frig. Power<br>Puissance frig.<br>(W) | Consumo<br>Consumption<br>Consommation<br>(W) | Refrigerante<br>Coolant<br>Réfrigérant |
|---|---|---|---|---|---|---|---|---|---|
| VE/VEP-9-AN90-RCB/RC | 1500 | 1100 / 1230 / 1310 | 1500 | - | 0,98 | 0 | 687 | 1125 | R-404A |
| VE/VEP-9-AP90-RCB/RC | 1325 | 1100 / 1230 / 1310 | 1325 | - | 1,04 | 0 | 687 | 1125 | R-404A |
| VE/VEP-9N-AN45-RCB/RC | 1090 | 1100 / 1230 / 1310 | 1060 | - | 0,48 | 0 | - | - | - |
| VE/VEP-9N-AP45-RCB/RC | 1040 | 1100 / 1230 / 1310 | 940 | - | 0,53 | 0 | - | - | - |
| VE/VEP-9-RN90-RCB/RC | 1352 | 1100 / 1230 / 1310 | 1352 | - | 1,01 | 0 | 687 | 1125 | R-404A |
| VE/VEP-9-RP90-RCB/RC | 1335 | 1100 / 1230 / 1310 | 1335 | - | 1,32 | 0 | 687 | 1125 | R-404A |
| MCVE-9-8 | 800 | 910 | 940 | | | | | | |
| MCVE-9-12 | 1200 | 910 | 940 | | | | | | |
| MCVE-9-AP90 | 1670 | 910 | 690 | | | | | | |
| MCVE-9-AN90 | 1638 | 910 | 825 | | | | | | |

Características técnicas y constructivas sujetas a variación sin previo aviso / We reserve the right to change specifications whitout prior notice / Sujet technique et la conception de modifications sans préavis

# SERIE VITRINA EXPOSITORA REFRIGERADA PESCADO O MARISCO EEC

***TROLEY REFRIGERATED DISPLAY FISH AND SHELLFISH EEC · ARMOIRE EEC CHARIOT POISSON ET CRUSTACÉS***

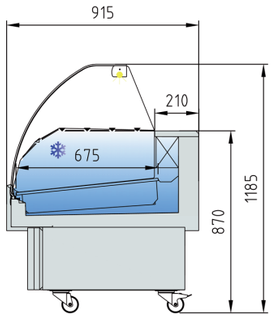


EEC-CC

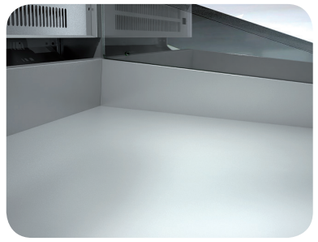

Detalle plano de exposicion modelo EF
Display area detail model EF
Up détail de l'exposition modelé EF



**MPP-1500**



**EEC-100-CC**



**EEC-150-CC**

| CARACTERÍSTICAS TÉCNICAS EEC | TECHNICAL DATA EEC | CARACTÉRISTIQUES TECHNIQUES EEC |
|---|---|---|
| • Exterior en acero inox AISI-304 18/10 | • AISI-304 18/10 stainless steel exterior | • Extérieur en acier inox AISI-304 18/10 |
| • Interior en acero inox AISI-304 18/10 | • AISI-304 18/10 stainless steel interior | • Intérieur en acier inox AISI-304 18/10 |
| • Cristal frontal templado y abatible | • Toughened curved glass hinges forward | • Vitrine avant en verre trempé et rabatable |
| • Bastidor sobre ruedas, 2 de ellas con freno | • Chassis with wheels, 2 with brake | • Chassis sur roues, dont deux avec freins. |
| • Perfilería de aluminio anodizado | • Anodized aluminium profiles | • Profils en aluminium anodisé |
| • Unidad condensadora ventilada | • Ventilated condenser unit | • Unité de condensation ventilée |
| • Aislamiento de poliuretano inyectado, densidad 40 Kg/m³, bajo GWP y cero efecto ODP | • 40 Kg/m³ density polyurethane insulation, low GWP and zero ODP effect | • Isolation à base de polyuréthane injecté, densité 40 kg / m³, faible GWP et aucun effet ODP. |
| • Control digital de temperatura y descarches, eficiente en la gestión del consumo de energía | • Energy efficient digital controller of temperature and defrosts | • Le Contrôle digital de température ainsi que le dégivrage automatique œuvre à une meilleure gestion de la consommation énergétique. |
| • Temperatura de trabajo a 25°C ambiente, clase climatica 3 | • Operating temperature 25°C ambient, climatic class 3 | • Température ambiante de travail à 25ºC, classe climatique 3 |
| • EEC-EF evaporador estático + placa fría | • EEC-EF, static evaporator + cool plate | • EEC-EF + évaporateur statique + plaque froide |
| • EEC evaporador estático | • EEC, static evaporator | • EEC évaporateur statique |
| • Cierre plexi de serie | • Plexi slide doors as standard | • Fermer série plexi |

| CARACTERÍSTICAS TÉCNICAS MPP | TECHNICAL DATA MPP | CARACTÉRISTIQUES TECHNIQUES MPP |
|---|---|---|
| • Mostrador de pescado neutro de 1.5m | • Fish counter neutral 1.5m | • Poissons contre 1,5 neutre |
| • Plano de exposición cuba hermética soldada fabricada en AISI-316 | • Cuba exposure plane made of airtight welded AISI-316 | • Cuba plan d'exposition en hermétique soudé AISI-316 |
| • Chasis de tubo regulable en inclinación y fabricado en AISI-304 | • Chassis and tilt adjustable tube made of AISI-304 | • Châssis et inclinez tube réglable AISI-304 |
| • Desagüe y bandeja de goteo | • Drain and drip tray | • Égoutter et bac de récupération |
| • Ruedas, 2 de ellas con freno | • Wheels, 2 with brake | • Roues, dont 2 avec frein |
| • Cristal frontal y laterales | • Front and side glass | • Face avant et verre |

| modelo<br>model<br>modèle | largo<br>length<br>Longueur<br>(mm) | Exposición<br>Display<br>Exposition<br>(m²) | potencia frig.<br>frig. power<br>Puissance frig.<br>(W) | Consumo<br>Consumption<br>Consommation<br>(W) | tensión monofásica<br>single phase voltage<br>Tension monophasique | refrigerante<br>coolant<br>Réfrigérant | rango<br>range<br>Gamme |
|---|---|---|---|---|---|---|---|
| EEC-100-CC | 1035 | 0,64 | 546 | 508 | 230 V - 50 Hz | R-404A | +2°C+6°C |
| EEC-130-CC | 1285 | 0,79 | 793 | 641 | 230 V - 50 Hz | R-404A | +2°C+6°C |
| EEC-150-CC | 1505 | 0,93 | 801 | 667 | 230 V - 50 Hz | R-404A | +2°C+6°C |
| EEC-100-CC-EF | 1035 | 0,64 | 546 | 508 | 230 V - 50 Hz | R-404A | -1°C+1°C |
| EEC-130-CC-EF | 1285 | 0,79 | 793 | 641 | 230 V - 50 Hz | R-404A | -1°C+1°C |
| EEC-150-CC-EF | 1505 | 0,93 | 801 | 667 | 230 V - 50 Hz | R-404A | -1°C+1°C |
| MPP-1500 | 1500 | 1,2 | - | - | - | - | - |

**OPCIONES · OPTIONS · OPTIONS**

| Modelo<br>Model<br>Modéle | Cuba acero inox. AISI-316<br>Cask stainless steel AISI-316<br>Cuba acier AISI-316 | Encimera acero inox AISI-316<br>Worktop stainless steel AISI-316<br>Plan de travail acier AISI-316 | Frontal lacado<br>Lacquered front<br>Frontale laqué | Exterior lacado<br>Lacquered exterior<br>Exterieur laqué |
|---|---|---|---|---|
| EEC-100 | 270 € | 45 € | 45 € | 255 € |
| EEC-130 | 310 € | 60 € | 50 € | 260 € |
| EEC-150 | 375 € | 70 € | 55 € | 265 € |
| 230v 60Hz / 115v 60Hz | | | | consultar - consult - consulter |

Características técnicas y constructivas sujetas a variación sin previo aviso. / We reserve the right to change specifications whitout prior notice. / Sujet technique et la conception de modifications sans préavis.



MP-1500 **1.580 €**



EEC-100-CC **1.900 €**
EEC-100-EF-CC **2.150 €**

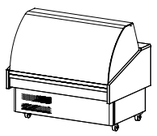

EEC-130-CC **2.180 €**
EEC-130-EF-CC **2.415 €**



EEC-150-CC **2.425 €**
EEC-150-EF-CC **2.555 €**

# SERIE VE-9-P VITRINA EXPOSITORA REFRIGERADA PESCADO

***FISH SERVE OVER COUNTER LINE-9-P · VITRINE POISSON***

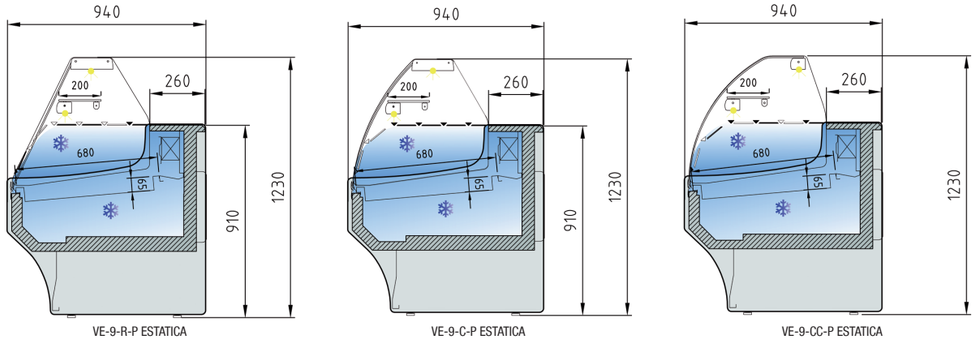


VE-9-R-P ESTATICA




VE-9-C-P ESTATICA




VE-9-CC-P ESTATICA

| CARACTERÍSTICAS TÉCNICAS | TECHNICAL DATA | CARACTÉRISTIQUES TECHNIQUES |
|---|---|---|
| • Exterior e interior en chapa de acero inoxidable<br>• Encimera de trabajo en acero inox AISI-316<br>• Plano de exposición hermético de altura 65mm, con desagüe canalizado al exterior, fabricado en acero inox. AISI-316<br>• Costados de 40 mm en ABS inyectado<br>• Perfilería en aluminio anodizado.<br>• Paragolpes en la parte delantera<br>• Cristal frontal templado y abatible, tres versiones disponibles<br>• Estante de cristal intermedio, no refrigerado<br>• Iluminación estándar: encimera superior y estante<br>• Aislamiento de poliuretano inyectado, densidad 40 Kg/m³, bajo GWP y cero efecto ODP<br>• Reserva refrigerada con puertas, hueco 440x270 (excepto modelo neutro)<br>• Opcional: Evaporador estático con placa fria en el plano de exposición.<br>• Condensación ventilada<br>• Control electrónico de temperatura<br>• Indicador de temperatura<br>• Descarche automático<br>• Clase climática 3 ( 25°C 60%Hr) régimen M1<br>M1 temperatura producto -1/+5°C UNE-EN ISO 23953-2:2006 | • Exterior and interior in stainless steel sheet<br>• Worktop in stainless steel AISI-316<br>• Hermetic exposition 65mm height, with drainage channeled up to the outside, made of stainless steel. AISI-3016<br>• Sides available in ABS injected, 40 mm thickness<br>• Anodised aluminium profiles<br>• Front rubber bumper<br>• Toughened curved glass hinges forward, three versions available<br>• Glass shelf non refrigerated<br>• Standard lighting: top worktop and shelf<br>• 40 Kg/m³ density polyurethane insulation, low GWP and zero ODP effect<br>• Refrigerated under storage with doors 440x270free (except for neutral models)<br>• Optional: Static evaporator and cold plate at the exposure level.<br>• Ventilated condensation<br>• Electronic temperature controller<br>• External thermometer<br>• Automatic defrost<br>• Climate class 3 (25°C 60%Hr) regime M1<br>M1 product temperature -1/+5°C UNE-EN ISO 23953-2:2006 | • Extérieur et intérieur en tôle d'acier inoxydable<br>• Plan de travail en acier inoxydable AISI-316<br>• Plan d'exposition hermétique (hauteur de 65mm) avec dégivrage dirigé vers l'extérieur, fabriqué en acier inoxydable AISI-316<br>• Côtés de 40mm en ABS injecté<br>• Profils en aluminium anodisés<br>• Parechocs sur la partie avant<br>• Vitrine avant en verre trempé et rabatable, disponible en trois versions<br>• étagère intermédiaire en verre, sans réfrigération<br>• Eclairage standard : Comptoir et plateau<br>• Isolation à base de polyuréthane injecté, densité 40 kg / m³, faible GWP et aucun effet ODP.<br>• Réserve réfrigérée avec portes, espace libre 440X270 (sauf modèle neutre)<br>• Evaporateur statique avec plaque froide sur le plan d'exposition (sur option).<br>• Condensation ventilée<br>• Contrôle électronique de température<br>• Indicateur de température<br>• Dégivrage automatique<br>• Classe climatique 3 (25°C 60% HR) régime de M1 température du produit -1 / +5°C UNE-EN ISO 23953-2:2006 |

| Modelo<br>Model<br>Modèle | Largo<br>Length<br>Longueur<br>(mm) | Alto<br>Height<br>Hauteur<br>(mm) | Fondo<br>Depth<br>Profondeur<br>(mm) | Cámara<br>Storage<br>Stockage<br>(m³) | Exposición<br>Display<br>Exposition<br>(m²) | Puertas<br>Doors<br>Portes<br>(Uds) | Potencia frig.<br>Frig. Power<br>Puissance frig.<br>(W) | Consumo<br>Consumption<br>Consommation<br>(W) | Refrigerante<br>Coolant<br>Réfrigérant |
|---|---|---|---|---|---|---|---|---|---|
| VE-9-10-P | 1055 | 1235 | 940 | 0,29 | 0,61 | 1 | 410 | 863 | R-404A |
| VE-9-13-P | 1305 | 1235 | 940 | 0,38 | 0,80 | 2 | 550 | 987 | R-404A |
| VE-9-15-P | 1525 | 1235 | 940 | 0,43 | 0,93 | 2 | 675 | 1102 | R-404A |
| VE-9-20-P | 2025 | 1235 | 940 | 0,59 | 1,24 | 3 | 880 | 1277 | R-404A |
| VE-9-25-P | 2525 | 1235 | 940 | 0,74 | 1,56 | 4 | 1050 | 1303 | R-404A |
| VE-9-30-P | 2995 | 1235 | 940 | 1,70 | 1,97 | 4 | 1480 | 1592 | R-404A |

230v 60Hz / 115v 60Hz. consultar - consult - consulter

**OPCIONES · OPTIONS · OPTIONS**

| Modelo<br>Model<br>Modèle | 1<br>decoración frontal / front decor / décoration frontal | 2<br>Total decoración / Total decor / décoration total | Placa fría<br>Cool plate<br>Plaque froide | Puertas<br>Cierre Plexi<br>Plexi slide<br>Doors<br>Kit vitrage arrière coulissant plexi | Iluminación<br>led blanco<br>White<br>led lighting<br>Éclairage<br>Led blanc | Pre<br>Instalación<br>Remote<br>Unit<br>Groupe à distance |
|---|---|---|---|---|---|---|
| VE-9-10-P | 50 € | 260 € | 270 € | 90 € | 40 € m | -120 € |
| VE-9-13-P | 55 € | 265 € | 310 € | 120 € | 40 € m | -135 € |
| VE-9-15-P | 60 € | 270 € | 375 € | 135 € | 40 € m | -145 € |
| VE-9-20-P | 65 € | 275 € | 420 € | 180 € | 40 € m | -175 € |
| VE-9-25-P | 70 € | 280 € | 515 € | 225 € | 40 € m | -200 € |
| VE-9-30-P | 75 € | 285 € | 670 € | 270 € | 40 € m | -250 € |

Características técnicas y constructivas sujetas a variación sin previo aviso. / We reserve the right to change specifications whitout prior notice. / Sujet technique et la conception de modifications sans préavis.



**VE-9-20-C-P**



VE-9-10-R-P **2.152 €**



VE-9-13-R-P **2.455 €**



VE-9-15-R-P **2.730 €**

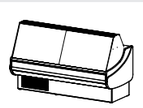

VE-9-20-R-P **3.250 €**

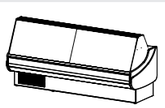

VE-9-25-R-P **3.835 €**

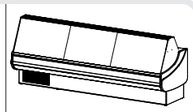

VE-9-30-R-P **4.870 €**



VE-9-10-C-P **2.175 €**

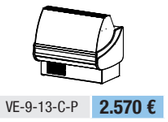

VE-9-13-C-P **2.570 €**

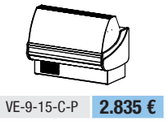

VE-9-15-C-P **2.835 €**

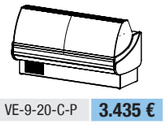

VE-9-20-C-P **3.435 €**

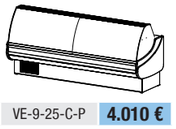

VE-9-25-C-P **4.010 €**

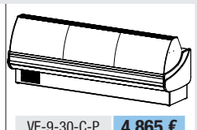

VE-9-30-C-P **4.865 €**



VE-9-10-CC-P **2.400 €**

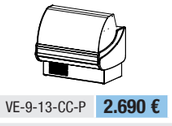

VE-9-13-CC-P **2.690 €**

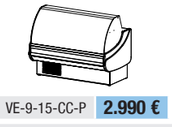

VE-9-15-CC-P **2.990 €**

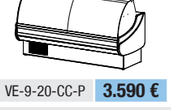

VE-9-20-CC-P **3.590 €**

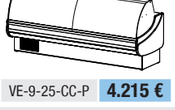

VE-9-25-CC-P **4.215 €**

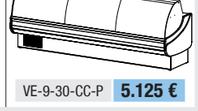

VE-9-30-CC-P **5.125 €**

# VITRINA EXPOSITORA MODULAR VE-10

***SERVE OVER COUNTER MODULAR LINE VE-10 · VITRINE SERIE VE-10 GAMME MODULAIRE***

### CARACTERÍSTICAS TÉCNICAS

- Exterior e interior en chapa de acero plastificada
- Plano exposición y encimera en acero inox. AISI-304
- Bandejas plano de exposición lisas, con escalón sobre demanda
- Costados de 40 mm en ABS inyectado
- Perfilería en aluminio anodizado.
- Paragolpes en la parte delantera
- Cristal frontal templado y abatible, cinco versiones disponibles
- Estante de cristal intermedio, opcional
- Iluminación estándar: encimera superior
- Aislamiento de poliuretano inyectado, densidad 40 Kg/m³, bajo GWP y cero efecto ODP
- Reserva refrigerada con puertas, hueco 440x270 (excepto modelo neutro y modelo sin reserva)
- Evaporador ventilado, estático opcional
- Condensación ventilada y evaporación automática de serie
- Control electrónico de temperatura
- Indicador de temperatura
- Descarche automático, opcional eléctrico
- Clase climática 3 ( 25°C 60%Hr) régimen M1
- Tensión de trabajo monofásica 220V 50Hz
- Modelo MC sin encimera y sin iluminación

### TECHNICAL DATA

- Interior and exterior finish in plastic coated steel
- Display area and counter in stainless steel AISI-304
- Smooth deck for display area, stepped on demand
- Sides available in ABS injected, 40mm thick
- Anodised aluminium profiles
- Front rubber bumper
- Toughened curved glass hinges forward, five versions available
- Glass shelf non refrigerated, optional
- Standard lighting: top worktop 40 Kg/m³ density polyurethane insulation, low GWP and zero ODP effect
- Refrigerated under storage with doors,440x270 free (except neutral model and model without reservation)
- Ventilated evaporator, optinal static evaporator
- Ventilated condensation and automatic defrost evaporation as standard
- Electronic temperature controller
- External thermometer
- Automatic defrost, electric as optional
- Climate class 3 (25°C 60%Hr) regime M1
- Working voltage single phase 220V 50Hz
- Model MC without worktop and without illumination

### CARACTÉRISTIQUES TECHNIQUES

- Extérieur et intérieur en acier plastifié.
- Surface d'exposition et plan de travail en inox. AISI-304
- Surface d´exposition lisse, possibilité double niveau sur demande
- Côtes en ABS thermoformé, épaisseur 40 mm.
- Profilés en aluminium anodise
- Pare-chocs en partie frontale
- Vitre droite ou bombée sécurit rabattable
- Etagère en verre non réfrigérée
- Lumière standard en partie haute
- Isolation en polyuréthane injecté sans CFC, densité 40Kg/m³
- Stockage réfrigéré, espace 440x270 (sauf modèle neutre et le modèle sans réserve)
- Evaporateur ventilé
- Condensation ventilé, évaporation automatique en standard
- Contrôle de température électronique
- Régulateur de température
- Dégivrage automatique, électrique en option
- Classe climatique 3 (25ºC 60%Hr) régime M1
- Tension de fonctionnement monophasé 220V 50Hz
- Modèle MC sans haut et sans éclairage

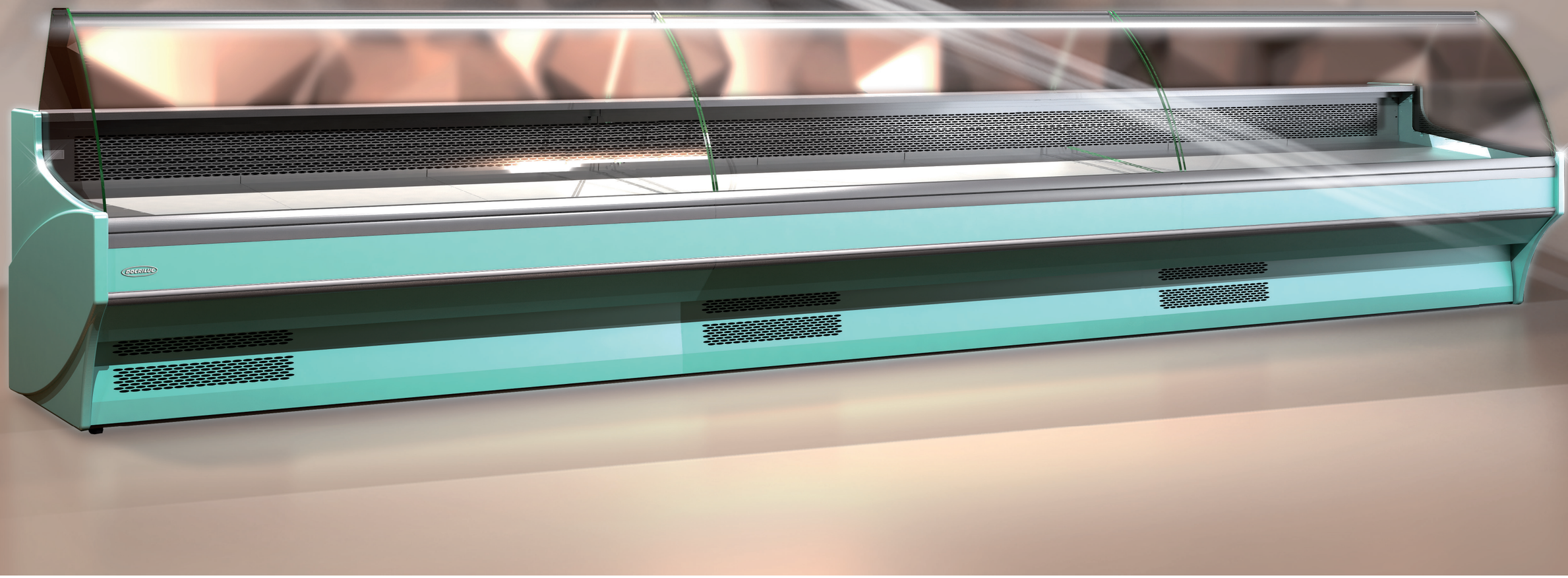

# VITRINA EXPOSITORA MODULAR VE-10 CON RESERVA

***SERVE OVER COUNTER MODULAR VE-10 LINE RESERVATION WITH · VITRINE SERIE VE-10 GAMME AVEC RÉSERVATION***

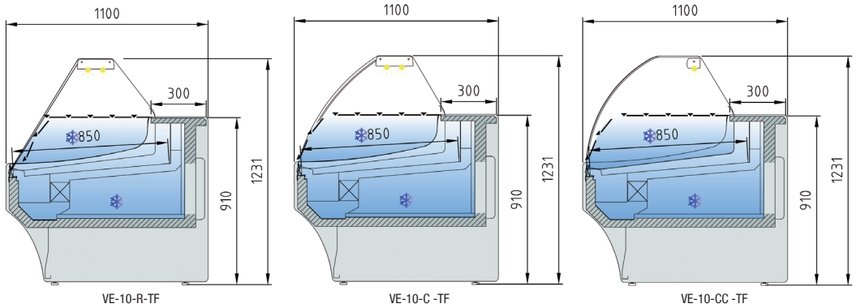


VE-10-R-TF | VE-10-C -TF | VE-10-CC -TF

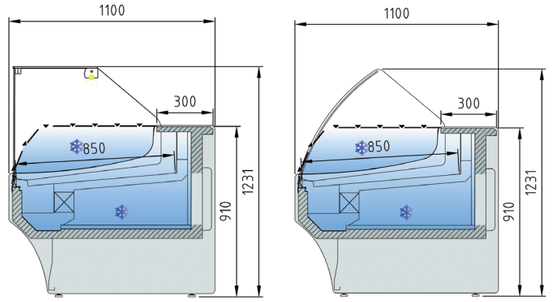


VE-10-RR-TF | VE-10-MC -TF

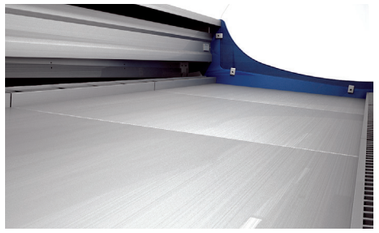

detalle plano de exposición
detail exposure plane
detail plan d'exposition

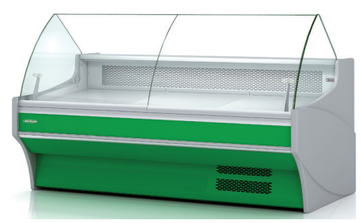

**1** detalle cristal MC / MC glass detail / detail vitre MC

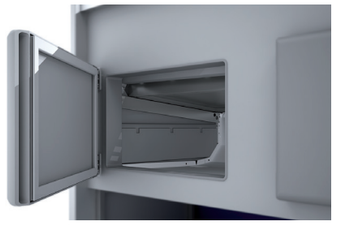

detalle reserva refrigerada
Reserve refrigerated detail
détail du livre réfrigérés

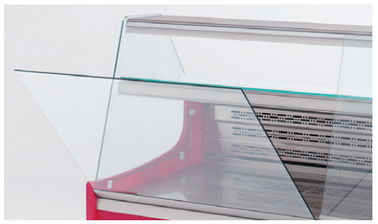

detalle cristal abatible
detail folding glass
detail le verre de pliage

**Ver características técnicas en página 56 / See technical data in page 56 / Voir caractéristiques techniques page 56**

| Modelo<br>Model<br>Modèle | Largo<br>Length<br>Longueur<br>(mm) | Cámara<br>Storage<br>Stockage<br>($m^3$) | Exposición<br>Display<br>Exposition<br>($m^2$) | Puertas<br>Doors<br>Portes<br>(Uds) | Potencia frig.<br>Frig. Power<br>Puissance frig.<br>(W) | Consumo<br>Consumption<br>Consommation<br>(W) | Refrigerante<br>Coolant<br>Réfrigérant |
|---|---|---|---|---|---|---|---|
| VE-10-10-TF | 1055 | 0,38 | 0,79 | 1 | 545 | 911 | R-404A |
| VE-10-13-TF | 1305 | 0,5 | 0,99 | 2 | 635 | 1095 | R-404A |
| VE-10-15-TF | 1525 | 0,58 | 1,17 | 2 | 855 | 1221 | R-404A |
| VE-10-20-TF | 2025 | 0,79 | 1,58 | 3 | 1050 | 1515 | R-404A |
| VE-10-25-TF | 2525 | 0,99 | 1,99 | 4 | 1219 | 1547 | R-404A |
| VE-10-30-TF | 2995 | 1,25 | 2,37 | 4 | 1755 | 1599 | R-404A |

230v 60Hz / 115v 60Hz. consultar - consult - consulter

**OPCIONES · OPTIONS · OPTIONS**

| Modelo<br>Model<br>Modèle | 1<br>decoración frontal / front decor / décoration frontal | 2<br>Total decoración / Total decor / décoration total | Estática<br>Static<br>Statique | Puertas Cierre Plexi<br>Plexi slide Doors<br>Kit vitrage arrière coulissant plexi | Iluminación led blanco<br>White led lighting<br>Éclairage Led blanc | Iluminación led rosa<br>Pink led lighting<br>Éclairage Led rose | Cierre cortina<br>Night blind<br>Rideau nocturne | Estante cristal<br>Glass shelf<br>Plateau en verre | Neutra<br>Neutral<br>Neutre | Pre Instalación Remote Unit<br>Groupe à distance |
|---|---|---|---|---|---|---|---|---|---|---|
| VE-10-10-TF | 50 € | 260 € | -230 € | 90 € | 40 € m | 40 € m | 80 € m | 50 € | -400 € | -120 € |
| VE-10-13-TF | 55 € | 265 € | -240 € | 120 € | 40 € m | 40 € m | 80 € m | 60 € | -450 € | -135 € |
| VE-10-15-TF | 60 € | 270 € | -250 € | 135 € | 40 € m | 40 € m | 80 € m | 70 € | -500 € | -145 € |
| VE-10-20-TF | 65 € | 275 € | -270 € | 180 € | 40 € m | 40 € m | 80 € m | 100 € | -600 € | -175 € |
| VE-10-25-TF | 70 € | 280 € | -290 € | 225 € | 40 € m | 40 € m | 80 € m | 120 € | -850 € | -200 € |
| VE-10-30-TF | 75 € | 285 € | -310 € | 270 € | 40 € m | 40 € m | 80 € m | 140 € | -970 € | -250 € |

Características técnicas y constructivas sujetas a variación sin previo aviso. / We reserve the right to change specifications whitout prior notice. / Sujet technique et la conception de modifications sans préavis.



**VE-10-20-C-TF**
DECORACION FRONTAL· FRONTAL DECORATION · FRONTALE DECOR

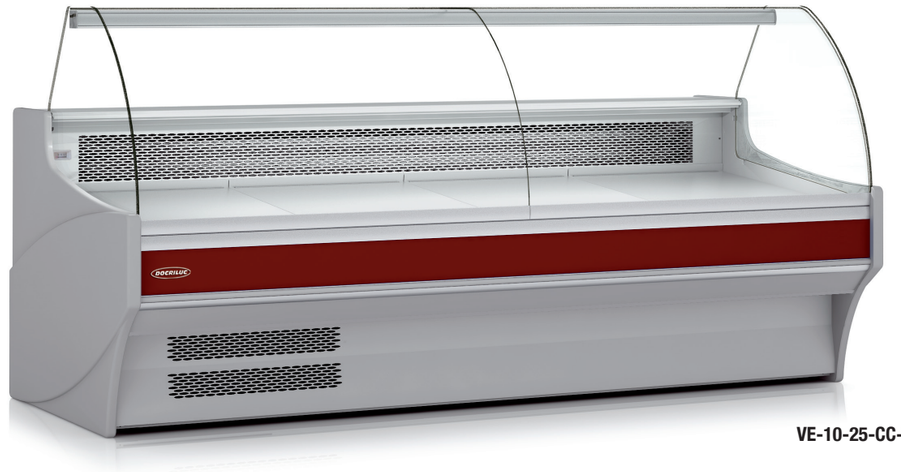

**VE-10-25-CC-TF**

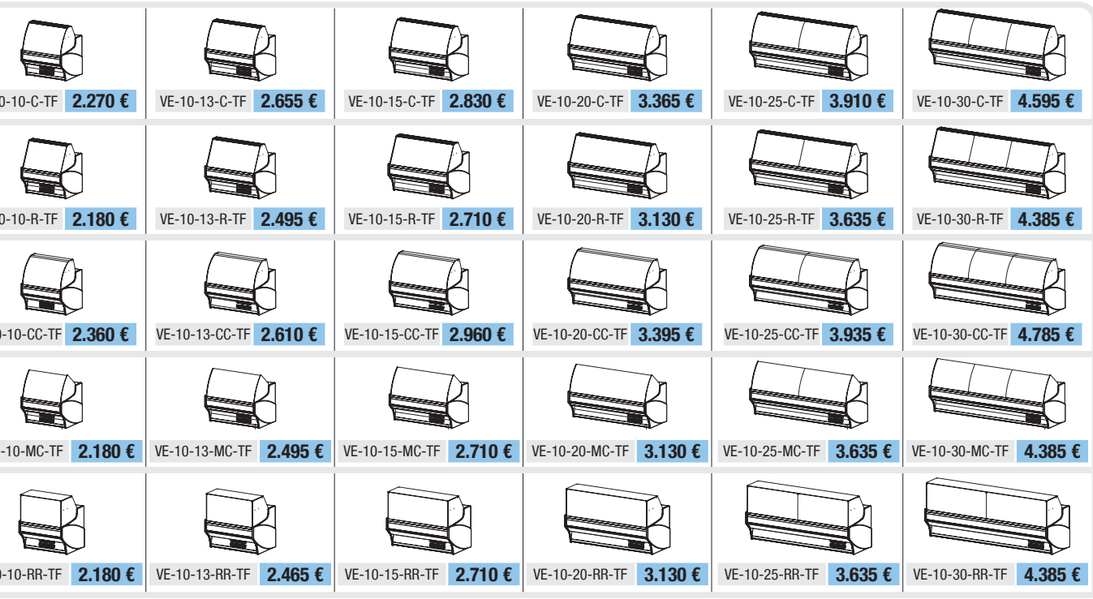

# VITRINA EXPOSITORA MODULAR VE-10 SIN RESERVA

***SERVE OVER COUNTER MODULAR LINE RESERVATION WITHOUT VE-10 · VITRINE SERIE VE-10 GAMME SANS RÉSERVATION***

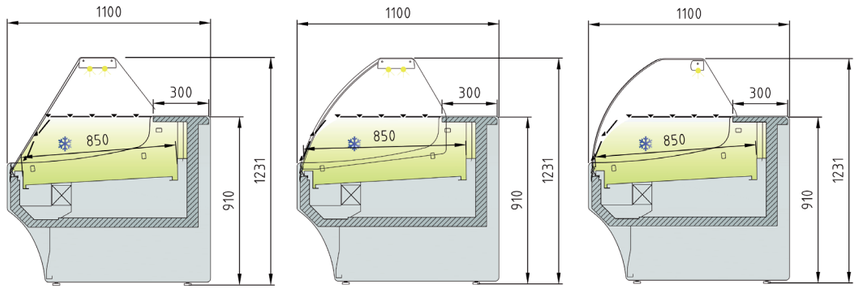


VES-10-R-TF




VES-10-C -TF




VES-10-CC -TF

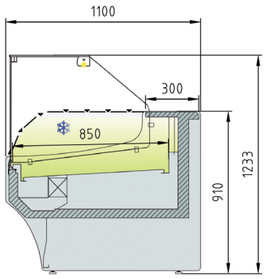


VES-10-R-TF

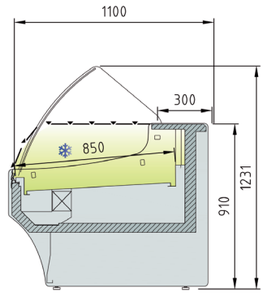


VES-10-MC -TF

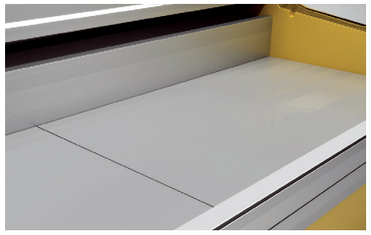

detalle plano de exposición
detail exposure plane
detail plan d'exposition



detalle perfileria anodizada
detail anodised profiles
profils anodisés détail

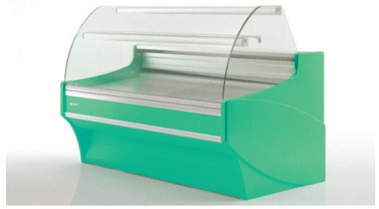

**2** lacado / lacquered / laqué

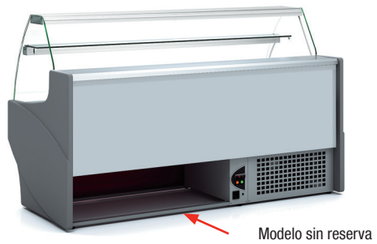

Modelo sin reserva
Model without reservation
Modèle sans réserve



**VE-10-20-RR-TF**

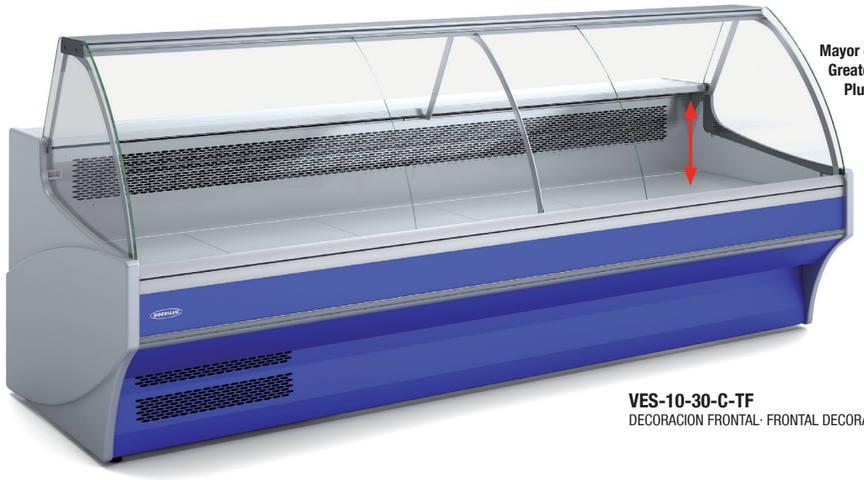

**Mayor capacidad modelo VES**
**Greater capacity model VES**
**Plus capacité módéle VES**

**VES-10-30-C-TF**
DECORACION FRONTAL· FRONTAL DECORATION · FRONTALE DECOR

**Ver características técnicas en página 56 / See technical data in page 56 / Voir caractéristiques techniques page 56**

| Modelo<br>Model<br>Modèle | Largo<br>Length<br>Longueur<br>(mm) | Cámara<br>Storage<br>Stockage<br>($m^3$) | Exposición<br>Display<br>Exposition<br>($m^2$) | Puertas<br>Doors<br>Portes<br>(Uds) | Potencia frig.<br>Frig. Power<br>Puissance frig.<br>(W) | Consumo<br>Consumption<br>Consommation<br>(W) | Refrigerante<br>Coolant<br>Réfrigérant |
|---|---|---|---|---|---|---|---|
| VES-10-10-TF | 1055 | 0,38 | 0,79 | 0 | 545 | 911 | R-404A |
| VES-10-13-TF | 1305 | 0,5 | 0,99 | 0 | 635 | 1095 | R-404A |
| VES-10-15-TF | 1525 | 0,58 | 1,17 | 0 | 855 | 1221 | R-404A |
| VES-10-20-TF | 2025 | 0,79 | 1,58 | 0 | 1050 | 1515 | R-404A |
| VES-10-25-TF | 2525 | 0,99 | 1,99 | 0 | 1219 | 1547 | R-404A |
| VES-10-30-TF | 2995 | 1,25 | 2,37 | 0 | 1755 | 1599 | R-404A |

230v 60Hz / 115v 60Hz. consultar - consult - consulter

**OPCIONES · OPTIONS · OPTIONS**

| Modelo<br>Model<br>Modèle | 1<br>decoración frontal / front decor / décoration frontal | 2<br>Total decoración / Total decor / décoration total | Estática<br>Static<br>Statique | Puertas Cierre Plexi Plexi slide Doors Kit vitrage arrière coulissant plexi | Iluminación led blanco White led lighting Éclairage Led blanc | Iluminación led rosa Pink led lighting Éclairage Led rose | Cierre cortina Night blind Rideau nocturne | Estante cristal Glass shelf Plateau en verre | Neutra<br>Neutral<br>Neutre | Pre Instalación Remote Unit Groupe à distance |
|---|---|---|---|---|---|---|---|---|---|---|
| VES-10-10-TF | 50 € | 260 € | -230 € | 90 € | 40 € m | 40 € m | 80 € m | 50 € | -400 € | -120 € |
| VES-10-13-TF | 55 € | 265 € | -240 € | 120 € | 40 € m | 40 € m | 80 € m | 60 € | -450 € | -135 € |
| VES-10-15-TF | 60 € | 270 € | -250 € | 135 € | 40 € m | 40 € m | 80 € m | 70 € | -500 € | -145 € |
| VES-10-20-TF | 65 € | 275 € | -270 € | 180 € | 40 € m | 40 € m | 80 € m | 100 € | -600 € | -175 € |
| VES-10-25-TF | 70 € | 280 € | -290 € | 225 € | 40 € m | 40 € m | 80 € m | 120 € | -850 € | -200 € |
| VES-10-30-TF | 75 € | 285 € | -310 € | 270 € | 40 € m | 40 € m | 80 € m | 140 € | -970 € | -250 € |

Características técnicas y constructivas sujetas a variación sin previo aviso. / We reserve the right to change specifications whitout prior notice. / Sujet technique et la conception de modifications sans préavis.

| | | | | | |
|---|---|---|---|---|---|
|  VES-10-10-C-TF **2.215 €** |  VES-10-13-C-TF **2.580 €** |  VES-10-15-C-TF **2.760 €** | 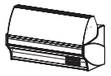 VES-10-20-C-TF **3.260 €** | 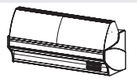 VES-10-25-C-TF **3.755 €** | 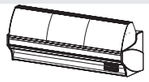 VES-10-30-C-TF **4.420 €** |
|  VES-10-10-R-TF **2.140 €** |  VES-10-13-R-TF **2.415 €** |  VES-10-15-R-TF **2.630 €** | 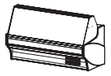 VES-10-20-R-TF **3.010 €** | 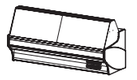 VES-10-25-R-TF **3.470 €** | 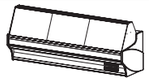 VES-10-30-R-TF **4.210 €** |
|  VES-10-10-CC-TF **2.320 €** |  VES-10-13-CC-TF **2.570 €** |  VES-10-15-CC-TF **2.880 €** | 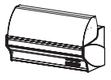 VES-10-20-CC-TF **3.275 €** | 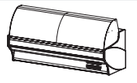 VES-10-25-CC-TF **3.775 €** |  VES-10-30-CC-TF **4.625 €** |
|  VES-10-10-MC-TF **2.140 €** |  VES-10-13-MC-TF **2.415 €** |  VES-10-15-MC-TF **2.630 €** | 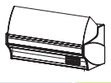 VES-10-20-MC-TF **3.010 €** | 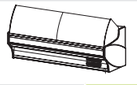 VES-10-25-MC-TF **3.470 €** | 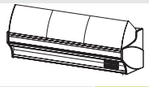 VES-10-30-MC-TF **4.210 €** |
|  VES-10-10-RR-TF **2.215 €** |  VES-10-13-RR-TF **2.580 €** |  VES-10-15-RR-TF **2.760 €** | 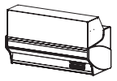 VES-10-20-RR-TF **3.260 €** | 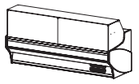 VES-10-25-RR-TF **3.755 €** |  VES-10-30-RR-TF **4.420 €** |

# ÁNGULOS VITRINA EXPOSITORA REFRIGERADA VE/VES-10

***SERVE OVER COUNTER LINE VE/VES-10 · VITRINE SERIE VE/VES-10 GAMME RÉFRIGÉRÉE***

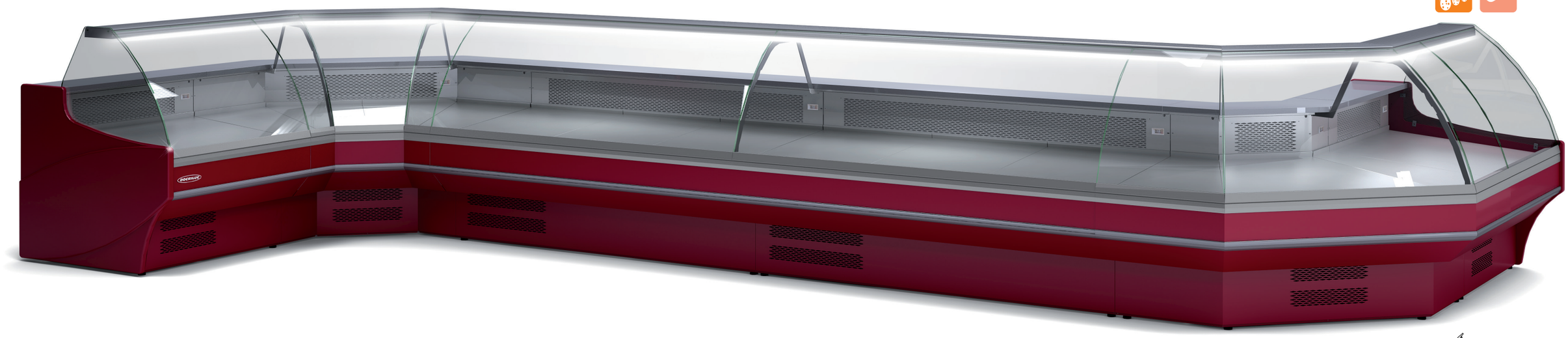

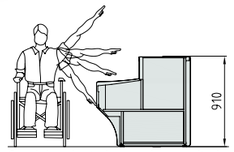


Servicio adaptado para incapacitados
Service adapted for disabled
Service adaptés pour les handicapés

**Ver características técnicas en página 56 / See technical data in page 56 / Voir caractéristiques techniques page 56**

| CARACTERÍSTICAS TÉCNICAS ÁNGULOS REFRIGERADOS | REFRIGERATED ANGLE TECHNICAL DATA | CARACTÉRISTIQUES TECHNIQUES DES ANGLES RÉFRIGÉRÉS |
|---|---|---|
| • Sistema de evaporación ventilado | • Ventilated evaporation system | • Systéme d'evaporation ventilè |
| • Modelos AP45 y AN45 neutros | • Neutral models AP45 y AN45 | • Modéles AP45 y AN45 neutres |
| • VES vitrina sin reserva | • VES without storage | • VES sans stockage |
| • VE vitrina con reserva | • VE with storage | • VE stockage |
| • **C:** Cristal curvo | • **C:** Curved glass | • **C:** Vitre bombée |
| • **R:** Cristal recto | • **R:** Flat glass | • **R:** Vitre droit |
| • **CC:** Cristal doble curvo | • **CC:** Double curved glass | • **CC:** Vitre double bombée |
| • **MC:** Cristal medio | • **MC:** Half glass | • **MC:** Vitre moyenne |
| • Mismo precio para cristales **C**, **RR** y **MC** | • Same price for glass **C**, **RR** and **MC** | • Même prix pour le verre **C**, **RR** et **MC** |
| • Todos los modelos sin puerta de reserva | • All door models without reservation | • Tous les modèles sans portes de réserve |

## ÁNGULOS NEGATIVOS / NEGATIVE ANGLES / NÉGATIF ANGLES



| | |
|---|---|
| VE-10-RN90 | **4.495 €** |
| VES-10-RN90 | **4.355 €** |

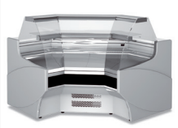

| | |
|---|---|
| VE-10-AN90-C | **4.495 €** |
| VE-10-AN90-CC | **4.555 €** |
| VES-10-AN90-C | **4.355 €** |
| VES-10-AN90-CC | **4.420 €** |

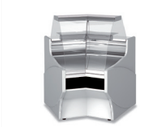

| | |
|---|---|
| VE-10N-AN45-CC | **3.400 €** |
| VE-10N-AN45-C | **3.220 €** |
| VES-10N-AN45-CC | **3.400 €** |
| VES-10N-AN45-C | **3.220 €** |

## ÁNGULOS POSITIVOS / POSITIVE ANGLES / POSITIF ANGLES

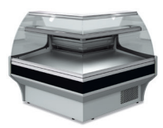

| | |
|---|---|
| VE-10-RP90-C | **4.460 €** |
| VES-10-RP90-C | **4.420 €** |



| | |
|---|---|
| VE-10-AP90-C | **4.460 €** |
| VE-10-AP90-CC | **4.520 €** |



| | |
|---|---|
| VE-10N-AP45-C | **3.150 €** |
| VES-10N-AP45-C | **3.150 €** |

230v 60Hz / 115v 60Hz. consultar - consult - consulter

## OPCIONES · OPTIONS · OPTIONS

| Modelo<br>Model<br>Modèle | 1<br>decoración frontal / front decor / décoration frontal | 2<br>Total decoración / Total decor / décoration total | Puertas<br>Cierre Plexi<br>Plexi slide<br>Doors<br>Kit vitrage arrière coulissant plexi | Iluminación<br>led blanco<br>White<br>led lighting<br>Éclairage<br>Led blanc | Cierre cortina<br>Night blind<br>Rideau nocturne | Neutra<br>Neutral<br>Neutre | Pre Instalación<br>Remote Unit<br>Groupe à distance |
|---|---|---|---|---|---|---|---|
| VE-9-AP90 | 60 € | 270 € | 180 € | 40 € m | 160 € | -500 € | -145 € |
| VE-9-RP90 | 60 € | 270 € | 180 € | 40 € m | 160 € | -500 € | -145 € |
| VE-9-AN90 | 60 € | 270 € | 180 € | 40 € m | 160 € | -500 € | -145 € |
| VE-9-RN90 | 60 € | 270 € | 180 € | 40 € m | 160 € | -500 € | -145 € |
| VE-9-AP45 | 60 € | 270 € | 45 € | 40 € m | 80 € | - | - |
| VE-9-AN45 | 60 € | 270 € | 45 € | 40 € m | 80 € | - | - |

Características técnicas y constructivas sujetas a variación sin previo aviso / We reserve the right to change specifications whitout prior notice / Sujet technique et la conception de modifications sans préavis

| CARACTERÍSTICAS TÉCNICAS MUEBLES CAJAS | CASH NEUTRAL COUNTER DATA | CARACTÉRISTIQUES TECHNIQUES DES MEUBLE CAISSE |
|---|---|---|
| • Todos los modelos con cajón incorporado, estantes y enchufe excepto MCVE-10-AP90<br>• Decoración incluida | • All models include drawer, shelves and plug except MCVE-10-AP90<br>• Decoration included | • Tous les modéles avec tiroir incorporé, etagéres et prise électrique sant MCVE-10-AP90<br>• Décoration inclus |

## DETALLE
## DETAIL / DETAIL



## MUEBLES CAJA NEUTROS EN ÁNGULO
## ANGULAR NEUTRAL CASH COUNTER / MEUBLE CAISSE NEUTRE ANGULAIRE

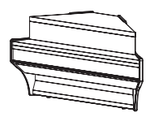

MCVE-10-AP90 **1.750 €**

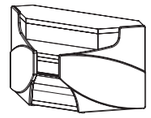

MCVE-10-AN90 **1.750 €**

## MUEBLES CAJA NEUTROS
## CASH NEUTRAL COUNTER / MEUBLE CAISSE NEUTRE

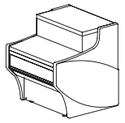

MCVE-10-8 **1.200 €**

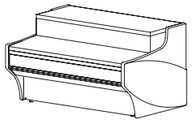

MCVE-10-12 **1.320 €**

| Modelo<br>Model<br>Modèle | Largo<br>Length<br>Longueur<br>(mm) | Alto<br>Height<br>Hauteur<br>(mm) | Fondo<br>Depth<br>Profondeur<br>(mm) | Cámara<br>Storage<br>Stockage<br>($m^3$) | Exposición<br>Display<br>Exposition<br>($m^2$) | Puertas<br>Doors<br>Portes<br>(Uds) | Potencia frig.<br>Frig. Power<br>Puissance frig.<br>(W) | Consumo<br>Consumption<br>Consommation<br>(W) | Refrigerante<br>Coolant<br>Réfrigérant |
|---|---|---|---|---|---|---|---|---|---|
| VE/VES-10-AN90 | 1500 | 1230 | 1500 | - | 0,98 | 0 | 687 | 1125 | R-404A |
| VE/VES-10-AP90 | 1325 | 1230 | 1325 | - | 1,04 | 0 | 687 | 1125 | R-404A |
| VE/VES-10N-AN45 | 1090 | 1230 | 1060 | - | 0,48 | 0 | - | - | - |
| VE/VES-10N-AP45 | 1040 | 1230 | 940 | - | 0,53 | 0 | - | - | - |
| VE/VES-10-RN90 | 1352 | 1230 | 1352 | - | 1,01 | 0 | 687 | 1125 | R-404A |
| VE/VES-10-RP90 | 1335 | 1230 | 1335 | - | 1,32 | 0 | 687 | 1125 | R-404A |
| MCVE-10-8 | 800 | 910 | 1100 | | | | | | |
| MCVE-10-12 | 1200 | 910 | 1100 | | | | | | |
| MCVE-10-AP90 | 1890 | 910 | 800 | | | | | | |
| MCVE-10-AN90 | 1865 | 910 | 940 | | | | | | |

# VITRINA EXPOSITORA REFRIG. VE-10E CRISTAL ELEVABLE

***SERVE OVER COUNTER LIFTABLE GLASS · VITRINE GAMME RÉFRIGÉRÉE VERRE DE BASCULEMENT***

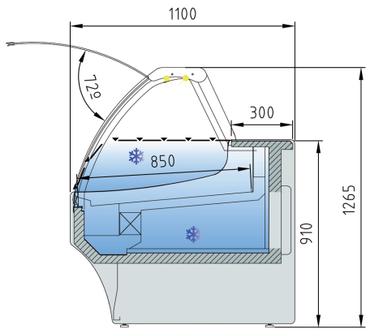


VE-10E

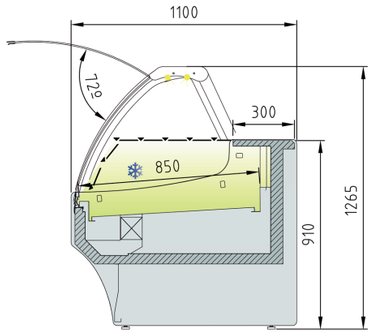


VES-10E



detalle cristal elevable
detail lifting glass
detail vitre rabattable

| CARACTERÍSTICAS TÉCNICAS | TECHNICAL DATA | CARACTÉRISTIQUES TECHNIQUES |
|---|---|---|
| • Cristal frontal templado y elevable.<br>• Estante de cristal intermedio, opcional<br>• Iluminación estándar: encimera superior<br>• Reserva refrigerada con puertas, hueco 440x270 (excepto modelo neutro)<br>• Evaporador ventilado.<br>• Condensación ventilada, evaporación automática de serie<br>• Evaporación estática opcional | • Toughened curved and liftable glass.<br>• Glass shelf non refrigerated, optional<br>• Refrigerated under storage with doors,440x270free (except for ambient models)<br>• Ventilated evaporator<br>• Ventilated condensation and automatic defrost evaporation as standard<br>• Optional static evaporation | • Vitre bombée sécurit rabattable levée<br>• Etagère en verre non réfrigérée<br>• Lumière standard en partie haute<br>• Stockage réfrigéré, espace 440x270 (sauf modèles neutres)<br>• Evaporateur statique<br>• Condensation ventilé, évaporation automatique en standard<br>• Évaporation statique en option |



**VE-10E-25**

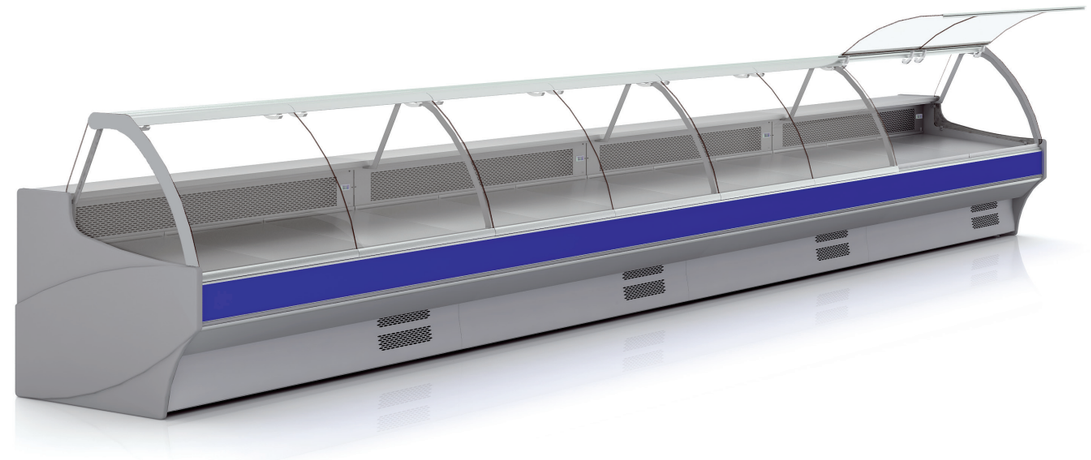

**Ver características técnicas en página 56 / See technical data in page 56 / Voir caractéristiques techniques page 56**

| modelo<br>model<br>modèle | largo<br>length<br>Longueur<br>(mm) | alto<br>height<br>Hauteur<br>(mm) | fondo<br>depth<br>Profondeur<br>(mm) | cámara<br>storage<br>chambre<br>($m^3$) | exposición<br>display<br>Exposition<br>($m^2$) | puertas<br>doors<br>portes<br>(uds) | Potencia frig.<br>Frig. Power<br>Puissance frig.<br>(W) | Consumo<br>Consumption<br>Consommation<br>(W) | refrigerante<br>coolant<br>Réfrigérant |
|---|---|---|---|---|---|---|---|---|---|
| VE / VES-10E-10 | 1055 | 1235 | 1100 | 0,38 | 0,79 | 1/0 | 545 | 911 | R-404A |
| VE / VES-10E-13 | 1305 | 1235 | 1100 | 0,5 | 0,99 | 2/0 | 635 | 1095 | R-404A |
| VE / VES-10E-15 | 1525 | 1235 | 1100 | 0,58 | 1,17 | 2/0 | 855 | 1221 | R-404A |
| VE / VES-10E-20 | 2025 | 1235 | 1100 | 0,79 | 1,58 | 3/0 | 1050 | 1515 | R-404A |
| VE / VES-10E-25 | 2525 | 1235 | 1100 | 0,99 | 1,99 | 4/0 | 1219 | 1547 | R-404A |
| VE / VES-10E-30 | 2995 | 1235 | 1100 | 1,25 | 2,37 | 4/0 | 1755 | 1599 | R-404A |

230v 60Hz / 115v 60Hz. consultar - consult - consulter

**OPCIONES · OPTIONS · OPTIONS**

| Modelo<br>Model<br>Modèle | 1<br>decoración frontal / front decor / décoration frontal | 2<br>Total decoración / Total decor / décoration total | Estática<br>Static<br>Statique | Puertas Cierre Plexi Plexi slide Doors Kit vitrage arrière coulissant plexi | Iluminación led blanco White led lighting Éclairage Led blanc | Iluminación led rosa Pink led lighting Éclairage Led rose | Cierre cortina<br>Night blind<br>Rideau nocturne | Estante cristal<br>Glass shelf<br>Plateau en verre | Neutra<br>Neutral<br>Neutre | Pre Instalación Remote Unit Groupe à distance |
|---|---|---|---|---|---|---|---|---|---|---|
| VE / VES-10-10 | 50 € | 260 € | -230 € | 90 € | 40 € m | 40 € m | 80 € m | 50 € | -400 € | -120 € |
| VE / VES-10-13 | 55 € | 265 € | -240 € | 120 € | 40 € m | 40 € m | 80 € m | 60 € | -450 € | -135 € |
| VE / VES-10-15 | 60 € | 270 € | -250 € | 135 € | 40 € m | 40 € m | 80 € m | 70 € | -500 € | -145 € |
| VE / VES-10-20 | 65 € | 275 € | -270 € | 180 € | 40 € m | 40 € m | 80 € m | 100 € | -600 € | -175 € |
| VE / VES-10-25 | 70 € | 280 € | -290 € | 225 € | 40 € m | 40 € m | 80 € m | 120 € | -850 € | -200 € |
| VE / VES-10-30 | 75 € | 285 € | -310 € | 270 € | 40 € m | 40 € m | 80 € m | 140 € | -970 € | -250 € |

Características técnicas y constructivas sujetas a variación sin previo aviso / We reserve the right to change specifications whitout prior notice / Sujet technique et la conception de modifications sans préavis

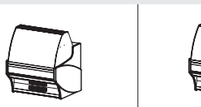

VE-10E-10-C-TF **2.705 €**
VES-10E-10-C-TF **2.645 €**



VE-10E-13-C-TF **3.015 €**
VES-10E-13-C-TF **2.940 €**

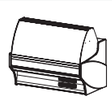

VE-10E-15-C-TF **3.285 €**
VES-10E-15-C-TF **3.215 €**

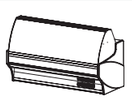

VE-10E-20-C-TF **4.040 €**
VES-10E-20-C-TF **3.930 €**

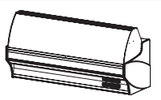

VE-10E-25-C-TF **4.585 €**
VES-10E-25-C-TF **4.420 €**

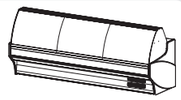

VE-10E-30-C-TF **5.790 €**
VES-10E-30-C-TF **5.605 €**

**ÁNGULOS NEGATIVOS / NEGATIVE ANGLES / NÉGATIF ANGLES**

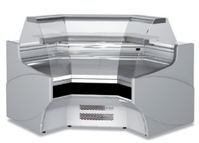

VE-10E-AN90-C **6.015 €**
VES-10E-AN90-C **5.890 €**



VE-10E-RN90-C **6.015 €**
VES-10E-RN90-C **5.890 €**

**ÁNGULOS POSITIVOS / POSITIVE ANGLES / POSITIF ANGLES**

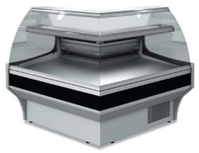

VE-10E-RP90-C **5.935 €**
VES-10E-RP90-C **5.935 €**



VE-10E-AP90-C **5.935 €**
VES-10E-AP90-C **5.935 €**

# VEM Y VVEM MERCADO

## *MARKETPLACE VEM AND VVEM · VEM ET VVEM MARCHÉ*

Vitrinas a medida largo especial
Voucher long as special
Bon tant que particulier

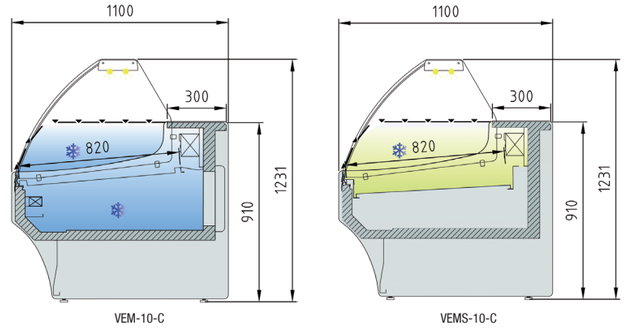


VEM-10-C




VEMS-10-C

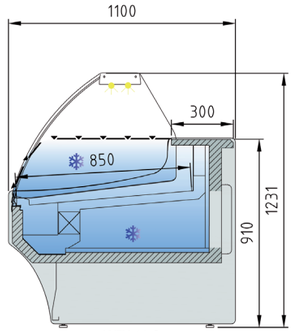


VVEM-10-C

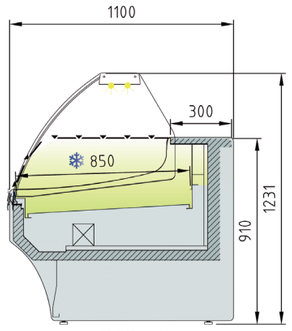


VVEMS-10-C



detalle perfileria anodizada
detail anodized profiles
profils anodisés détail

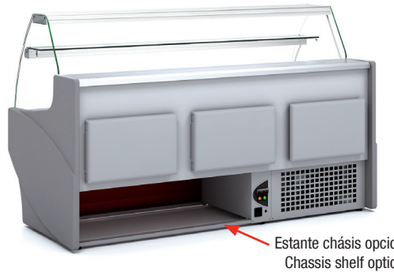

Estante chásis opcional
Chassis shelf optional
Etagère châsis en option

vista trasera / rear view / vue arrière




| CARACTERÍSTICAS TÉCNICAS | TECHNICAL DATA | CARACTÉRISTIQUES TECHNIQUES |
|---|---|---|
| • Diseño especial para plazas y mercados | • Design focused for food market | • Design special pour places et marchés |
| • **Precio por metro lineal de vitrina, costados no incluidos** | • **Price per linear meter, sides not included** | • **Prix par métre linéaire de vitrine, côtés non inclus.** |
| • Sin estante de cristal intermedio (mayor visibilidad) | • Without intermediate glass shelf (higher visibility) | • Aucune tablette intermédiaire en verre pour une meilleure visibilité |
| • Iluminación estándar: encimera superior (doble tubo) | • Ventilated version, one evaporator | • Illumination standard: Plan de travail supérieur : deux néons |
| • Versión evaporador ventilado con una batería | • Static version with double evaporator (one in the under storage) | • Version evaporateur ventilé avec batterie |
| • Versión evaporador estático con doble batería (una en la reserva) | • Ventilated condensation and automatic defrost evaporation as standard | • Version evaporateur statique avec double batterie (une en réserve) |
| • Condensación ventilada, evaporación automática de serie | • Auto defrost, electric as optional | • Condensation ventilée, évaporation automatique de série |
| • Descarche automático, opcional eléctrico | • Join kit included in price | • Dégivrage automatique, sur option électrique |
| • kit de unión incluido en el precio | • PR: remote condeser unit | • Kit d'union inclus dans le prix |
| • PR: Modelo pre-instalación | • VEMS and VVEMS models without reservation, same price than VEM and VVEM models | • PR: Modèle pré-installation |
| • VEMS y VVEMS modelos sin reserva, mismo precio que modelos VEM y VVEM | • JD10: Sides kit | • Modèles VEMS et VVEMS sans réserve, même prix et VEM modèles VVEM |
| • JD10: Juego laterales | | • JD10: Jeu côtes |

**Ver características técnicas en página 56 / See technical data in page 56 / Voir caractéristiques techniques page 56**

| Modelo<br>Model<br>Modèle | Largo<br>Length<br>Longueur<br>(mm) | Cámara<br>Storage<br>Stockage<br>($m^3$) | Exposición<br>Display<br>Exposition<br>($m^2$) | Puertas<br>Doors<br>Portes<br>(Uds) | Potencia frig.<br>Frig. Power<br>Puissance frig.<br>(W) | Consumo<br>Consumption<br>Consommation<br>(W) | refrigerante<br>coolant<br>Réfrigérant |
|---|---|---|---|---|---|---|---|
| VVEM-VEM | 1000 | 0,33 | 0,75 | 1 | 350W x m | R-404A | R-404A |

230v 60Hz / 115v 60Hz. consultar - consult - consulter

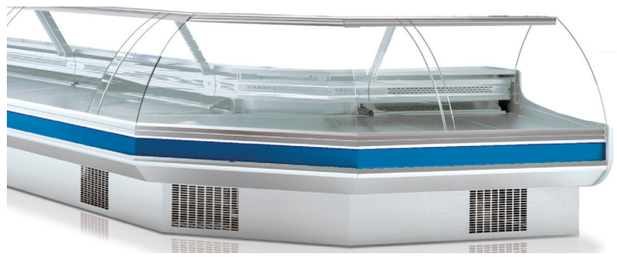

| | Decoración inox<br>Steel decoration<br>Decoration inox | Kit cierre plexi<br>Fkit doors plexi<br>Kit vitrage arrière coulissant plexi | Total lacado<br>Lacquered total<br>Total laqué |
|---|---|---|---|
| incremento x m.<br>increase x m.<br>supplements x m. | 45 € x m. | 60 € x m. | 150 € m |

**PRECIO METRO LINEAL MÁS LATERALES · METRO PRICE MORE LINEAR SIDE · CÔTÉ DES PRIX METRO PLUS LINÉAIRE**

| VENTILADA<br>VENTILATED<br>VENTILÉE | VENTILADA PREINSTALACIÓN<br>VENTILATED REMOTE<br>VENTILÉE FROID DISTANCE | ESTÁTICA<br>STATIC<br>STATIQUE | ESTÁTICA PREINSTALACIÓN<br>STATIC REMOTE<br>STATIQUE FROID DISTANCE |
|---|---|---|---|
| 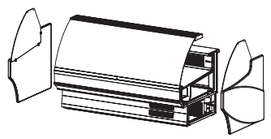 | 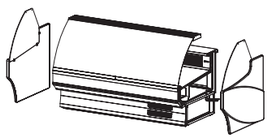 | 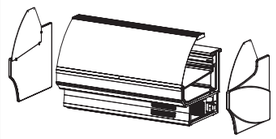 |  |
| VVEM-C 1.938 €<br>JD10 300 € | VVEM-C-PR 1.698 €<br>JD10 300 € | VEM-C 1.836 €<br>JD10 300 € | VEM-C-PR 1.596 €<br>JD10 300 € |

Características técnicas y constructivas sujetas a variación sin previo aviso / We reserve the right to change specifications whitout prior notice / Sujet technique et la conception de modifications sans préavis

# VITRINA EXPOSITORA MODULAR VEG-10

***SERVE OVER COUNTER MODULAR LINE VEG-10 · VITRINE SERIE VEG-10 GAMME MODULAIRE***

**CARACTERÍSTICAS TÉCNICAS**

- Sistema de frio ventilado
- Reserva refrigerada con puertas, hueco 440x270 (excepto modelo neutro)
- Plano de exposición en acero INOX horizontal y elevado.
- Máxima visibilidad
- Sin estante intermedio
- Leds bajo encimera de trabajo
- Cristal templado
- Encimera de cuarzo tecnológico color blanco
- Laterales de 30mm y frontal en DM hidrófugo + PVC o Lacado alto brillo metalizados
- Evaporador tratado con epoxi anticorrosión
- Condensación ventilada, evaporación automática de serie
- Clase climática 3 ( 25°C 60%Hr) régimen M1
- Régimen temperatura (25ºC) -1 / +5ºC
- Modelo preinstalación (PR) solo evaporador, control y válvulas
- Modelo VEGPC con columnas y estantes de cristal
- Decoración incluida
- Decoraciones especiales: consultar

**TECHNICAL DATA**

- Ventilated cold system
- Refrigerated under storage with doors 440x270 (except neutral model)
- Exposition display in Stainless steel horizontal and high.
- Maximum visibility
- Without intermediate shelf
- Leds under worktop
- Tempered glass
- White technological quartz countertop
- Side and front 30mm waterproof MDF + PVC or highglos metallic-lacquered
- High gloss epoxy corrosion treated evaporator
- Condensation ventilated, automatic evaporation of as standard defrost
- Climate class 3 (25 ° C 60% RH) regime M1
- Scheme temperature (25 ° C) -1 / +5 ° C
- Remote models (PR) only with evaporator control and valves
- VEGPC Model with columns and glass shelves
- Decorations included
- Special decorations: consult

**CARACTÉRISTIQUES TECHNIQUES**

- Système de froid ventilé
- Réserver refroidi portes, 440x270 creux (sauf modèle neutre)
- Exposition Plano en acier inoxydable horizontale et haute.
- Une visibilité maximale
- Aucune étagère intermédiaire
- Leds sous plan de travail
- Le verre trempé
- Quartz comptoir blanc technologiques
- Côté et avant 30mm étanche MDF + PVC ou brillant époxy corrosion évaporateur traité métallique laqué
- De la condensation ventilé, évaporation automatique de série
- Classe climatique 3 (25 ° C 60% d'humidité relative) régime M1
- Schéma température (25 ° C) -1 / +5°C
- Préinstallation du modèle (PR) seul évaporateur, vannes de régulation
- Modèle VEGPC avec des colonnes et étagères en verre
- Décorations inclus
- Décorations spéciales: consulter

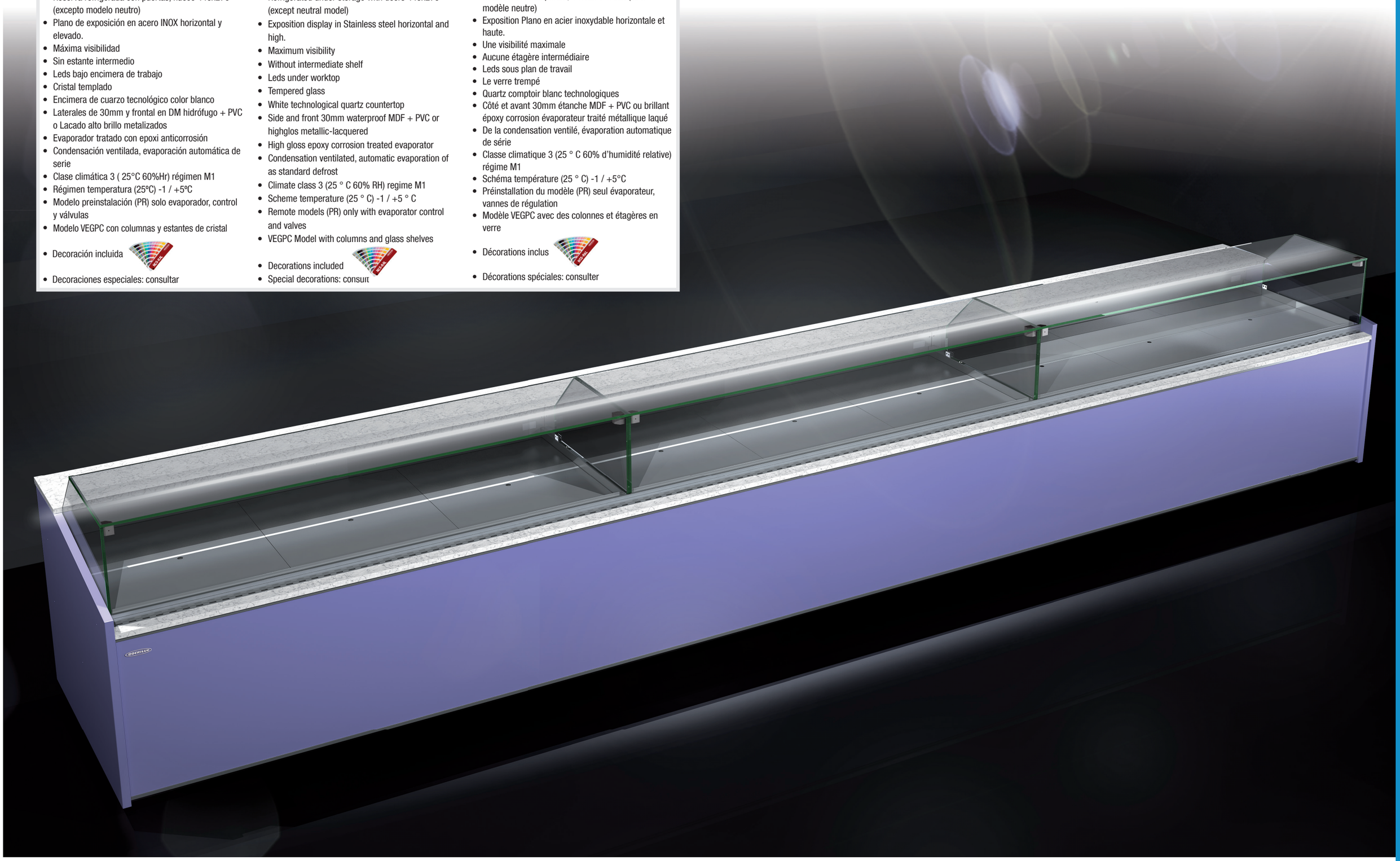

# VITRINA EXPOSITORA MODULAR VEG-10

***SERVE OVER COUNTER MODULAR LINE VEG-10 · VITRINE SERIE VEG-10 GAMME MODULAIRE***

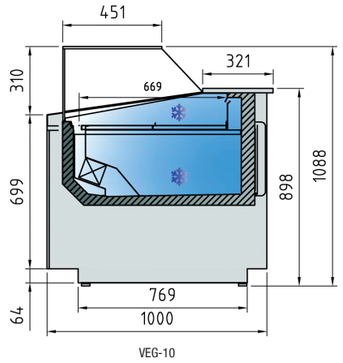


VEG-10

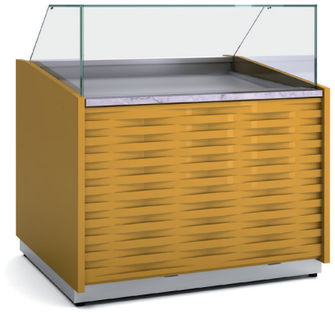

Ejemplo decoración personalizada
Customized decoration example
Personnalisé décoration exemple




Detalle unión cristales
Join glasses detail
Cristaux de l'union détail



ejemplo línea VEG-10
VEG-10 line example
VEG-10 exemple de ligne




**VEG-10-20**




**VEG-10-10**

**Ver características técnicas en página 68 / See technical data in page 68 / Voir caractéristiques techniques page 68**

| Modelo<br>Model<br>Modèle | Largo<br>Length<br>Longueur<br>(mm) | Cámara<br>Storage<br>Stockage<br>($m^3$) | Exposición<br>Display<br>Exposition<br>($m^2$) | Puertas<br>Doors<br>Portes<br>(Uds) | Potencia frig.<br>Frig. Power<br>Puissance frig.<br>(W) | Consumo<br>Consumption<br>Consommation<br>(W) | Refrigerante<br>Coolant<br>Réfrigérant |
|---|---|---|---|---|---|---|---|
| VEG-10-10 | 1035 | 0,38 | 0,61 | 1 | 545 | 911 | R-404A |
| VEG-10-13 | 1285 | 0,5 | 0,8 | 2 | 635 | 1095 | R-404A |
| VEG-10-15 | 1505 | 0,58 | 0,93 | 2 | 855 | 1221 | R-404A |
| VEG-10-20 | 2005 | 0,79 | 1,24 | 3 | 1050 | 1515 | R-404A |

230v 60Hz / 115v 60Hz. consultar - consult - consulter

**OPCIONES · OPTIONS · OPTIONS**

| Modelo<br>Model<br>Modèle | Neutra<br>Neutral<br>Neutre | Pre Instalación Remote Unit<br>Groupe à distance | Puertas Cierre Plexi<br>Plexi slide Doors<br>Kit vitrage arrière coulissant plexi |
|---|---|---|---|
| VEG-10-10 | -400 € | -120 € | 90 € |
| VEG-10-13 | -450 € | -135 € | 120 € |
| VEG-10-15 | -500 € | -145 € | 135 € |
| VEG-10-20 | -600 € | -175 € | 180 € |

Características técnicas y constructivas sujetas a variación sin previo aviso. / We reserve the right to change specifications whitout prior notice. / Sujet technique et la conception de modifications sans préavis.

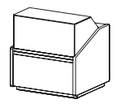

VEG-10-10-TF **2.550 €**

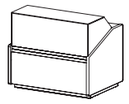

VEG-10-13-TF **2.840 €**

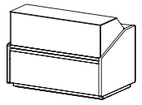

VEG-10-15-TF **3.100 €**

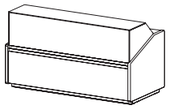

VEG-10-20-TF **3.915 €**

# ÁNGULOS VITRINA EXPOSITORA MODULAR VEG-10

***SERVE OVER COUNTER MODULAR LINE VEG-10 · VITRINE SERIE VEG-10 GAMME MODULAIRE***

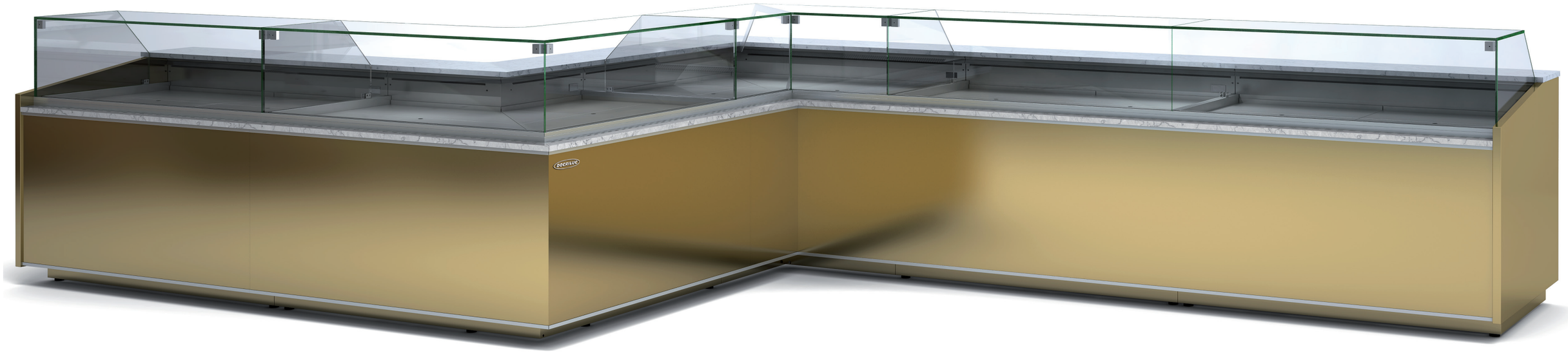

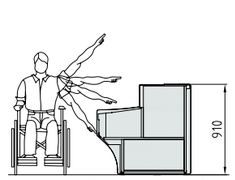


Servicio adaptado para incapacitados
Service adapted for disabled
Service adaptés pour les handicapés

**Ver características técnicas en página 68 / See technical data in page 68 / Voir caractéristiques techniques page 68**

| CARACTERÍSTICAS TÉCNICAS ÁNGULOS REFRIGERADOS | REFRIGERATED ANGLE TECHNICAL DATA | CARACTÉRISTIQUES TECHNIQUES DES ANGLES RÉFRIGÉRÉS |
|---|---|---|
| • Sistema de evaporación ventilado<br>• VEG vitrina sin reserva<br>• Todos los modelos sin puerta de reserva | • Ventilated evaporation system<br>• VEG without storage<br>• All door models without reservation | • Systéme d'evaporation ventilè<br>• VEG stockage<br>• Tous les modèles sans portes de réserve |



VEG-10-RN90 **4.950 €**

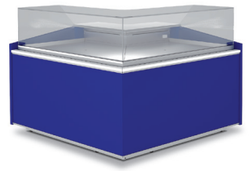

VEG-10-RP90 **4.700 €**

230v 60Hz / 115v 60Hz. consultar - consult - consulter

**OPCIONES · OPTIONS · OPTIONS**

| Modelo<br>Model<br>Modèle | Neutra<br>Neutral<br>Neutre | Pre Instalación<br>Remote Unit<br>Groupe à distance | Puertas Cierre Plexi<br>Plexi slide Doors<br>Kit vitrage arrière coulissant plexi |
|---|---|---|---|
| VEG-10-RP90 | -500 € | -145 € | 110 € |
| VEG-10-RN90 | -500 € | -145 € | 110 € |

Características técnicas y constructivas sujetas a variación sin previo aviso / We reserve the right to change specifications whitout prior notice / Sujet technique et la conception de modifications sans préavis

| CARACTERÍSTICAS TÉCNICAS MUEBLES CAJAS | CASH NEUTRAL COUNTER DATA | CARACTÉRISTIQUES TECHNIQUES DES MEUBLE CAISSE |
|---|---|---|
| • Todos los modelos con cajón incorporado, estantes y enchufe<br>• Decoración incluida | • All models include drawer, shelves and plug<br>• Decoration included | • Tous les modéles avec tiroir incorporé, etagéres et prise électrique<br>• Décoration inclus |

**DETALLE**
**DETAIL / DETAIL**



**MUEBLES CAJA NEUTROS**
**NEUTRAL CASH COUNTER / MEUBLE CAISSE NEUTRE**

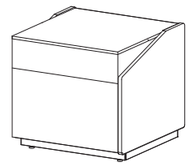

MCVEG-10-10 **1.270 €**

**MOSTRADORES**
**COUNTER / COMPTEUR**

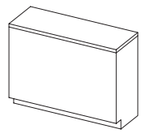

MG-150 **1.235 €**

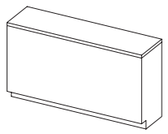

MG-200 **1.440 €**

| Modelo<br>Model<br>Modèle | Largo<br>Length<br>Longueur (mm) | Alto<br>Height<br>Hauteur (mm) | Fondo<br>Depth<br>Profondeur (mm) | Cámara<br>Storage<br>Stockage ($m^3$) | Exposición<br>Display<br>Exposition ($m^2$) | Puertas<br>Doors<br>Portes (Uds) | Potencia frig.<br>Frig. Power<br>Puissance frig. (W) | Consumo<br>Consumption<br>Consommation (W) | Refrigerante<br>Coolant<br>Réfrigérant |
|---|---|---|---|---|---|---|---|---|---|
| VEG-10-RN90 | 1410 | 1090 | 1410 | - | 0,61 | 0 | 687 | 1125 | R-404A |
| VEG-10-RP90 | 1395 | 1090 | 1395 | - | 0,99 | 0 | 687 | 1125 | R-404A |
| MCVEG-10-10 | 1000 | 900 | 1000 | - | 0,48 | 0 | - | - | - |
| MG-150 | 1500 | 1090 | 600 | - | 0,53 | 0 | - | - | - |
| MG-200 | 2000 | 1090 | 600 | - | 1,01 | 0 | - | - | - |

# VITRINA EXPOSITORA MODULAR PASTELERA VEGPC-10

***SERVE OVER COUNTER MODULAR BAKERY LINE VEGPC-10 · VITRINE SERIE VEGPC-10 GAMME MODULAIRE PATISSERIE***

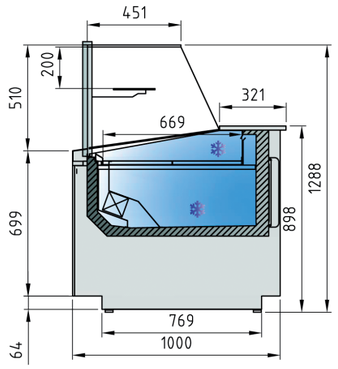


VEGPC-10

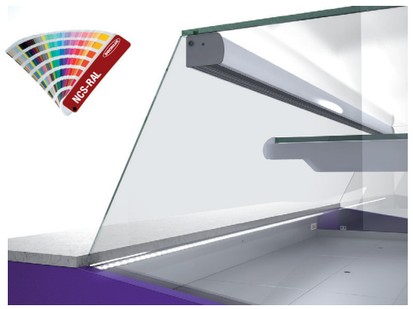

Detalle VEGPC-10-20
VEGPC-10-20 detail
Detail VECPC-10-20



Detalle columna exterior
External column detail
Detail colonne extérieure

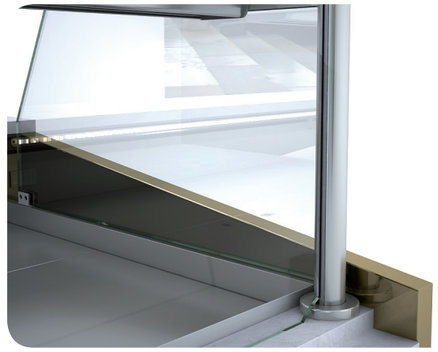

Detalle columna interior
Inside column detail
Detail colonne interieur

**Ver características técnicas en página 68 / See technical data in page 68 / Voir caractéristiques techniques page 68**

| Modelo<br>Model<br>Modèle | Largo<br>Length<br>Longueur<br>(mm) | Cámara<br>Storage<br>Stockage<br>($m^3$) | Exposición<br>Display<br>Exposition<br>($m^2$) | Puertas<br>Doors<br>Portes<br>(Uds) | Potencia frig.<br>Frig. Power<br>Puissance frig.<br>(W) | Consumo<br>Consumption<br>Consommation<br>(KWh/24h) | Refrigerante<br>Coolant<br>Réfrigérant |
|---|---|---|---|---|---|---|---|
| VEGPC-10-10 | 1035 | 0,38 | 0,61 | 1 | 545 | 10,9 | R-404A |
| VEGPC-10-13 | 1285 | 0,5 | 0,8 | 2 | 635 | 14,9 | R-404A |
| VEGPC-10-15 | 1505 | 0,58 | 0,93 | 2 | 855 | 16,4 | R-404A |
| VEGPC-10-20 | 2005 | 0,79 | 1,24 | 3 | 1050 | 17,8 | R-404A |

230v 60Hz / 115v 60Hz. consultar - consult - consulter

**OPCIONES · OPTIONS · OPTIONS**

| Modelo<br>Model<br>Modèle | Neutra<br>Neutral<br>Neutre | Pre Instalación Remote Unit Groupe à distance | Puertas Cierre Plexi Plexi slide Doors Kit vitrage arrière coulissant plexi | Iluminación led blanco White led lighting Éclairage Led blanc |
|---|---|---|---|---|
| VEGPC-10-10 | -400 € | -120 € | 90 € | 40 € m |
| VEGPC-10-13 | -450 € | -135 € | 120 € | 40 € m |
| VEGPC-10-15 | -500 € | -145 € | 135 € | 40 € m |
| VEGPC-10-20 | -600 € | -175 € | 180 € | 40 € m |

Características técnicas y constructivas sujetas a variación sin previo aviso. / We reserve the right to change specifications whitout prior notice. / Sujet technique et la conception de modifications sans préavis.



LED



**VEGPC-10-20**

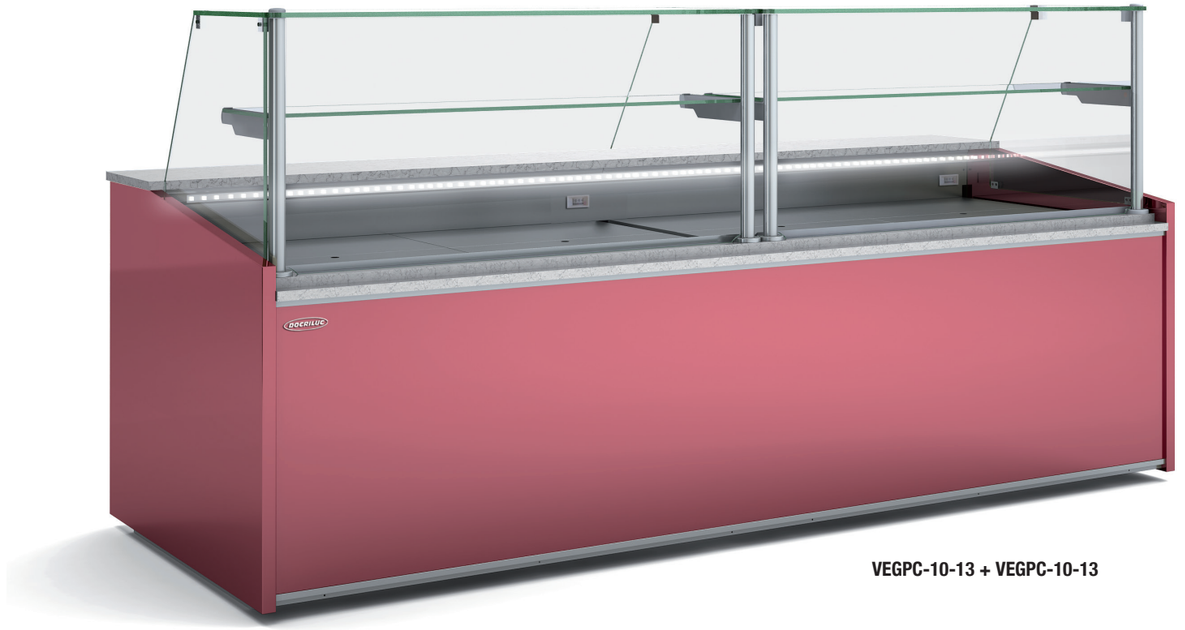

**VEGPC-10-13 + VEGPC-10-13**



VEGPC-10-10 **2.765 €**

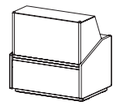

VEGPC-10-13 **3.085 €**

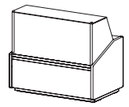

VEGPC-10-15 **3.315 €**

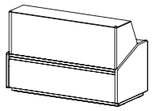

VEGPC-10-20 **4.265 €**

# ÁNGULOS VITRINA EXPOSITORA MODULAR PASTELERA VEGPC-10

***SERVE OVER COUNTER MODULAR BAKERYLINE VEGPC-10 · VITRINE SERIE VEGPC-10 GAMME MODULAIRE PATISSERIE***





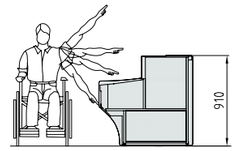


Servicio adaptado para incapacitados
Service adapted for disabled
Service adaptés pour les handicapés

**Ver características técnicas en página 68 / See technical data in page 68 / Voir caractéristiques techniques page 68**

| CARACTERÍSTICAS TÉCNICAS ÁNGULOS REFRIGERADOS | REFRIGERATED ANGLE TECHNICAL DATA | CARACTÉRISTIQUES TECHNIQUES DES ANGLES RÉFRIGÉRÉS |
|---|---|---|
| • Sistema de evaporación ventilado<br>• VEG vitrina con reserva<br>• Todos los modelos sin puerta de reserva | • Ventilated evaporation system<br>• VEG without storage<br>• All door models without reservation | • Systéme d'evaporation ventilè<br>• VEG stockage<br>• Tous les modèles sans portes de réserve |

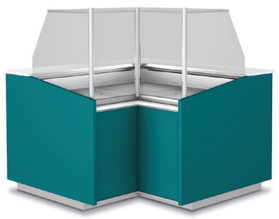

VEGPC-10-RN90 **5.700 €**

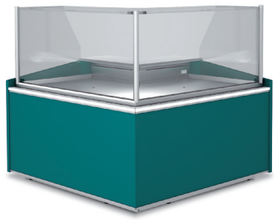

VEGPC-10-RP90 **5.300 €**

230v 60Hz / 115v 60Hz. consultar - consult - consulter

**OPCIONES · OPTIONS · OPTIONS**

| Modelo<br>Model<br>Modèle | Neutra<br>Neutral<br>Neutre | Pre Instalación Remote Unit<br>Groupe à distance | Puertas Cierre Plexi<br>Plexi slide Doors<br>Kit vitrage arrière coulissant plexi | Iluminación led blanco<br>White led lighting<br>Éclairage Led blanc |
|---|---|---|---|---|
| VEGPC-10-RP90 | -500 € | -145 € | 110 € | 40 € m |
| VEGPC-10-RN90 | -500 € | -145 € | 110 € | 40 € m |

Características técnicas y constructivas sujetas a variación sin previo aviso / We reserve the right to change specifications whitout prior notice / Sujet technique et la conception de modifications sans préavis

| CARACTERÍSTICAS TÉCNICAS MUEBLES CAJAS | CASH NEUTRAL COUNTER DATA | CARACTÉRISTIQUES TECHNIQUES DES MEUBLE CAISSE |
|---|---|---|
| • Todos los modelos con cajón incorporado, estantes y enchufe<br>• Decoración incluida | • All models include drawer, shelves and plug<br>• Decoration included | • Tous les modéles avec tiroir incorporé, etagéres et prise électrique<br>• Décoration inclus |

**DETALLE**
**DETAIL / DETAIL**



**MUEBLES CAJA NEUTROS**
**NEUTRAL CASH COUNTER / MEUBLE CAISSE NEUTRE**

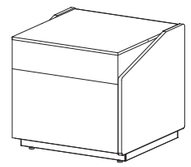

MCVEG-10-10 **1.270 €**

**MOSTRADORES**
**COUNTER / COMPTEUR**

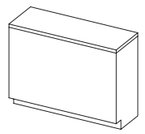

MG-150 **1.235 €**

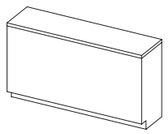

MG-200 **1.440 €**

| Modelo<br>Model<br>Modèle | Largo<br>Length<br>Longueur<br>(mm) | Alto<br>Height<br>Hauteur<br>(mm) | Fondo<br>Depth<br>Profondeur<br>(mm) | Cámara<br>Storage<br>Stockage<br>($m^3$) | Exposición<br>Display<br>Exposition<br>($m^2$) | Puertas<br>Doors<br>Portes<br>(Uds) | Potencia frig.<br>Frig. Power<br>Puissance frig.<br>(W) | Consumo<br>Consumption<br>Consommation<br>(W) | Refrigerante<br>Coolant<br>Réfrigérant |
|---|---|---|---|---|---|---|---|---|---|
| VEGPC-10-RN90 | 1410 | 1290 | 1410 | - | 0,61 | 0 | 687 | 1125 | R-404A |
| VEGPC-10-RP90 | 1395 | 1290 | 1395 | - | 0,99 | 0 | 687 | 1125 | R-404A |
| MCVEG-10-10 | 1000 | 900 | 1000 | - | 0,48 | 0 | - | - | - |
| MG-150 | 1500 | 1090 | 600 | - | 0,53 | 0 | - | - | - |
| MG-200 | 2000 | 1090 | 600 | - | 1,01 | 0 | - | - | - |

# VITRINA EXPOSITORA MODULAR VER-10

***SERVE OVER COUNTER MODULAR LINE VER-10 · VITRINE SERIE VER-10 GAMME MODULAIRE***

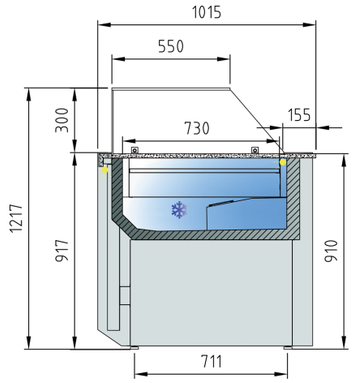


VER-10

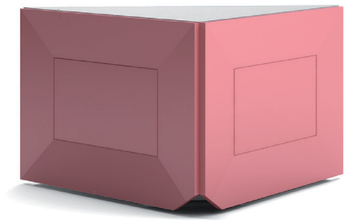

**MCVE-10-AN90**



**MCVE-10-AP90**

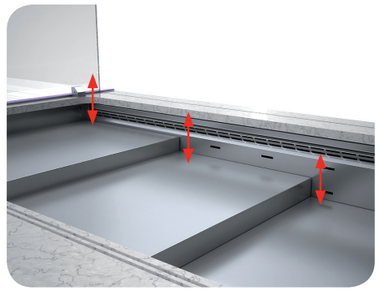

Detalle plano de exposición regulable
Adjustable shelves detail
Détaillé l'exposition réglable

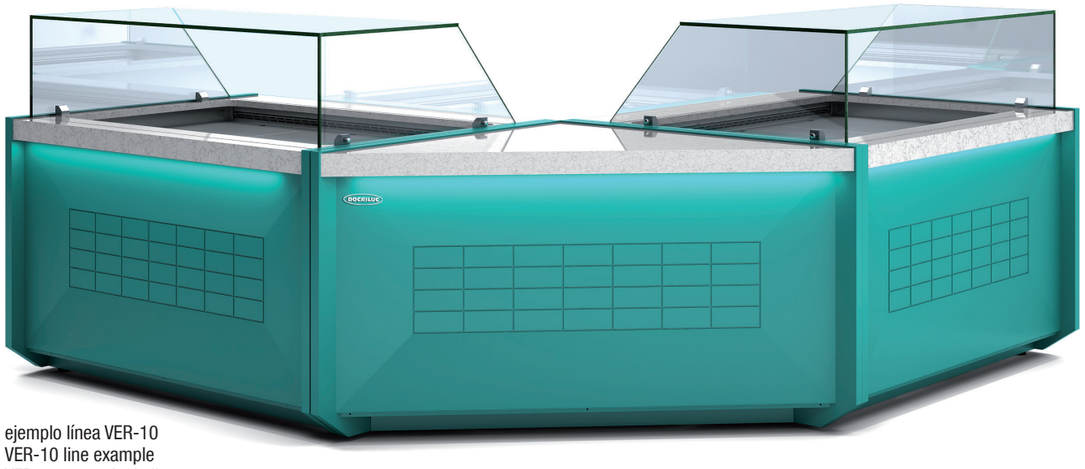

ejemplo línea VER-10
VER-10 line example
VER-10 exemple de ligne

**Ver características técnicas en página 68 / See technical data in page 68 / Voir caractéristiques techniques page 68**

| Modelo<br>Model<br>Modèle | Largo<br>Length<br>Longueur<br>(mm) | Cámara<br>Storage<br>Stockage<br>($m^3$) | Exposición<br>Display<br>Exposition<br>($m^2$) | Puertas<br>Doors<br>Portes<br>(Uds) | Potencia frig.<br>Frig. Power<br>Puissance frig.<br>(W) | Consumo<br>Consumption<br>Consommation<br>(W) | Refrigerante<br>Coolant<br>Réfrigérant |
|---|---|---|---|---|---|---|---|
| VER-10-10 | 1035 | 0,38 | 0,61 | 0 | 545 | 911 | R-404A |
| VER-10-13 | 1285 | 0,5 | 0,8 | 0 | 635 | 1095 | R-404A |
| VER-10-15 | 1505 | 0,58 | 0,93 | 0 | 855 | 1221 | R-404A |
| VER-10-20 | 2005 | 0,79 | 1,24 | 0 | 1050 | 1515 | R-404A |

230v 60Hz / 115v 60Hz. consultar - consult - consulter

**OPCIONES · OPTIONS · OPTIONS**

| Modelo<br>Model<br>Modèle | Neutra<br>Neutral<br>Neutre | Pre Instalación Remote Unit<br>Groupe à distance | Puertas Cierre Plexi<br>Plexi slide Doors<br>Kit vitrage arrière coulissant plexi |
|---|---|---|---|
| VER-10-10 | -400 € | -120 € | 90 € |
| VER-10-13 | -450 € | -135 € | 120 € |
| VER-10-15 | -500 € | -145 € | 135 € |
| VER-10-20 | -600 € | -175 € | 180 € |

Características técnicas y constructivas sujetas a variación sin previo aviso. / We reserve the right to change specifications whitout prior notice. / Sujet technique et la conception de modifications sans préavis.






**VER-10-13**

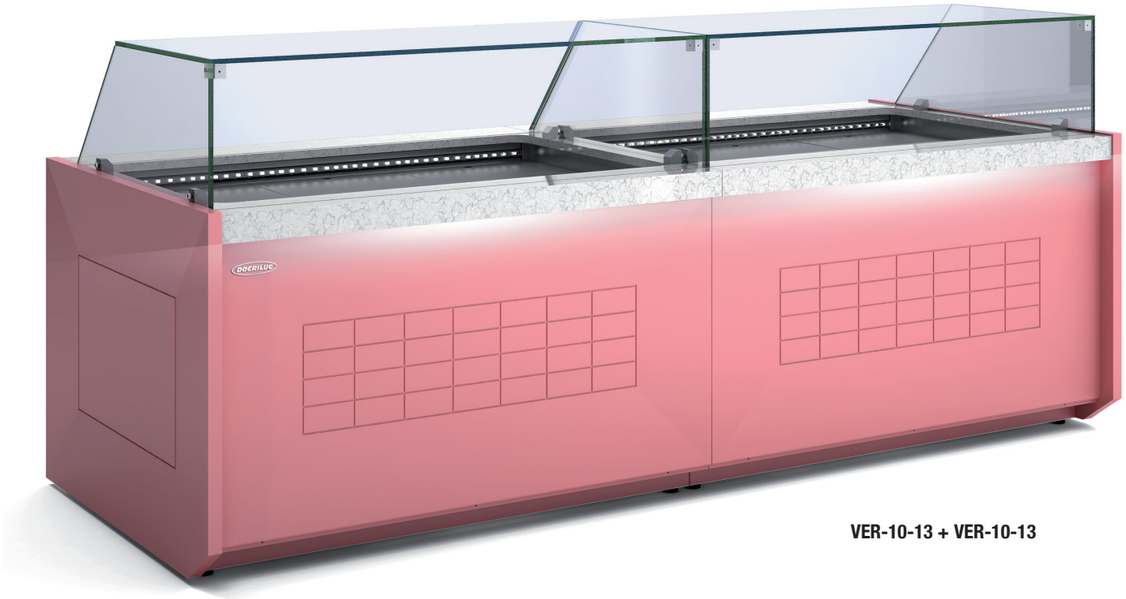

**VER-10-13 + VER-10-13**



VER-10-10 TF **2.550 €**

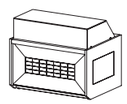

VER-10-13 TF **2.840 €**

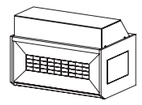

VER-10-15 TF **3.100 €**

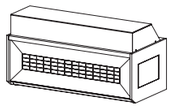

VER-10-20 TF **3.915 €**



MCVE-10-RP90 **1.700 €**

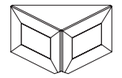

MCVE-10-RN90 **1.700 €**

# VITRINA EXPOSITORA MODULAR HELADOS VEGH-10

***SERVE OVER COUNTER ICE CREAM LINE VEGH-10 · VITRINE SERIE VEG-10H GAMME MODULAIRE CREME GLACEÉ***

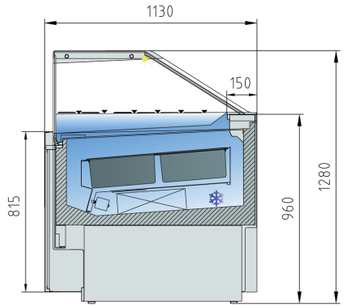


VEGH-10

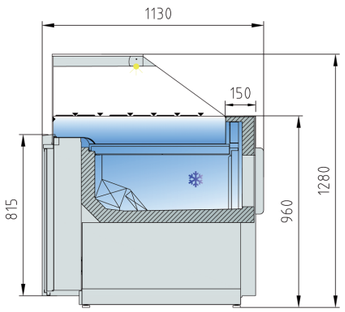


VEGHP-10

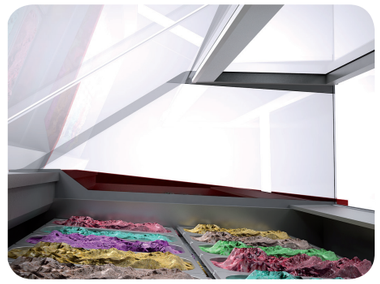

Detalle interior VEGH
Internal VEGH detail
Detail interieur VEGH

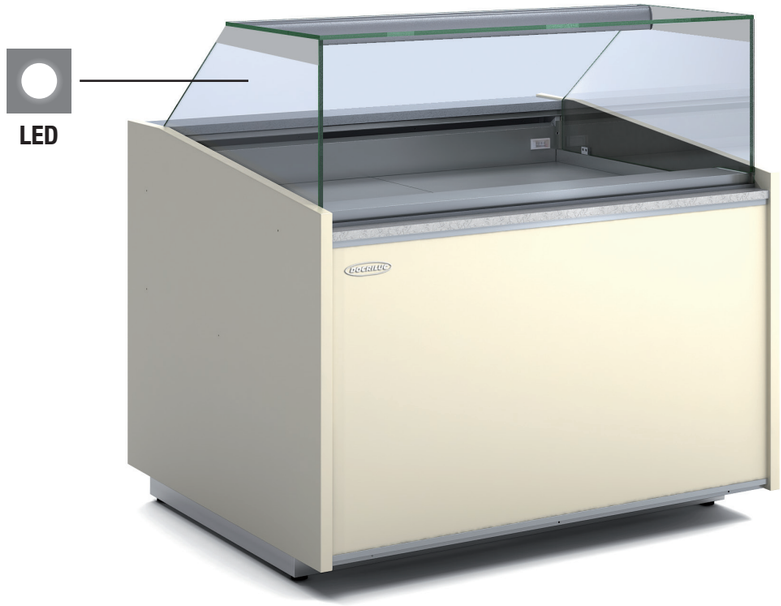


**VEGHP-10-15-TF**

NEW 2016 NOVEDAD




**VEGH-18-C**

| CARACTERÍSTICAS TÉCNICAS VEGH | TECHNICAL DATA VEGH | CARACTÉRISTIQUES TECHNIQUES VEGH |
|---|---|---|
| • Cristal frontal templado plano templado | • Flat tempered front glass | • Trempé plat verre frontal trempé |
| • Control electronico de temperatura | • Electronic temperature control | • Contrôle électronique de la température |
| • Termometro digital | • Digital thermometer | • Thermomètre digital |
| • Descarche por gas caliente | • Hot gas defrost | • Dégivrage à gaz chaud |
| • Puertas plexi traseras de serie | • Plexi rear doors series | • Plexi série de portes arrière |
| • Temperatura de servicio -18-20ºC | • Working temperature -18-20ºC | • Température de service -18-20ºC |
| • VEGH-10-12-C: Capacidad 12 cubetas 360x250x150 | • VEGH-10-12-C: Capacity 12 trays 360x250x150 | • VEGH-10-12-C: Capacité 12 plateaux 360x250x150 |
| • VEGH-10-18-C: Capacidad 18 cubetas 360x250x150 | • VEGH-10-18-C: Capacity 18 trays 360x250x150 | • VEGH-10-18-C: Capacité 18 plateaux 360x250x150 |

| CARACTERÍSTICAS TÉCNICAS VEGHP | TECHNICAL DATA VEGHP | CARACTÉRISTIQUES TECHNIQUES VEGHP |
|---|---|---|
| • Cristal frontal templado plano templado | • Flat tempered tempered front glass | • Trempé plat verre frontal trempé |
| • Control electronico de temperatura | • Electronic temperature control | • Contrôle électronique de la température |
| • Plano de exposición en acero INOX horizontal y elevado. | • Exposure stainless steel horizontal and high | • Exposition en acier inoxydable horizontale et haute |
| • Sin estante intermedio | • No intermediate shelf | • Aucune étagére intermédiaire |
| • Evaporación automatica de serie | • Automatic evaporation of series | • Évaporation automatique de série |
| • Temperatura de servicio -1+5ºC | • Serving temperature -1+5ºC | • Température de service -1+5ºC |
| • Reserva refrigerada con puertas, hueco 440x270 (excepto modelo neutro | • Refrigerated under storage with doors 440x270 free (except neutral model) | • Réserver refroidi portes, 440x270 creux (sauf modéle neutre) |

| Modelo<br>Model<br>Modèle | Largo<br>Length<br>Longueur<br>(mm) | Cámara<br>Storage<br>Stockage<br>($m^3$) | Exposición<br>Display<br>Exposition<br>($m^2$) | Puertas<br>Doors<br>Portes<br>(Uds) | Potencia frig.<br>Frig. Power<br>Puissance frig.<br>(W) | Consumo<br>Consumption<br>Consommation<br>(W) | Refrigerante<br>Coolant<br>Réfrigérant |
|---|---|---|---|---|---|---|---|
| VEGHP-10-10 | 1035 | 0,38 | 0,61 | 1 | 545 | 911 | R-404A |
| VEGHP-10-13 | 1285 | 0,5 | 0,8 | 2 | 635 | 1095 | R-404A |
| VEGHP-10-15 | 1505 | 0,58 | 0,93 | 2 | 855 | 1221 | R-404A |
| VEGHP-10-20 | 2005 | 0,79 | 1,24 | 3 | 1050 | 1515 | R-404A |
| VEGH-10-12C | 1190 | 0,55 | 0,72 | - | 1550 | 1460 | R-404A |
| VEGH-10-18C | 1690 | 0,63 | 1,3 | - | 1700 | 1760 | R-404A |

230v 60Hz / 115v 60Hz. consultar - consult - consulter

**OPCIONES · OPTIONS · OPTIONS**

| Modelo<br>Model<br>Modèle | Neutra<br>Neutral<br>Neutre | Pre Instalación<br>Remote Unit<br>Groupe à distance | Puertas Cierre Plexi<br>Plexi slide Doors<br>Kit vitrage arrière coulissant plexi |
|---|---|---|---|
| VEGHP-10-10 | -400 € | -120 € | 90 € |
| VEGHP-10-13 | -450 € | -135 € | 120 € |
| VEGHP-10-15 | -500 € | -145 € | 135 € |
| VEGHP-10-20 | -600 € | -175 € | 180 € |

Características técnicas y constructivas sujetas a variación sin previo aviso. / We reserve the right to change specifications whitout prior notice. / Sujet technique et la conception de modifications sans préavis.

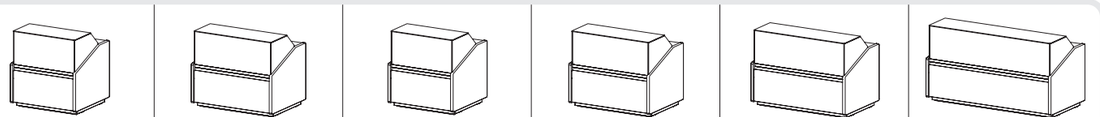

VEGH-10-12C **10.520 €** | VEGH-10-18C **12.600 €** | VEGHP-10-10-TF **2.600 €** | VEGHP-10-13-TF **2.900 €** | VEGHP-10-15-TF **3.150 €** | VEGHP-10-20-TF **4.000 €**

HELADOS - ICE CREAM - CRÉME GLACÉE

PASTELERIA - BAKERY - PATISSERIE

# VITRINA EXPOSITORA MODULAR VE-12

***SERVE OVER COUNTER MODULAR LINE VE-12 · VITRINE SERIE VE-12 GAMME MODULAIRE***

**CARACTERÍSTICAS TÉCNICAS**

- Exterior e interior en chapa de acero plastificada
- Plano exposición y encimera en acero inox. AISI-304
- Costados de 40 mm en ABS inyectado
- Perfilería en aluminio anodizado.
- Paragolpes en la parte delantera
- Cristal frontal templado y elevable curvo o recto
- Estante de cristal intermedio, opcional
- Iluminación estándar: encimera superior
- Aislamiento de poliuretano inyectado, densidad 40 Kg/m³, bajo GWP y cero efecto ODP
- Reserva refrigerada con puertas, hueco 440x270 (excepto modelo neutro y modelo sin reserva)
- Evaporador ventilado.
- Condensación ventilada, evaporación automática de serie
- Control electrónico de temperatura
- Indicador de temperatura
- Descarche automático, opcional eléctrico
- Clase climática 3 (25°C 60%Hr) régimen M1M1 temperatura producto -1/+5°C UNE-EN ISO 23953-2:2006

**TECHNICAL DATA**

- Exterior and interior finish in plastic coated steel
- Display area and counter in stainless steel AISI-304
- Sides 40 mm injected ABS
- Profiles in anodized aluminum.
- Front rubber bumper
- Tougheder and liftable curved or straight front glass
- Intermediate glass shelf, optional
- Standard lighting: counter top
- Injected polyurethane insulation, density 40 Kg/m³, low GWP and zero ODP effect
- Refrigerated under storage withdoors 440x270 (except neutral model and model without reservation)
- Ventilated evaporator.
- Condensation ventilated, automatic defrost evaporation of as standar
- Electronic temperature control
- Temperature Indicator
- Automatic electric defrost, optional
- Climate class 3 (25°C 60% RH) regime M1M1 product temperature -1 / +5°C UNE-EN ISO 23953-2:2006

**CARACTÉRISTIQUES TECHNIQUES**

- Extérieur et intérieur en tôle d'acier plastifié chaque
- Exposition Plano et comptoir en acier inoxydable. AISI-304
- Côtés 40 mm ABS injecté
- Profils en aluminium anodisé.
- Sur le pare-chocs avant
- Trempé et verre de levage avant courbe ou droite
- Étagère en verre intermédiaire, en option
- Eclairage standard: comptoir
- Isolation en polyuréthane injecté, densité 40 kg/m³, faible GWP et ODP nul effet
- Réserver refroidi portes, creux 440x270 (sauf modèle neutre et le modèle sans réserve)
- Évaporateur ventilé.
- De la condensation ventilé, évaporation automatique de série
- Contrôle électronique de la température
- Indicateur de température
- Dégivrage électrique automatique, en option
- Classe climatique 3 (25°C 60% d'humidité relative) régime température du produit M1M1 -1 / +5 ° C UNE-EN ISO 23953-2:2006



# VITRINA EXPOSITORA MODULAR VE-12

***SERVE OVER COUNTER MODULAR LINE VE-12 · VITRINE SERIE VE-12 GAMME MODULAIRE***

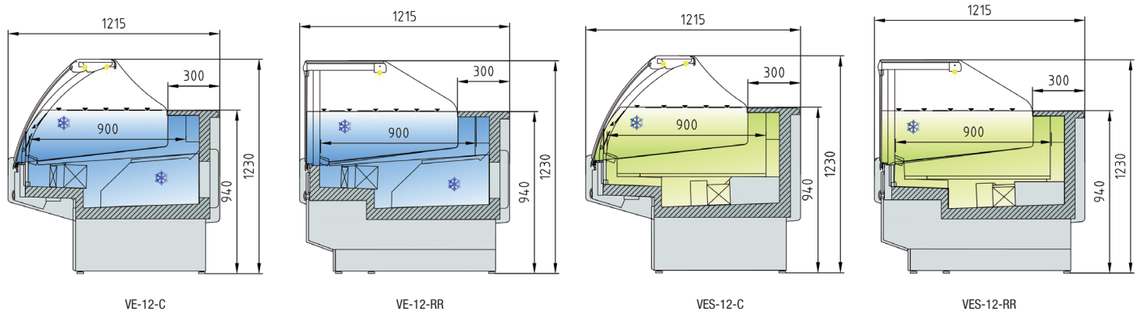


VE-12-C | VE-12-RR | VES-12-C | VES-12-RR

**MODELOS CON RESERVA / MODELS WHITH RESERVATION / RÉSERVE MODÈLES**

**MODELOS SIN RESERVA / MODELS WHITHOUT RESERVATION / RÉSERVE SANS MODÈLES**

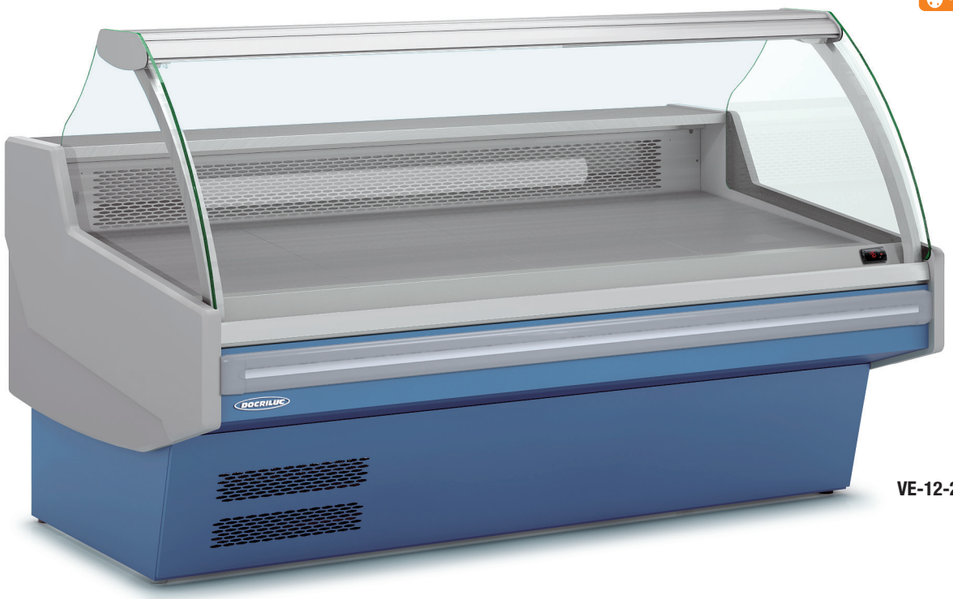

**VE-12-20-C**

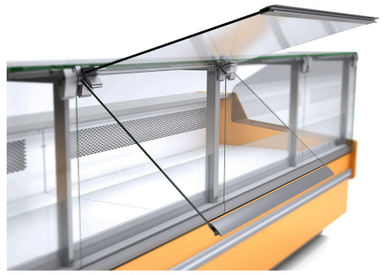

Detalle cristal elevable
Liftable glass detail
Detail vitree elevable

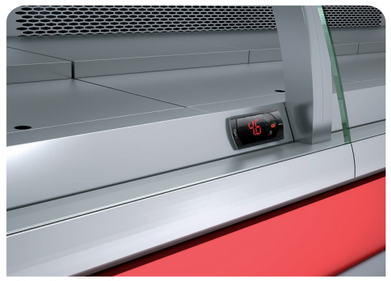

Detalle repetidor temperatura
Display temperature detail
Detail température repeater



**VE-12-20-RR**

**Ver características técnicas en página 82 / See technical data in page 82 / Voir caractéristiques techniques page 82**

| Modelo<br>Model<br>Modèle | Largo<br>Length<br>Longueur<br>(mm) | Cámara<br>Storage<br>Stockage<br>($m^3$) | Exposición<br>Display<br>Exposition<br>($m^2$) | Puertas<br>Doors<br>Portes<br>(Uds) | Potencia frig.<br>Frig. Power<br>Puissance frig.<br>(W) | Consumo<br>Consumption<br>Consommation<br>(W) | Refrigerante<br>Coolant<br>Réfrigérant |
|---|---|---|---|---|---|---|---|
| VE / VES-12-10-TF | 1055 | 0,4 | 0,98 | 1 / 0 | 817 | 1084 | R-404A |
| VE / VES-12-13-TF | 1305 | 0,52 | 1,21 | 2 / 0 | 1039 | 1224 | R-404A |
| VE / VES-12-15-TF | 1525 | 0,6 | 1,41 | 2 / 0 | 1315 | 1449 | R-404A |
| VE / VES-12-20-TF | 2025 | 0,81 | 1,88 | 3 / 0 | 1497 | 1537 | R-404A |
| VE / VES-12-25-TF | 2525 | 1,1 | 2,34 | 4 / 0 | 2009 | 1591 | R-404A |
| VE / VES-12-30-TF | 2995 | 1,28 | 2,78 | 4 / 0 | 2365 | 2039 | R-404A |

230v 60Hz / 115v 60Hz. consultar - consult - consulter

**OPCIONES · OPTIONS · OPTIONS**

| Modelo<br>Model<br>Modèle | 1<br>decoración frontal / front decor / décoration frontal | 2<br>Total decoración / Total decor / décoration total | Puertas<br>Cierre Plexi<br>Plexi slide<br>Doors<br>Kit vitrage arrière<br>coulissant plexi | Iluminación<br>led blanco<br>White<br>led lighting<br>Éclairage<br>Led blanc | Cierre cortina<br>Night blind<br>Rideau<br>nocturne | Neutra<br>Neutral<br>Neutre | Pre<br>Instalación<br>Remote<br>Unit<br>Groupe à<br>distance |
|---|---|---|---|---|---|---|---|
| VE / VES-12-10-TF | 50 € | 260 € | 90 € | 40 € m | 80 € m | -400 € | -120 € |
| VE / VES-12-13-TF | 55 € | 265 € | 120 € | 40 € m | 80 € m | -450 € | -135 € |
| VE / VES-12-15-TF | 60 € | 270 € | 135 € | 40 € m | 80 € m | -500 € | -145 € |
| VE / VES-12-20-TF | 65 € | 275 € | 180 € | 40 € m | 80 € m | -600 € | -175 € |
| VE / VES-12-25-TF | 70 € | 280 € | 225 € | 40 € m | 80 € m | -850 € | -200 € |
| VE / VES-12-30-TF | 75 € | 285 € | 270 € | 40 € m | 80 € m | -970 € | -250 € |

Características técnicas y constructivas sujetas a variación sin previo aviso. / We reserve the right to change specifications whitout prior notice. / Sujet technique et la conception de modifications sans préavis.

| | | | | | |
|---|---|---|---|---|---|
|  |  |  | 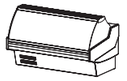 | 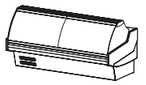 | 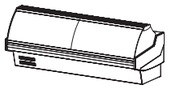 |
| VE-12-10-C-TF **3.245 €** | VE-12-13-C-TF **3.585 €** | VE-12-15-C-TF **3.855 €** | VE-12-20-C-TF **4.245 €** | VE-12-25-C-TF **4.990 €** | VE-12-30-C-TF **5.850 €** |
| VES-12-10-C-TF **3.160 €** | VES-12-13-C-TF **3.495 €** | VES-12-15-C-TF **3.765 €** | VES-12-20-C-TF **4.095 €** | VES-12-25-C-TF **4.835 €** | VES-12-30-C-TF **5.690 €** |
|  |  | 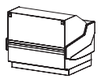 | 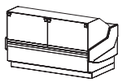 | 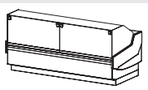 | 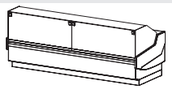 |
| VE-12-10-RR-TF **3.245 €** | VE-12-13-RR-TF **3.585 €** | VE-12-15-RR-TF **3.855 €** | VE-12-20-RR-TF **4.245 €** | VE-12-25-RR-TF **4.990 €** | VE-12-30-RR-TF **5.850 €** |
| VES-12-10-RR-TF **3.160 €** | VES-12-13-RR-TF **3.495 €** | VES-12-15-RR-TF **3.765 €** | VES-12-20-RR-TF **4.095 €** | VES-12-25-RR-TF **4.835 €** | VES-12-30-RR-TF **5.690 €** |

# ÁNGULOS VITRINA EXPOSITORA REFRIGERADA VE-12

***SERVE OVER COUNTER LINE VE-12 · VITRINE SERIE VE-12 GAMME RÉFRIGÉRÉE***

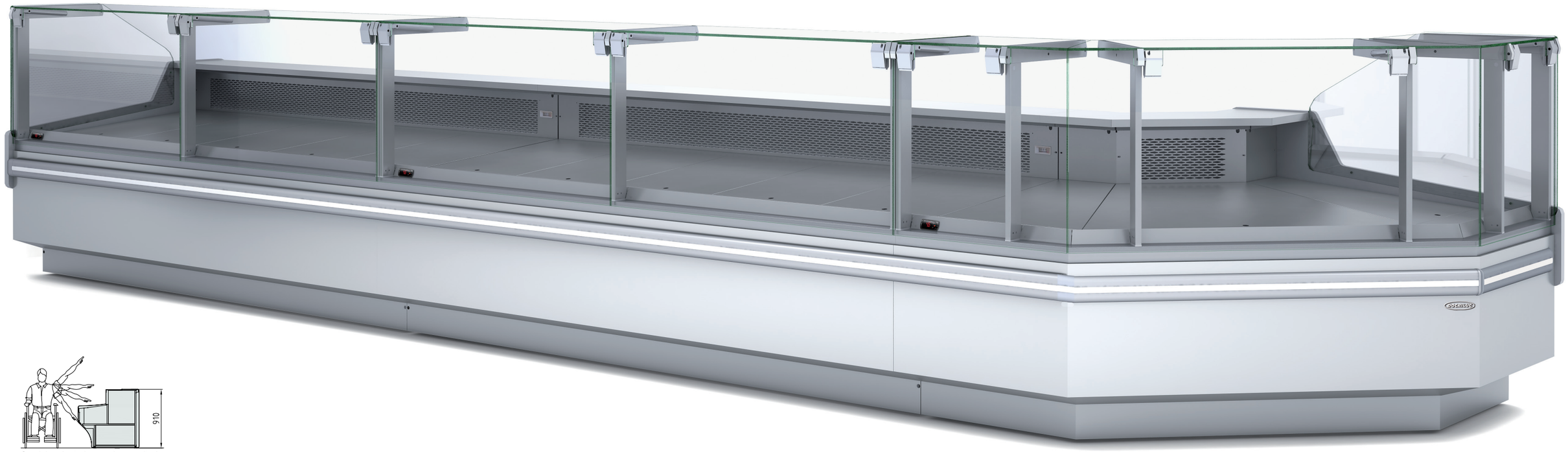




Servicio adaptado para incapacitados
Service adapted for disabled
Service adaptés pour les handicapés

**Ver características técnicas en página 82 / See technical data in page 82 / Voir caractéristiques techniques page 82**

| CARACTERÍSTICAS TÉCNICAS ÁNGULOS REFRIGERADOS | REFRIGERATED ANGLE TECHNICAL DATA | CARACTÉRISTIQUES TECHNIQUES DES ANGLES RÉFRIGÉRÉS |
|---|---|---|
| • Sistema de evaporación ventilado | • Ventilated evaporation system | • Systéme d'evaporation ventilè |
| • VES vitrina sin reserva | • VES without storage | • VES sans stockage |
| • VE vitrina con reserva | • VE with storage | • VE stockage |
| • **C:** Cristal curvo | • **C:** Curved glass | • **C:** Vitre bombée |
| • **RR:** Cristal doble recto | • **RR:** Double flat glass | • **RR:** Vitre double droit |
| • Todos los modelos sin puerta de reserva | • All door models without reservation | • Tous les modèles sans portes de réserve |

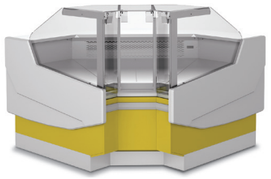

| | | | |
|---|---|---|---|
| VE-12-AN90-C | **6.655 €** | VES-12-AN90-C | **6.615 €** |
| VE-12-AN90-RR | **6.550 €** | VES-12-AN90-RR | **6.550 €** |



| | | | |
|---|---|---|---|
| VE-12-AP90-C | **5.510 €** | VES-12-AP90-C | **5.470 €** |
| VE-12-AP90-RR | **5.510 €** | VES-12-AP90-RR | **5.470 €** |

230v 60Hz / 115v 60Hz. consultar - consult - consulter

**OPCIONES · OPTIONS · OPTIONS**

| Modelo / Model / Modèle | 1 decoración frontal / front decor / décoration frontal | 2 Total decoración / Total decor / décoration total | Neutra / Neutral / Neutre | Pre Instalación Remote Unit Groupe à distance |
|---|---|---|---|---|
| VE/VES-12-AP90 | 55 € | 265 € | -500 € | -145 € |
| VE/VES-12-AN90 | 55 € | 265 € | -500 € | -145 € |

Características técnicas y constructivas sujetas a variación sin previo aviso / We reserve the right to change specifications whitout prior notice / Sujet technique et la conception de modifications sans préavis

| CARACTERÍSTICAS TÉCNICAS MUEBLES CAJAS | CASH NEUTRAL COUNTER DATA | CARACTÉRISTIQUES TECHNIQUES DES MEUBLE CAISSE |
|---|---|---|
| • Todos los modelos con cajón incorporado, estantes y enchufe excepto MCVE-12-AP90 | • All models include drawer, shelves and plug except MCVE-12-AP90 | • Tous les modéles avec tiroir incorporé, etagéres et prise électrique sant MCVE-12-AP90 |
| • Decoración incluida | • Decoration included | • Décoration inclus |

**MUEBLES CAJA NEUTROS**
**CASH NEUTRAL COUNTER / MEUBLE CAISSE NEUTRE**

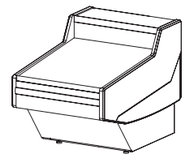

MCVE-12-8 **1.113 €**

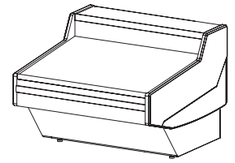

MCVE-12-12 **1.218 €**

| Modelo / Model / Modèle | Largo Length Longueur (mm) | Alto Height Hauteur (mm) | Fondo Depth Profondeur (mm) | Cámara Storage Stockage ($m^3$) | Exposición Display Exposition ($m^2$) | Puertas Doors Portes (Uds) | Potencia frig. Frig. Power Puissance frig. (W) | Consumo Consumption Consommation (W) | Refrigerante Coolant Réfrigérant |
|---|---|---|---|---|---|---|---|---|---|
| VE/VES-12-AN90 | 1562 | 1230 | 1562 | - | 1,30 | 0 | 979 | 1316 | R-400A |
| VE/VES-12-AP90 | 1622 | 1230 | 1622 | - | 1,44 | 0 | 979 | 1316 | R-400A |
| MCVE-12-8 | 800 | 940 | 1200 | - | 0,78 | - | - | - | - |
| MCVE-12-12 | 1260 | 940 | 1200 | - | 1,22 | - | - | - | - |

# 2 VITRINAS HOSTELERÍA
## SERVE OVER COUNTERS CATERING
## VITRINES HÔTELLERIE

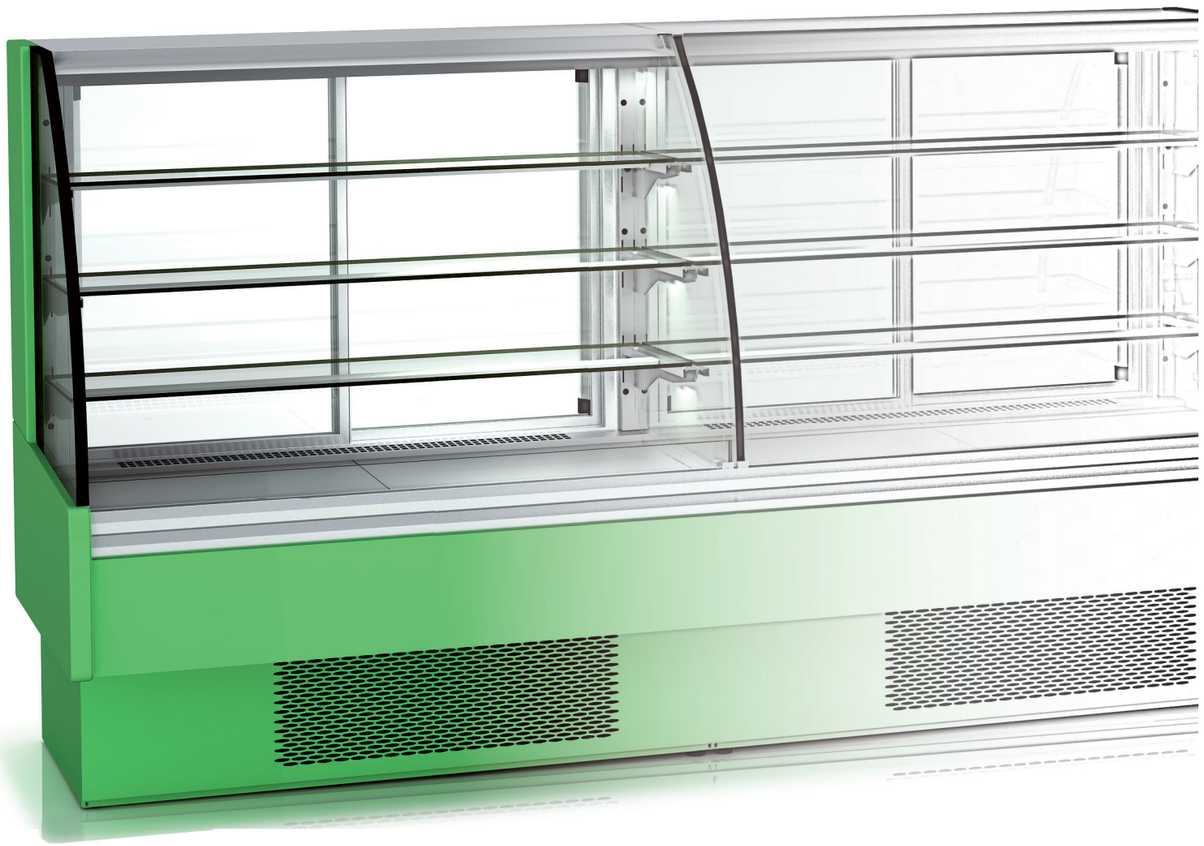





**VV-C** Página 91
Vitrina expositora ventilada cristal curvo
Serve over counter curved glass
Vitrine serie vv gamme verre courbé



**VC-8** Página 101
Vitrina cerrada fondo 800
Vision display 8
Vitrine réfrigérée fermée 8



**VV-R** Página 93
Vitrina expositora ventilada cristal recto
Serve over counter straight glass
Vitrine serie vv gamme verre droite



**VCC-9** Página 103
Vitrina cerrada fondo 900
Vision display 9
Vitrine réfrigérée fermée 9



**VVA / VVAM** Página 95
Vitrina expositora ventilada autoservicio
Serve over counter modular vva and vvam
Vitrine serie vva et vvam gamme modulaire



**BS** Página 105
Bandeja fría de tapas y sushi
Tapas and sushi cooler display
Plateaux froids tapas and sushi



**VV-RG** Página 97
Vitrina expositora ventilada cristal panoramico
Serve over counter panoramic glass
Vitrine serie vv gamme verre pamoramico



**BSN** Página 107
Bandeja fría de tapas cristal curvo
Tapas cooler display, curved glass
Plateaux froids Tapas en verre incliné



**VV-HE** Página 99
Vitrina expositora ventilada caliente
Serve over counter hot
Vitrine serie vv gamme chaleur



**DBNP** Página 109
Mostrador de pescado
Fish counter
Compteur de poisson

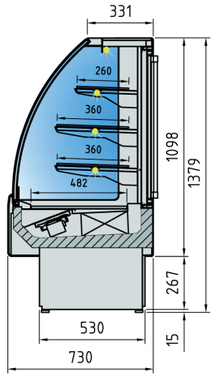


VV-6-C



**VV-6-13-C**
vista trasera
rear view
vue arriére



**VV-6-6-C**
vista trasera
rear view
vue arriére

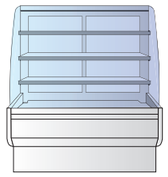

VV REFRIGERACIÓN
VV COOLING
VV REFROIDISSEMENT

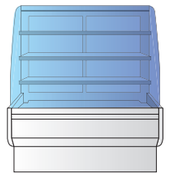

VVB FRIO BOMBONES
VVB CHOCOLATES
VVB CHOCOLATS






**VV-6-6-C**



**VV-6-13-C**

### CARACTERÍSTICAS TÉCNICAS

- Exterior fabricado en chapa de acero plastificada, lacada o inox
- Costados en ABS inyectado
- Interior en acero inoxidable AISI-304 18/10.
- Cristal doble
- Perfilería en aluminio anodizado
- Estantes de cristal regulables (en altura e inclinación), con iluminación LED
- Aislamiento de poliuretano inyectado, densidad 40 Kg/m³, bajo GWP y cero efecto ODP
- Evaporador ventilado
- Descarche automático con evaporación automática
- Condensación ventilada
- Control electrónico de temperatura
- Clase climática 3 ( 25°C 60%Hr)
- VV vitrina refrigerada para snack (+2°+8°)
- VVB vitrina refrigerada para chocolates (+14°+17°, 55% HR)
- **Mismo precio para modelos VV y VVB**

### TECHNICAL DATA

- External finish in plastic coated steel, lacquered or stainless steel
- Sides in ABS injected
- Internal finish in AISI-304 18/10 stainless steel
- Double glazed
- Anodised aluminium profiles
- Adjustable glass shelves (height and tilt), with LED lighting
- 40 Kg/m³ density polyurethane insulation, low GWP and zero ODP effect
- Ventilated evaporator
- Auto defrost and automatic evaporation
- Ventilated condensation
- Electronic temperature controller
- Climate class 3 (25°C 60%Hr)
- VV snacks refrigerated (+2°+8°)
- VVB chocolate refrigerated (+14°+17°, 55% HR)
- **Same price for VV and VVB models**

### CARACTÉRISTIQUES TECHNIQUES

- Extérieur fabriqué en tôle d'acier plastifiée, laquée ou inox
- Côtés en ABS injecté
- Intérieur en acier inoxydable AISI 304 18/10
- Double vitrage
- Profils en aluminium anodisé
- Etagères en verre reglable (en hauteur et inclinaison), avec éclairage LED.
- Isolation en polyuréthane injecté, densité de 40 Kg / m³, faible GWP et aucun effet ODP.
- Evaporateur ventilé
- Dégivrage automatique avec évaporation automatique
- Condensation ventilée
- Contrôle électronique de température
- Classe climatique 3 (25 ° C 60% HR)
- VV : vitrine réfrigérée pour snacks (+2ºC à +8ºC)
- VVB : Vitrine réfrigérée pour chocolats (+14ºC à +17ºC, 55% HR)
- **Même prix pour les modèles VV et VVB**

| Modelo<br>Model<br>Modèle | Largo<br>Length<br>Longueur<br>(mm) | Exposición<br>Display<br>Exposition<br>($m^2$) | Puertas correderas<br>Sliding doors<br>Portes coulissantes | Potencia frig.<br>Frig. Power<br>Puissance frig.<br>(W) | Consumo<br>Consumption<br>Consommation<br>(W) | Refrigerante<br>Coolant<br>Réfrigérant |
|---|---|---|---|---|---|---|
| VV-6-6 | 600 | 0,3 | NO | 855 | 1176 | R-404A |
| VV-6-9 | 950 | 0,47 | 2 | 1038 | 1355 | R-404A |
| VV-6-13 | 1300 | 0,65 | 2 | 1038 | 1730 | R-404A |
| VV-6-16 | 1650 | 0,82 | 2 | 1497 | 2020 | R-404A |

230v 60Hz / 115v 60Hz. consultar - consult - consulter

Características técnicas y constructivas sujetas a variación sin previo aviso. / We reserve the right to change specifications whitout prior notice. / Sujet technique et la conception de modifications sans préavis.

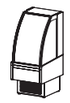

VV-6-6-C **2.500 €**



VV-6-9-C **3.080 €**



VV-6-13-C **3.500 €**



VV-6-16-C **4.050 €**

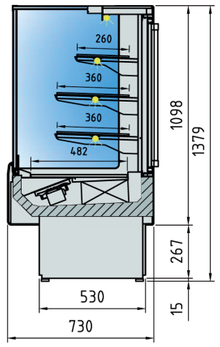


VV-6-R



Detalle herraje union cristales
Union fitting crystals detail
Union cristaux montage détail

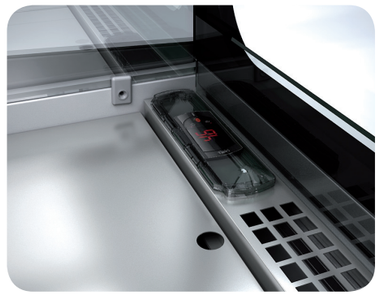

Detalle interior termostato
Interior detail thermostat
Intérieur détail thermostat

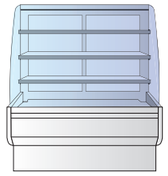

VV REFRIGERACIÓN
VV COOLING
VV REFROIDISSEMENT

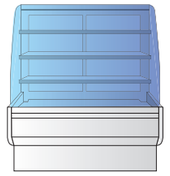

VVB FRIO BOMBONES
VVB CHOCOLATES
VVB CHOCOLATS






**VV-6-9-R**



**VV-6-16-R**

| CARACTERÍSTICAS TÉCNICAS | TECHNICAL DATA | CARACTÉRISTIQUES TECHNIQUES |
|---|---|---|
| • Exterior fabricado en chapa de acero plastificada, lacada o inox | • External finish in plastic coated steel, lacquered or stainless steel | • Extérieur fabriqué en tôle d'acier plastifiée, laquée ou inox |
| • Costados en ABS inyectado | • Sides in ABS injected | • Côtés en ABS injecté |
| • Interior en acero inoxidable AISI-304 18/10. | • Internal finish in AISI-304 18/10 stainless steel | • Intérieur en acier inoxydable AISI 304 18/10 |
| • Cristal doble | • Double glazed | • Double vitrage |
| • Perfilería en aluminio anodizado | • Anodised aluminium profiles | • Profils en aluminium anodisé |
| • Estantes de cristal regulables (en altura e inclinación), con iluminación LED | • Adjustable glass shelves (height and tilt), with LED lighting | • Etagères en verre reglable (en hauteur et inclinaison), avec éclairage LED. |
| • Aislamiento de poliuretano inyectado, densidad 40 Kg/m³, bajo GWP y cero efecto ODP | • 40 Kg/m³ density polyurethane insulation, low GWP and zero ODP effect | • Isolation en polyuréthane injecté, densité de 40 Kg / m³, faible GWP et aucun effet ODP. |
| • Evaporador ventilado | • Ventilated evaporator | • Evaporateur ventilé |
| • Descarche automático con evaporación automática | • Auto defrost and automatic evaporation | • Dégivrage automatique avec évaporation automatique |
| • Condensación ventilada | • Ventilated condensation | • Condensation ventilée |
| • Control electrónico de temperatura | • Electronic temperature controller | • Contrôle électronique de température |
| • Clase climática 3 ( 25°C 60%Hr) | • Climate class 3 (25°C 60%Hr) | • Classe climatique 3 (25 ° C 60% HR) |
| • VV vitrina refrigerada para snack (+2°+8°) | • VV snacks refrigerated (+2°+8°) | • VV : vitrine réfrigérée pour snacks (+2ºC à +8ºC) |
| • VVB vitrina refrigerada para chocolates (+14°+17°, 55% HR) | • VVB chocolate refrigerated (+14°+17°, 55% HR) | • VVB : Vitrine réfrigérée pour chocolats (+14ºC à +17ºC, 55% HR) |
| • **Mismo precio para modelos VV y VVB** | • **Same price for VV and VVB models** | • **Même prix pour les modèles VV et VVB** |

| Modelo<br>Model<br>Modèle | Largo<br>Length<br>Longueur<br>(mm) | Exposición<br>Display<br>Exposition<br>($m^2$) | Puertas correderas<br>Sliding doors<br>Portes coulissantes | Potencia frig.<br>Frig. Power<br>Puissance frig.<br>(W) | Consumo<br>Consumption<br>Consommation<br>(W) | Refrigerante<br>Coolant<br>Réfrigérant |
|---|---|---|---|---|---|---|
| VV-6-6 | 600 | 0,3 | NO | 855 | 1176 | R-404A |
| VV-6-9 | 950 | 0,47 | 2 | 1038 | 1355 | R-404A |
| VV-6-13 | 1300 | 0,65 | 2 | 1038 | 1730 | R-404A |
| VV-6-16 | 1650 | 0,82 | 2 | 1497 | 2020 | R-404A |

230v 60Hz / 115v 60Hz. consultar - consult - consulter

Características técnicas y constructivas sujetas a variación sin previo aviso. / We reserve the right to change specifications whitout prior notice. / Sujet technique et la conception de modifications sans préavis.

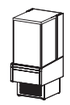

VV-6-6-R **2.560 €**

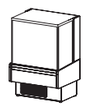

VV-6-9-R **3.108 €**

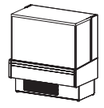

VV-6-13-R **3.533 €**

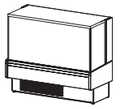

VV-6-16-R **4.090€**

# SERIE VVA Y VVAM AUTOSERVICIO

***SERVE OVER COUNTER MODULAR VVA AND VVAM · VITRINE SERIE VVA ET VVAM GAMME MODULAIRE***



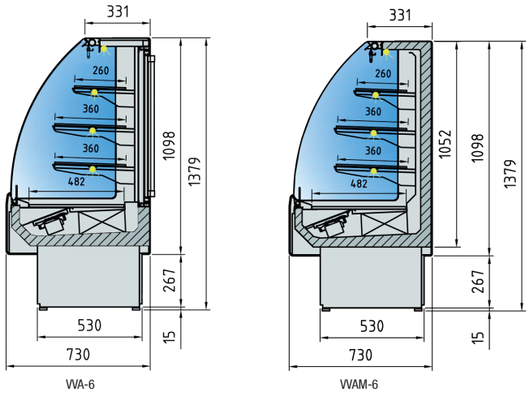


VVA-6 VVAM-6

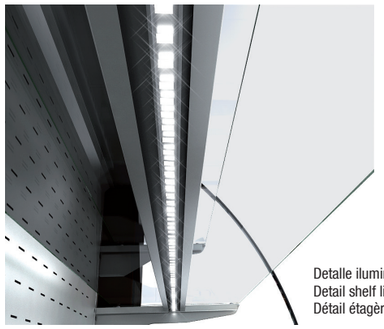

Detalle iluminación estante VVAM
Detail shelf lighting
Détail étagère d'éclairage



**VVAM-6-13-C**
cortina nocturna
night blind
rideau de nuit






**VVAM-6-16**



Ejemplo cristal recto + ruedas
Example wheels + straight glass
Exemple le verre droite + roues



**VVA-6-13-C**

| CARACTERÍSTICAS TÉCNICAS | TECHNICAL DATA | CARACTÉRISTIQUES TECHNIQUES |
|---|---|---|
| • Exterior fabricado en chapa de acero plastificada, lacada o inox<br>• Costados en ABS inyectado<br>• Interior en acero inoxidable AISI-304 18/10.<br>• Frontal abierto, auto-servicio<br>• Perfilería en aluminio anodizado<br>• Estantes de cristal regulables (en altura e inclinación), con iluminación LED<br>• Aislamiento de poliuretano inyectado, densidad 40 Kg/m³, bajo GWP y cero efecto ODP<br>• Evaporador ventilado<br>• Descarche automático con evaporación automática<br>• Condensación ventilada<br>• Control electrónico de temperatura<br>• Indicador de temperatura<br>• Clase climática 3 ( 25°C 60%Hr) régimen M1<br>• Temperatura de trabajo VVA y VVAM (+2°+8°)<br><br>VVA: central con puertas correderas<br>VVAM: mural<br>**Opcional: autoservicio en cristal R, mismo precio modelo C** | • External finish in plastic coated steel, lacquered or stainless steel<br>• Sides in ABS injected<br>• Internal finish in AISI-304 18/10 stainless steel<br>• Self-service<br>• Anodised aluminium profiles<br>• Adjustable glass shelves (height and tilt), with LED lighting<br>• 40 Kg/m³ density polyurethane insulation, low GWP and zero ODP effect<br>• Ventilated evaporator<br>• Auto defrost and automatic evaporation<br>• Ventilated condensation<br>• Electronic temperature controller<br>• External thermometer<br>• Climate class 3 (25°C 60%Hr) regime M1<br>• Temperature and VVAM VVA work (+2° to +8°)<br><br>VVA: central with sliding doors<br>VVAM: wall designed<br>**Optional: glass self R same price model C** | • Extérieur fabriqué en tôle d'acier plastifiée, laquée ou inox<br>• Côtés en ABS injecté<br>• Intérieur en acier inoxydable AISI 304 18/10<br>• Partie avant ouverte, en libre service.<br>• Profils en aluminium anodisé<br>• Pare-chocs avant<br>• Etagères en verre reglables (en hauteur et inclinaison), avec éclairage LED.<br>• Isolation en polyuréthane injecté, densité de 40 Kg / m³, faible GWP et aucun effet ODP.<br>• Evaporateur ventilé<br>• Dégivrage automatique avec évaporation automatique<br>• Condensation ventilée<br>• Contrôle électronique de température<br>• Classe climatique 3 (25 ° C 60% HR) régime M1<br>• Température et VVAM travail de VVA (de +2° à +8°)<br><br>VVA: central avec des portes coulissantes<br>VVAM: mural<br>**Verre en option: self-service R même prix model C** |

| Modelo<br>Model<br>Modèle | Largo<br>Length<br>Longueur<br>(mm) | Exposición<br>Display<br>Exposition<br>(m²) | Puertas correderas<br>Sliding doors<br>Portes coulissantes | Potencia frig.<br>Frig. Power<br>Puissance frig.<br>(W) | Consumo<br>Consumption<br>Consommation<br>(W) | Refrigerante<br>Coolant<br>Réfrigérant |
|---|---|---|---|---|---|---|
| VVA-6-6 | 600 | 0,3 | NO | 981 | 1467 | R-404A |
| VVA-6-9 | 950 | 0,47 | 2 | 1215 | 1783 | R-404A |
| VVA-6-13 | 1300 | 0,65 | 2 | 1497 | 2038 | R-404A |
| VVA-6-16 | 1650 | 0,82 | 2 | 2058 | 2132 | R-404A |
| VVAM-6-6 | 600 | 0,3 | 0 | 981 | 1467 | R-404A |
| VVAM-6-9 | 950 | 0,47 | 0 | 1215 | 1783 | R-404A |
| VVAM-6-13 | 1300 | 0,65 | 0 | 1497 | 2038 | R-404A |
| VVAM-6-16 | 1650 | 0,82 | 0 | 2058 | 2132 | R-404A |

230v 60Hz / 115v 60Hz. consultar - consult - consulter

Características técnicas y constructivas sujetas a variación sin previo aviso. / We reserve the right to change specifications whitout prior notice. / Sujet technique et la conception de modifications sans préavis.



VVA-6-6 **2.640 €**



VVA-6-9 **3.205 €**



VVA-6-13 **3.640 €**

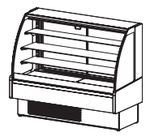

VVA-6-16 **4.562 €**



VVAM-6-6 **2.480 €**



VVAM-6-9 **3.050 €**



VVAM-6-13 **3.465 €**

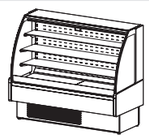

VVAM-6-16 **4.090 €**

# SERIE VV-RG VITRINA EXPOSITORA

***SERVE OVER COUNTER LINE VV · VITRINE SERIE VV GAMME***



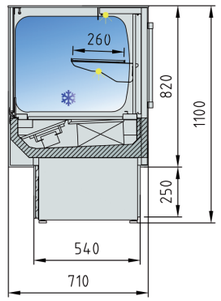


VV-6-RGB

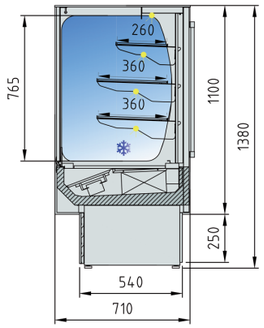


VV-6-RG

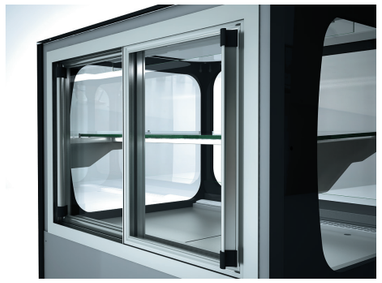

Detalle puertas correderas
Rear door detail
Détail des portes coulissantes

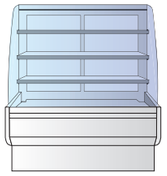

VV-RG/B REFRIGERACIÓN
VV-RG/B COOLING
VV-RG/B REFROIDISSEMENT

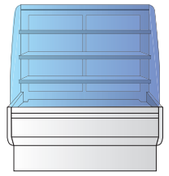

VVB-RG/B FRIO BOMBONES
VVB-RG/B CHOCOLATES
VVB-RG/B CHOCOLATS



**VV-6-9-RG**






**VV-6-9-RGB**
Acabado madera
Wood finish
Bois finition

NEW 2016 NOVEDAD



**VV-6-9-RG**

| CARACTERÍSTICAS TÉCNICAS | TECHNICAL DATA | CARACTÉRISTIQUES TECHNIQUES |
|---|---|---|
| • Exterior fabricado en chapa de acero plastificada, lacada o inox | • External finish in plastic coated steel, lacquered or stainless steel | • Extérieur fabriqué en tôle d'acier plastifiée, laquée ou inox |
| • Costados de doble cristal panoramico | • Double panoramic glass sides | • Double côtés panoramique en verre |
| • Interior en acero inoxidable AISI-304 18/10. | • Internal finish in AISI-304 18/10 stainless steel | • Intérieur en acier inoxydable AISI 304 18/10 |
| • Cristal frontal doble | • Double frontal glazed | • Double vitrage frontale |
| • Perfilería en aluminio anodizado | • Anodised aluminium profiles | • Profils en aluminium anodisé |
| • Estantes de cristal regulables (en altura e inclinación), con iluminación LED | • Adjustable glass shelves (height and tilt), with LED lighting | • Etagères en verre réglables (en hauteur et inclinaison), avec éclairage LED. |
| • Aislamiento de poliuretano inyectado, densidad 40 Kg/m³, bajo GWP y cero efecto ODP | • 40 Kg/m³ density polyurethane insulation, low GWP and zero ODP effect | • Isolation en polyuréthane injecté, densité de 40 Kg / m³, faible GWP et aucun effet ODP. |
| • Evaporador ventilado | • Ventilated evaporator | • Evaporateur ventilé |
| • Descarche automático con evaporación automática | • Auto defrost and automatic evaporation | • Dégivrage automatique avec évaporation automatique |
| • Condensación ventilada | • Ventilated condensation | • Condensation ventilée |
| • Control electrónico de temperatura | • Electronic temperature controller | • Contrôle électronique de température |
| • Clase climática 3 ( 25°C 60%Hr) | • Climate class 3 (25°C 60%Hr) | • Classe climatique 3 (25 ° C 60% HR) |
| • VV-RG/B vitrina refrigerada para snack (+2°+8°) | • VV-RG/B snacks refrigerated (+2°+8°) | • VV-RG/B : vitrine réfrigérée pour snacks (+2ºC à +8ºC) |
| • VVB-RG/B vitrina refrigerada para chocolates (+14°+17°, 55% HR) | • VVB-RG/B chocolate refrigerated (+14°+17°, 55% HR) | • VVB-RG/B: Vitrine réfrigérée pour chocolats (+14ºC à +17ºC, 55% HR) |
| • **Mismo precio para modelos VV y VVB** | • **Same price for VV and VVB models** | • **Même prix pour les modèles VV et VVB** |

| Modelo<br>Model<br>Modèle | Largo<br>Length<br>Longueur<br>(mm) | Exposición<br>Display<br>Exposition<br>(m²) | Puertas correderas<br>Sliding doors<br>Portes coulissantes | Potencia frig.<br>Frig. Power<br>Puissance frig.<br>(W) | Consumo<br>Consumption<br>Consommation<br>(W) | Refrigerante<br>Coolant<br>Réfrigérant |
|---|---|---|---|---|---|---|
| VV-6-6-RG | 580 | 0,3 | NO | 855 | 1176 | R-404A |
| VV-6-9-RG | 930 | 0,47 | 2 | 1038 | 1355 | R-404A |
| VV-6-13-RG | 1280 | 0,65 | 2 | 1038 | 1730 | R-404A |
| VV-6-16-RG | 1630 | 0,82 | 2 | 1497 | 2020 | R-404A |
| VV-6-6-RGB | 580 | 0,1 | NO | 541 | 979 | R-404A |
| VV-6-9-RGB | 930 | 0,15 | 2 | 681 | 1156 | R-404A |
| VV-6-13-RGB | 1280 | 0,21 | 2 | 901 | 1315 | R-404A |
| VV-6-16-RGB | 1630 | 0,27 | 2 | 1057 | 1824 | R-404A |

230v 60Hz / 115v 60Hz. consultar - consult - consulter

Características técnicas y constructivas sujetas a variación sin previo aviso. / We reserve the right to change specifications whitout prior notice. / Sujet technique et la conception de modifications sans préavis.



VV-6-6-RG **2.660 €**



VV-6-9-RG **3.278 €**



VV-6-13-RG **3.713 €**



VV-6-16-RG **4.280 €**



VV-6-6-RGB **2.570 €**



VV-6-9-RGB **3.188 €**



VV-6-13-RGB **3.623 €**

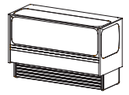

VV-6-16-RGB **4.190 €**

# SERIE VV-HE VITRINA EXPOSITORA CALIENTE

***SERVE OVER COUNTER LINE VV HOT · VITRINE SERIE VV GAMME CHAUD***

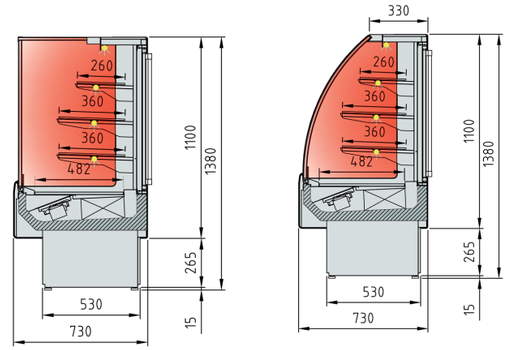


VV-6HE-R

VV-6HE-C







**VV-6HE-9-C**
Total lacado
Total lacquered
Laqué total

NEW 2016 NOVEDAD



Detalle cajon trasero humidificador
Detail rear humidifier drawer
Détail tiroir arrière humidificateur



Detalle estantes de acero regulables
Detail stainless steel adjustable shelves
Détail d'étagères réglables en acier




**VV-6HE-9-C**
Total inox
Total stainless steel
Acier total

| CARACTERÍSTICAS TÉCNICAS | TECHNICAL DATA | CARACTÉRISTIQUES TECHNIQUES |
|---|---|---|
| • Exterior fabricado en chapa de acero plastificada, lacada o inox | • External finish in plastic coated steel, lacquered or stainless steel | • Extérieur fabriqué en tôle d'acier plastifiée, laquée ou inox |
| • Costados en ABS inyectado | • Sides in ABS injected | • Côtés en ABS injecté |
| • Interior en acero inoxidable AISI-304 18/10. | • Internal finish in AISI-304 18/10 stainless steel | • Intérieur en acier inoxydable AISI 304 18/10 |
| • Cristal doble | • Double glazed | • Double vitrage |
| • Perfilería en aluminio anodizado | • Anodised aluminium profiles | • Profils en aluminium anodisé |
| • Estantes de varilla de acero regulables (en altura e inclinación), con iluminación LED | • Adjustables steel rod shelves (height and tilt), with LED lighting | • Etagères tige d'acier réglable (en hauteur et inclinaison), avec éclairage LED. |
| • Aislamiento de poliuretano inyectado, densidad 40 Kg/m³, bajo GWP y cero efecto ODP | • 40 Kg/m³ density polyurethane insulation, low GWP and zero ODP effect | • Isolation en polyuréthane injecté, densité de 40 Kg / m³, faible GWP et aucun effet ODP. |
| • Cajon humidificador | • Humidifier drawer | • Tiroir de l'humidificateur |
| • Control electrónico de temperatura | • Electronic temperature controller | • Contrôle électronique de température |
| • Clase climática 3 | • Climate class 3 | • Classe climatique 3 |
| • **VV-HE vitrina caliente (+60°+70°) y ( 45% - 50%Hr)** | • **VV heat serve over counter (+60°+70°) and ( 45% - 50%Hr)** | • **VV-HE : vitrine chaud (+60ºC à +70ºC) et ( 45% - 50%Hr)** |

| Modelo<br>Model<br>Modèle | Largo<br>Length<br>Longueur<br>(mm) | Exposición<br>Display<br>Exposition<br>($m^2$) | Puertas correderas<br>Sliding doors<br>Portes coulissantes | Consumo<br>Consumption<br>Consommation<br>(W) |
|---|---|---|---|---|
| VV-6HE-6 | 600 | 0,3 | NO | 1057 |
| VV-6HE-9 | 950 | 0,47 | 2 | 1696 |
| VV-6HE-13 | 1300 | 0,65 | 2 | 2541 |
| VV-6HE-16 | 1650 | 0,82 | 2 | 3380 |

230v 60Hz / 115v 60Hz. consultar - consult - consulter

Características técnicas y constructivas sujetas a variación sin previo aviso. / We reserve the right to change specifications whitout prior notice. / Sujet technique et la conception de modifications sans préavis.

| | | | |
|---|---|---|---|
| 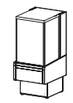 VV-6HE-6-R **2.400 €** |  VV-6HE-9-R **3.000 €** | 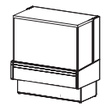 VV-6HE-13-R **3.400 €** | 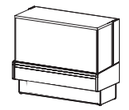 VV-6HE-16-R **3.900 €** |
| 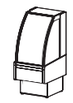 VV-6HE-6-C **2.340 €** |  VV-6HE-9-C **2.972 €** | 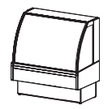 VV-6HE-13-C **3.367 €** | 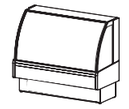 VV-6HE-16-C **3.860 €** |

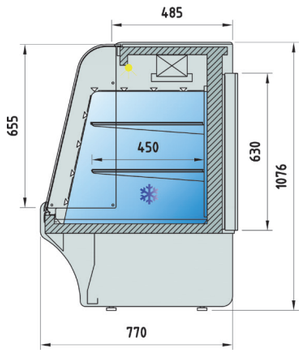







**VC-8-15-M**

**CARACTERÍSTICAS TÉCNICAS**

- VC-I: Exterior en acero inox AISI-304 18/10
- VC-M: Exterior plastificado en acabado madera
- Interior en acero inox AISI-304 18/10. Costados en madera hidrófuga plastificada o lacada.
- Puertas con sistema de cierre automático y burlete magnético (permanece abierta al superar los 90° de apertura)
- Contrapuerta inox embutida
- Patas reguladoras de altura
- Perfilería de aluminio anodizado
- Iluminación interior LEDS
- Estantes interiores en acero plastificado
- Frente cristal curvo, templado y abatible sobre perfil de aluminio
- Unidad condensadora ventilada
- Evaporador estático con recubrimiento anticorrosión
- Evaporación automática del agua de descarche
- Aislamiento de poliuretano inyectado, densidad 40 Kg/m³, bajo GWP y cero efecto ODP
- Control digital de temperatura y descarches, eficiente en la gestión del consumo de energía
- Temperatura de trabajo +2° +6° a 32°C de ambiente.

**TECHNICAL DATA**

- VC-I: AISI-304 18/10 stainless steel exterior
- VC-M: Exterior in plasticized wood finishing
- AISI-304 18/10 stainless steel interior.
- Waterproof wood plastic coated or lacqued painting sides.
- Doors with self closing system, blocked opening hinge and magnetic gasket
- Rear-door by stamped steel
- Adjustable supports
- Anodized aluminium profiles
- Interior lighting LEDS
- Shelves made of plasticized steel wire
- Front curved glass,aluminium profiles hinged on
- Ventilated condenser unit
- Static evaporator, with anticorrosion coating.
- Automatic evaporation of defrost water
- 40 Kg/m³ density polyurethane insulation, low GWP and zero ODP effect
- Energy efficient digital controller of temperature and defrosts
- Operating temperature +2° +6°, 32°C ambient.

**CARACTÉRISTIQUES TECHNIQUES**

- VC-I: Extérieur en inox AISI-304 18/10
- VC-M : Extérieur en plaque plastifiée avec décor bois
- Intérieur en inox AISI.304 18/10
- Cotés en bois hydrofugé plastifié ou laqué
- Portes avec système de fermeture automatique et bourrelet magnétique
- Contre-porte en acier estampé
- Hauteur réglable
- Profiles en aluminium anodisé
- Éclairage intérieur LEDS
- Étagères intérieures en acier plastifié
- Vitre bombée sécurit rabattable sur profil d'aluminium
- Groupe condensateur ventilé
- Évaporateur statique avec recouvrement anticorrosion
- Évaporation automatique des eaux de dégivrage
- Isolation en polyuréthane injecté, densité 40 kg/m3, GWP faible et effet nul ODP
- Contrôle digital de température et de dégivrage, pour une gestion efficace de la consommation d'énergie
- Température de travail +2ºC +6ºC à 32ºC ambiante




**VC-8-15-I**

| Modelo<br>Model<br>Modèle | Largo<br>Length<br>Longueur<br>(mm.) | Potencia Frig.<br>Frig Power<br>Puissance Frig.<br>(W) | Consumo<br>Consumption<br>Consommation<br>(W) | Peso Neto<br>Net Weight<br>Poid Net<br>(Kg) | Puertas<br>Doors<br>Portes | Tensión monofásica<br>Single phase voltage<br>Tension monophasique | Refrig.<br>Coolant<br>Réfrigérant | Rango<br>Range<br>Gamme |
|---|---|---|---|---|---|---|---|---|
| VC-8-13 | 1300 | 546 | 497 | 136 | 2 | 230 V - 50 Hz | R-404A | +2°C+6°C |
| VC-8-15 | 1500 | 551 | 509 | 150 | 2 | 230 V - 50 Hz | R-404A | +2°C+6°C |
| VC-8-20 | 2000 | 793 | 640 | 180 | 3 | 230 V - 50 Hz | R- 404A | +2°C+6°C |

**OPCIONES · OPTIONS · OPTIONS**

| | | | | |
|---|---|---|---|---|
| Set 4 ruedas | 4 castors set | Jeu 4 roulettes | | 75 € x set |
| Puerta trasera cristal | Rear door glass | Porte arrière vitrée | | 95 € und. |
| 230v 60Hz / 115v 60Hz | 230v 60Hz / 115v 60Hz | 230v 60Hz / 115v 60Hz | | consultar - consult - consulter |

Características técnicas y constructivas sujetas a variación sin previo aviso. / We reserve the right to change specifications whitout prior notice. / Sujet technique et la conception de modifications sans préavis.

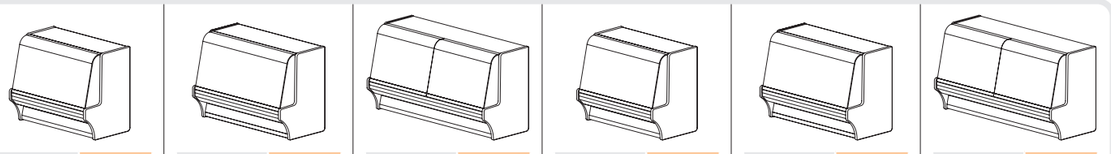

VC-8-13-I **1.895 €** | VC-8-15-I **2.060 €** | VC-8-20-I **2.580 €** | VC-8-13-M **2.220 €** | VC-8-15-M **2.450 €** | VC-8-20-M **3.025 €**

# SERIE VITRINA CERRADA REFRIGERADA 9

## *VISION DISPLAY 9 · VITRINE RÉFRIGÉRÉE FERMÉE 9*



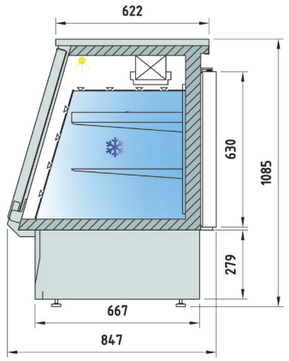




Detalle apertura frontal
Detail front opening
Détail ouverture frontale




**VCC-9-20**

| CARACTERÍSTICAS TÉCNICAS | TECHNICAL DATA | CARACTÉRISTIQUES TECHNIQUES |
|---|---|---|
| • Exterior en acero inox AISI-304 18/10 | • AISI-304 18/10 stainless steel exterior | • Extérieur en inox AISI-304 18/10 |
| • Interior en acero inox AISI-304 18/10 | • AISI-304 18/10 stainless steel interior | • Intérieur en inox AISI.304 18/10 |
| • Puertas traseras con sistema de cierre automático y burlete magnético (permanece abierta al superar los 90° de apertura) | • Rear doors with self closing system, blocked opening hinge and magnetic gasket | • Portes arriéres avec système de fermeture automatique et bourrelet magnétique |
| • Contrapuerta inox embutida | • Rear-door by stamped steel | • Contre-porte en acier estampé |
| • Patas reguladoras de altura | • Adjustable supports | • Hauteur réglable |
| • Iluminación interior LEDS | • Interior lighting LEDS | • Éclairage intérieur LEDS |
| • Estantes interiores en acero plastificado | • Shelves made of plasticized steel wire | • Étagères intérieures en acier plastifié |
| • Frontal abatible, cristal doble sobre marco de aluminio anodizado | • Double glazed front opening side, with anodized aluminium frame. | • Façade rabattable, vitre double sur cadre d'aluminium anodisé |
| • Evaporador estático con recubrimiento anticorrosión | • Static evaporator, with anticorrosion coating. | • Évaporateur statique avec recouvrement anticorrosion |
| • Unidad condensadora ventilada | • Veitnlated condenser unit | • Groupe condensateur ventilé |
| • Evaporación automática del agua de descarche | • Automatic evaporation of defrost water | • Évaporation automatique des eaux de dégivrage |
| • Aislamiento de poliuretano inyectado, densidad 40 Kg/m³, bajo GWP y cero efecto ODP | • 40 Kg/m³ density polyurethane insulation, low GWP and zero ODP effect | • Isolation en polyuréthane injecté, densité 40 kg/m3, GWP faible et effet nul ODP |
| • Control digital de temperatura y descarches, eficiente en la gestión del consumo de energía | • Energy efficient digital controller of temperature and defrosts | • Contrôle digital de température et de dégivrage, pour une gestion efficace de la consommation d'énergie |
| • Temperatura de trabajo +2° +6° a 32°C de ambiente | • Operating temperature +2° +6° , 32°C ambient | • Température de travail +2ºC +6ºC à 32ºC ambiante |

| Modelo<br>Model<br>Modèle | Largo<br>Length<br>Longueur<br>(mm.) | Potencia Frig.<br>Frig Power<br>Puissance Frig.<br>(W) | Consumo<br>Consumption<br>Consommation<br>(W) | Peso Neto<br>Net Weight<br>Poid Net<br>(Kg) | Puertas<br>Doors<br>Portes | Tensión monofásica<br>Single phase voltage<br>Tension monophasique | Refrig.<br>Coolant<br>Réfrigérant | Rango<br>Range<br>Gamme |
|---|---|---|---|---|---|---|---|---|
| VCC-9-13 | 1300 | 546 | 497 | 136 | 2 | 230 V - 50 Hz | R-404A | +2°C+6°C |
| VCC-9-15 | 1500 | 551 | 509 | 150 | 2 | 230 V - 50 Hz | R-404A | +2°C+6°C |
| VCC-9-20 | 2000 | 793 | 640 | 180 | 3 | 230 V - 50 Hz | R-404A | +2°C+6°C |

| OPCIONES · OPTIONS · OPTIONS | | | | |
|---|---|---|---|---|
| Set 4 ruedas | 4 castors set | Jeu 4 roulettes | | 75 € x set |
| Puerta trasera cristal | Rear door glass | Porte arrière vitrée | | 95 € und. |
| 230v 60Hz / 115v 60Hz | 230v 60Hz / 115v 60Hz | 230v 60Hz / 115v 60Hz | | consultar - consult - consulter |

Características técnicas y constructivas sujetas a variación sin previo aviso. / We reserve the right to change specifications whitout prior notice. / Sujet technique et la conception de modifications sans préavis.

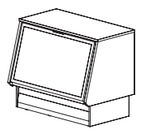

VCC-9-13 **2.205 €**

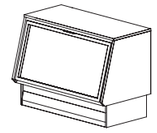

VCC-9-15 **2.295 €**

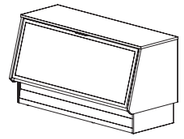

VCC-9-20 **2.830 €**

# SERIE BANDEJA FRIA TAPAS Y SUSHI

*TAPAS AND SUSHI COOLER DISPLAY · PLATEAUX FROIDS TAPAS ET SUSHI*



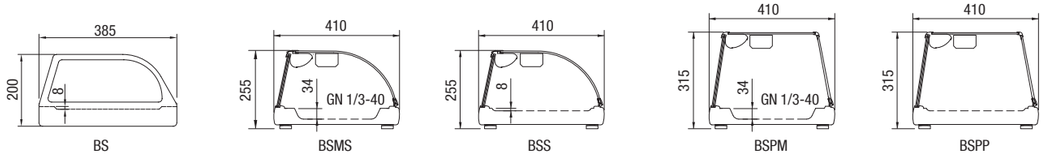


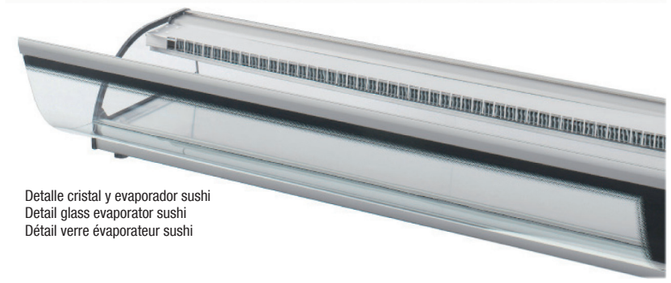

Detalle cristal y evaporador sushi
Detail glass evaporator sushi
Détail verre évaporateur sushi

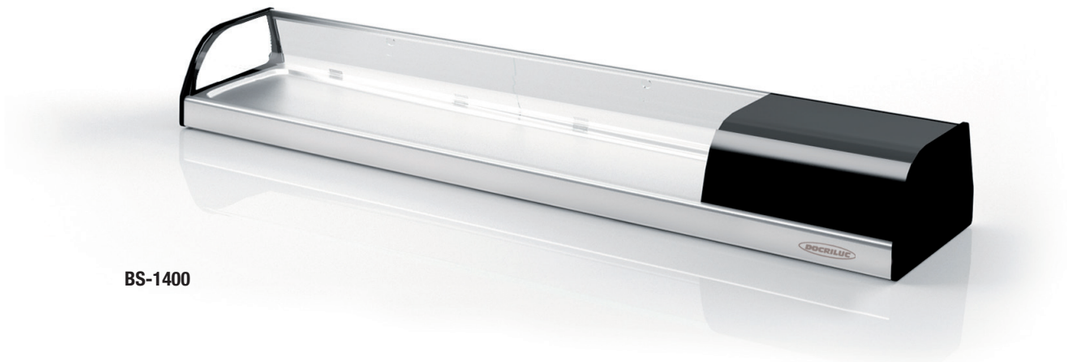

**BS-1400**



**BS-1500**

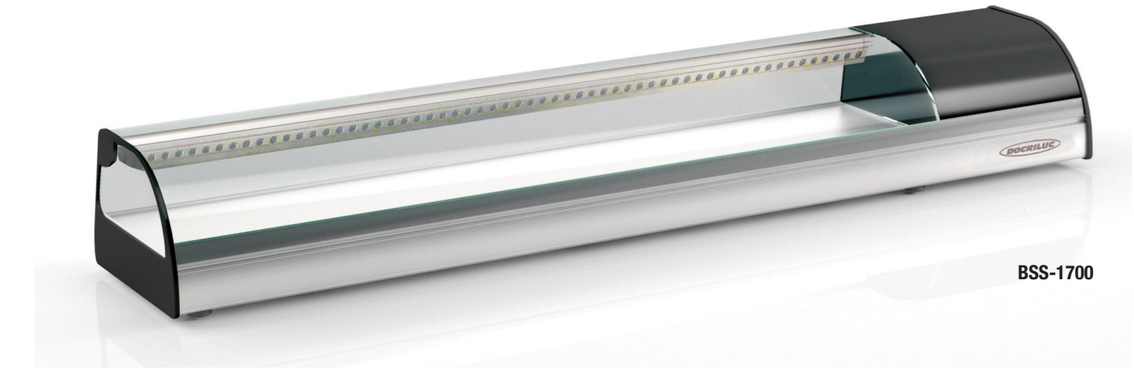

**BSS-1700**

| CARACTERÍSTICAS TÉCNICAS | TECHNICAL DATA | CARACTÉRISTIQUES TECHNIQUES |
|---|---|---|
| • Exterior en acero inox AISI-304 18/10 | • AISI-304 18/10 stainless steel exterior | • Extérieur en acier inoxydable AISI 304 18/10, |
| • Fondo interior embutido en acero inox AISI 304 18/10 | • AISI-304 18/10 stainless steel stamped bottom | • Base encastrée en acier inox AISI 304 18/10 |
| • Cristal templado y securizado | • Toughened safety glass | • Verre trempé et sécurisé |
| • Iliminación por LEDS | • LED lighting | • Éclairage LED |
| • Puertas transparentes correderas. | • Transparent front sliding doors | • Portes transparentes coulissantes |
| • Aislamiento de poliuretano inyectado, densidad 40 Kg/m³, bajo GWP y cero efecto ODP | • 40 Kg/m³ density polyurethane insulation, low GWP and zero ODP effect | • Isolation à base de polyuréthane injecté, densité 40 kg/m³, faible GWP et aucun effet ODP. |
| • Patas reguladoras de altura | • Adjustable supports | • Réglable en hauteur |
| • Unidad condensadora ventilada, incluida en modelo remoto BS-1200 y BS-1500 (2 metros) | • Fan assisted condenser unit, included in remote models BS-1200 y BS-1500 (2 meters) | • Condensateur ventilé, y compris dans le modèle à distance BS-1200 y BS-1500 (2mètres) |
| • Ajuste de temperatura y descarche por control electrónico digital | • Temperature and defrost sets by digital electronic control | • Ajustement de température et dégivrage par contrôle électronique digital |
| • Temperatura de trabajo BS +4° +8° a 32°C de ambiente | • Operating temperature BS +4° +8° , 32°C ambient | • Température de travail BS +4ºC à +8ºC, à 32ºC de température ambiente. |
| • Temperatura de trabajo BSMS, BSS, BSPM and BSPP 0° +5° a 32°C de ambiente | • Operating temperature BSMS, BSS, BSPM and BSPP 0° +5° , 32°C ambient | • Température de travail BSMS, BSS, BSPM and BSPP 0ºC à +5ºC, à 32ºC de température ambiente. inclus |
| • BS Fondo plano, no GN 1/3 | • Working temperature 0° +5° a 32°C de ambient | • BS Fond plat, non GN 1/3 |
| • BSMS BSPM Bandeja interior embutida, preparada para cubetas GN1/3-40 (incluidas) | • BS Not GN 1/3 capacity | • BSMS BSPM : Plateau intérieur encastré, préparé pour accueillir bacs / récipients (inclus). |
| • BSS BSPP Bandeja interior embutida, preparada para platos (no incluidos) | • BSMS BSPM, stamped steel bottom, GN 1/3-40 containers capacity (included) | • BSS BSPP : Plateau intérieur encastré, préparé pour accueillir des plats /assiettes (non inclus) |
| | • BSS BSPP stamped steel (not GN capacity) | |

| Modelo<br>Model<br>Modèle | Largo<br>Length<br>Longueur<br>(mm.) | Alto<br>Height<br>Hauteur<br>(mm.) | Fondo<br>Depth<br>Profondeur<br>(mm.) | Potencia Frig.<br>Frig Power<br>Puissance Frig.<br>(W) | Consumo<br>Consumption<br>Consommation<br>(W) | GN 1/3-40 | Peso Neto<br>Net Weight<br>Poid Net<br>(Kg) | Tensión monofásica<br>Single phase voltage<br>Tension monophasique | Rango<br>Range<br>Gamme | Refrig.<br>Coolant<br>Réfrigérant |
|---|---|---|---|---|---|---|---|---|---|---|
| BSMS-4 / BSPM-4 | 1050 | 250 / 315 | 415 | 160 | 330 | 4 | 35 | 230 V - 50 Hz | R-134a | 0°C+5°C |
| BSMS-6 / BSPM-6 | 1400 | 250 / 315 | 415 | 190 | 375 | 6 | 42 | 230 V - 50 Hz | R-134a | 0°C+5°C |
| BSMS-8 / BSPM-8 | 1755 | 250 / 315 | 415 | 190 | 375 | 8 | 50 | 230 V - 50 Hz | R-134a | 0°C+5°C |
| BSS-1000 / BSPP-1000 | 1050 | 250 / 315 | 415 | 160 | 330 | NO | 34 | 230 V - 50 Hz | R-134a | 0°C+5°C |
| BSS-1400 / BSPP-1400 | 1400 | 250 / 315 | 415 | 190 | 375 | NO | 41 | 230 V - 50 Hz | R-134a | 0°C+5°C |
| BSS-1700 / BSPP-1700 | 1755 | 250 / 315 | 415 | 190 | 375 | NO | 49 | 230 V - 50 Hz | R-134a | 0°C+5°C |
| BS-1400 | 1400 | 200 | 385 | 160 | 330 | NO | 33 | 230 V - 50 Hz | R-134a | +4°C+8°C |
| BS-1700 | 1750 | 200 | 385 | 160 | 330 | NO | 40 | 230 V - 50 Hz | R-134a | +4°C+8°C |
| BS-1200 | 1200 | 200 | 385 | 160 | 330 | NO | 48 | 230 V - 50 Hz | R-134a | +4°C+8°C |
| BS-1500 | 1550 | 200 | 385 | 160 | 330 | NO | 40 | 230 V - 50 Hz | R-134a | |

| OPCIONES · OPTIONS · OPTIONS | | |
|---|---|---|
| 230v 60Hz / 115v 60Hz | 230v 60Hz / 115v 60Hz | consultar - consult - consulter |

Características técnicas y constructivas sujetas a variación sin previo aviso. / We reserve the right to change specifications whitout prior notice. / Sujet technique et la conception de modifications sans préavis.

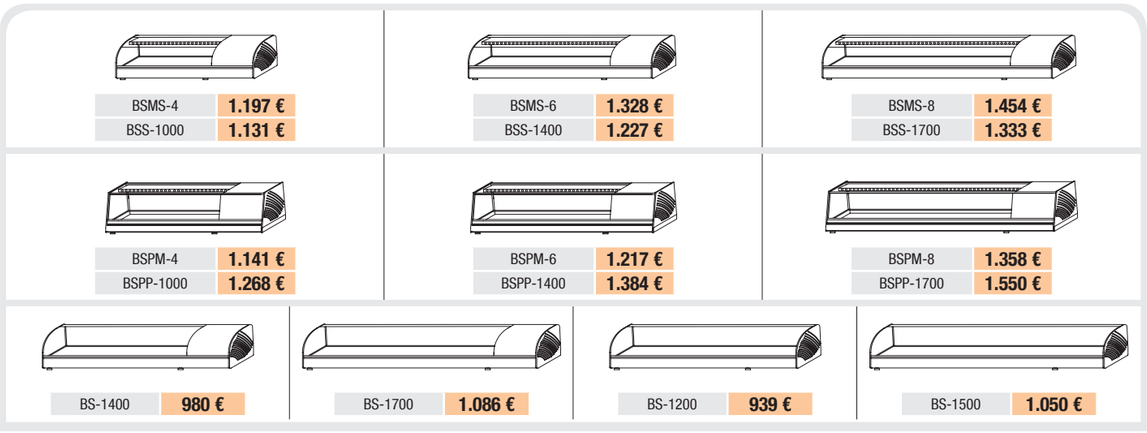

# SERIE BANDEJA FRIA TAPAS, CRISTAL CURVO

*TAPAS COOLER DISPLAY, CURVED GLASS · PLATEAUX FROIDS TAPAS EN VERRE INCLINÉ/ARRONDI*

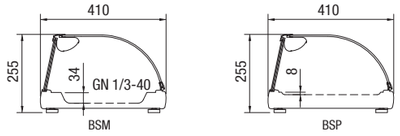


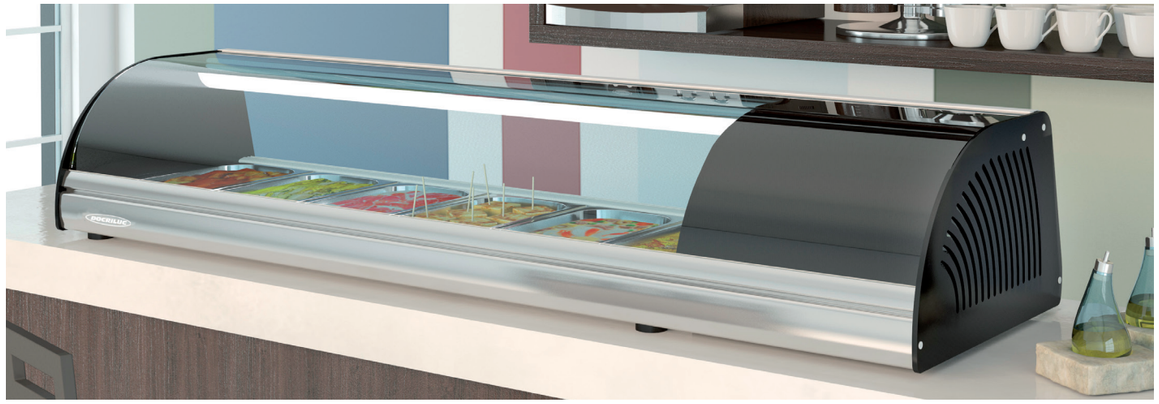



**BSM-6**



**BSP-1400**

| CARACTERÍSTICAS TÉCNICAS | TECHNICAL DATA | CARACTÉRISTIQUES TECHNIQUES |
|---|---|---|
| • Exterior en acero inox AISI-304 18/10 | • AISI-304 18/10 stainless steel exterior | • Extérieur en acier inoxydable AISI 304 18/10, |
| • Fondo interior embutido en acero inox AISI 304 18/10 | • AISI-304 18/10 stainless steel stamped bottom | • Base encastrée en acier inox AISI 304 18/10 |
| • Cristal curvo templado y securizado | • Toughened curved safety glass | • Verre trempé courbé et sécurisé |
| • Iuminación por LEDS | • LED lighting | • Éclairage LED |
| • Puertas transparentes correderas | • Transparent sliding doors | • Portes transparentes coulissantes |
| • Aislamiento de poliuretano inyectado, densidad 40 Kg/m³, bajo GWP y cero efecto ODP | • 40 Kg/m³ density polyurethane insulation, low GWP and zero ODP effect | • Isolation à base de polyuréthane injecté, densité 40 kg/m³, faible GWP et aucun effet ODP. |
| • Reguladores de altura | • Adjustable supports | • Réglable en hauteur |
| • Iluminación interior | • Interior lighting | • Éclairage intérieur |
| • Unidad condensadora ventilada | • Fan assisted condenser unit | • Condensateur ventilé |
| • Ajuste de temperatura y descarche por control electrónico digital | • Temperature and defrost sets by digital electronic control | • Ajustement de température et dégivrage par contrôle électronique digital |
| • Temperatura de trabajo +4° +8° a 32°C de ambiente | • Operating temperature +4° +8° , 32°C ambient | • Température de travail +4ºC à +8ºC, à 32ºC de température ambiante. |
| • BSM BSD Bandeja interior embutida, preparada para cubetas GN1/3-40 (incluidas) | • BSM BSD, stamped steel bottom, GN 1/3-40 containers capacity (included) | • Fond plat, non GN1/1 |
| • BSP BPD Bandeja interior embutida, preparada para platos (no incluidos) | • BSP BPD, stamped steel (not GN capacity) | |

| Modelo Model Modèle | Largo Length Longueur (mm.) | Alto Height Hauteur mm. | Fondo Depth Profondeur mm. | Potencia Frig. Frig Power Puissance Frig. (W) | Consumo Consumption Consommation (W) | GN 1/3-40 | Peso Neto Net Weight Poid Net (Kg) | Tensión monofásica Single phase voltage Tension monophasique | Rango Range Gamme | Refrig. Coolant Réfrigérant |
|---|---|---|---|---|---|---|---|---|---|---|
| BSM-4 | 1050 | 250 | 415 | 160 | 330 | 4 | 33 | 230 V - 50 Hz | R-134a | +4°C+8°C |
| BSM-6 | 1400 | 250 | 415 | 160 | 330 | 6 | 40 | 230 V - 50 Hz | R-134a | +4°C+8°C |
| BSM-8 | 1755 | 250 | 415 | 160 | 330 | 8 | 48 | 230 V - 50 Hz | R-134a | +4°C+8°C |
| BSP-1000 | 1050 | 250 | 415 | 160 | 330 | | 33 | 230 V - 50 Hz | R-134a | +4°C+8°C |
| BSP-1400 | 1400 | 250 | 415 | 160 | 330 | | 40 | 230 V - 50 Hz | R-134a | +4°C+8°C |
| BSP-1700 | 1755 | 250 | 415 | 160 | 330 | | 48 | 230 V - 50 Hz | R-134a | +4°C+8°C |
| BPD-1400 | 1400 | 400 | 415 | 160 | 330 | | 40 | 230 V - 50 Hz | R-134a | +4°C+8°C |
| BPD-1700 | 1755 | 400 | 415 | 160 | 330 | | 51 | 230 V - 50 Hz | R-134a | +4°C+8°C |

| OPCIONES · OPTIONS · OPTIONS | | |
|---|---|---|
| 230v 60Hz / 115v 60Hz | 230v 60Hz / 115v 60Hz | consultar - consult - consulter |

Características técnicas y constructivas sujetas a variación sin previo aviso. / We reserve the right to change specifications whitout prior notice. / Sujet technique et la conception de modifications sans préavis.

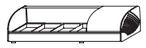

| | |
|---|---|
| BSM-4 | **949 €** |
| BSP-1000 | **889 €** |

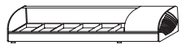

| | |
|---|---|
| BSM-6 | **1.071 €** |
| BSP-1400 | **965 €** |



| | |
|---|---|
| BSM-8 | **1.172 €** |
| BSP-1700 | **1.045 €** |

# SERIE MOSTRADOR DBNP PESCADERIA

*FISH DISPLAY COUNTER · PLATEAU POISSON*



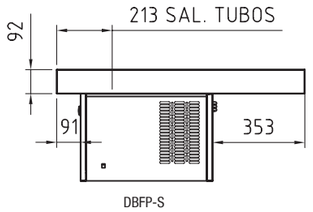


DBFP-S

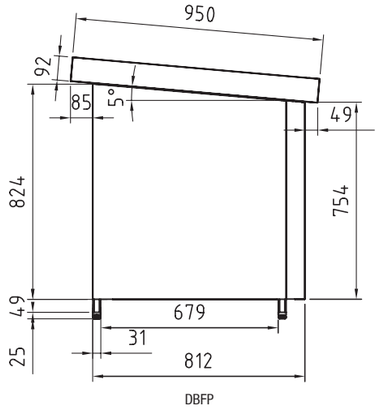


DBFP

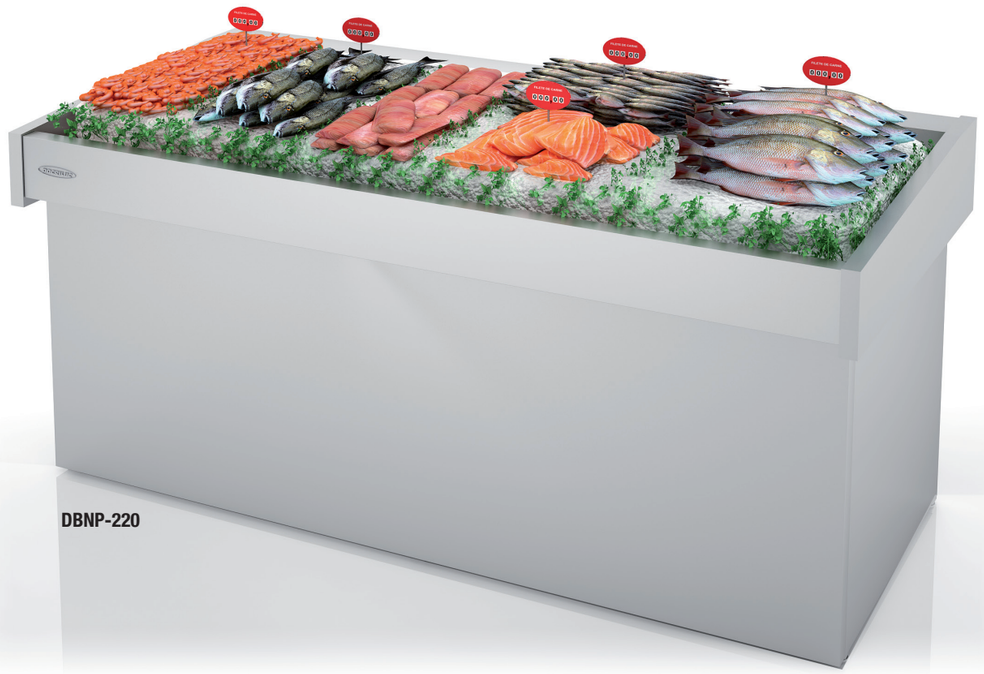

**DBNP-220**

| CARACTERÍSTICAS TÉCNICAS | TECHNICAL DATA | CARACTÉRISTIQUES TECHNIQUES |
|---|---|---|
| • Bandeja de exposición de acero inoxidable austenítico AISI 316 que evita la corrosión, incluso en ambientes más agresivos.<br>• Chasis construido con tubo de acero inoxidable.<br>• Facilidad de limpieza total: Compartimento de equipo frigorífico hermético que permite la limpieza exterior del mueble con chorro de agua directo.<br>• Control electrónico de temperatura<br>• Espesor lateral costados: 40+40 mm<br>• Aislamiento de poliuretano inyectado, densidad 40 Kg/m³, bajo GWP y cero efecto ODP<br>• DBFP-S: Pre-instalación, unidad condensadora incluida<br>• DBNP, DBNP-S: neutro, sin frío.<br>• Recomendación: Canalización de agua de desescarche desde desagüe hasta acometida de aguas. | • Tray exhibition AISI 316 austenitic stainless steel to prevent corrosion, even in the toughest environments.<br>• Chassis built with stainless steel tube.<br>• Easy cleanup: hermetic refrigeration equipment compartment which allows the external cleaning of the unit with direct water stream.<br>• Electronic temperature controller<br>• Lateral sides Thickness: 40 +40 mm<br>• Aislamiento de poliuretano inyectado, densidad 40 Kg/m³, bajo GWP y cero efecto ODP<br>• DBFP-S: Ready for remote compressor, condenser unit included<br>• DBNP, DBNP-S: neutral, without cooling system.<br>• Recommendation: Channeling defrost water from draining until water supplying. | • Plateau d'exposition en acier inoxydable aux normes AISI 316, évitant la corrosion, même en environnement agressif.<br>• Chassis construit sur un tube en acier inoxydable.<br>• Facilités de nettoyage total: Les compartiments de l'équipement frigorifique sont hermétiques, permettant ainsi le nettoyage extérieur du meuble au jet d'eau.<br>• Contrôle électronique de température<br>• Épaisseur latérale des côtés: 40 + 40mm<br>• Isolation à base de polyuréthane injecté, densité 40 kg / m³, faible GWP et aucun effet ODP.<br>• DBFP-S: Pré-installation, unité condensatrice inclus<br>• DBNP, DBNP-S: neutre, sans froid<br>• Recommendation: Canalisation de l'eau de dégivrage de la vidange jusqu'au recepteur d'eau. |

| Modelo<br>Model<br>Modèle | Largo<br>Length<br>Longueur<br>(mm.) | Potencia Frig.<br>Frig Power<br>Puissance Frig.<br>(W) | Consumo<br>Consumption<br>Consommation<br>(W) | Exposición<br>Display<br>Exposition<br>(m²) | Tensión monofásica<br>Single phase voltage<br>Tension monophasique | Refrig.<br>Coolant<br>Réfrigérant | Rango<br>Range<br>Gamme |
|---|---|---|---|---|---|---|---|
| DBFP-120/S | 1200 | 550 | 600 | 0,96 | 230 V - 50 Hz | R-404A | 0°C+2°C |
| DBFP-170/S | 1700 | 675 | 670 | 1,40 | 230 V - 50 Hz | R-404A | 0°C+2°C |
| DBFP-220/S | 2200 | 930 | 850 | 1,84 | 230 V - 50 Hz | R-404A | 0°C+2°C |
| DBFP-270/S | 2700 | 1000 | 1100 | 2,30 | 230 V - 50 Hz | R-404A | 0°C+2°C |

**OPCIONES · OPTIONS · OPTIONS**

| | | | DBFP-120 | DBFP-170 | DBFP-220 | DBFP-270 |
|---|---|---|---|---|---|---|
| Perímetro acristalado | Perimeter glass | Périmétre de vitage | 140 € | 165 € | 185 € | 210 € |
| Largos especiales | Customized lengths | Spécial long | consultar - consult - consulter | | | |
| 230v 60Hz / 115v 60Hz | | | consultar - consult - consulter | | | |

Características técnicas y constructivas sujetas a variación sin previo aviso. / We reserve the right to change specifications whitout prior notice. / Sujet technique et la conception de modifications sans préavis.



**DBFP-120**
Perímetro acristalado opcional
Optional perimeter glass
Option périmétre vitrage



**DBNP-120**
Modelo neutro
Neutral model
Modelé neutrale

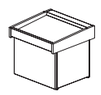

DBFP-120 **2.125 €**
DBNP-120 **1.240 €**

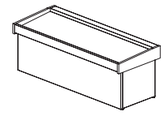

DBFP-170 **2.390 €**
DBNP-170 **1.425 €**

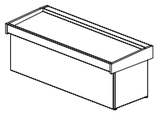

DBFP-220 **2.620 €**
DBNP-220 **1.610 €**

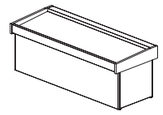

DBFP-270 **2.940 €**
DBNP-270 **1.810 €**

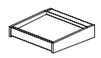

DBFP-120-S **1.650 €**
DBNP-120-S **765 €**

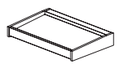

DBFP-170-S **1.835 €**
DBNP-170-S **875 €**

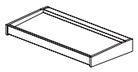

DBFP-220-S **1.995 €**
DBNP-220-S **990 €**

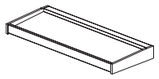

DBFP-270-S **2.225 €**
DBNP-270-S **1.115 €**

# 3 VITRINAS MURALES
## MULTIDECK DISPLAY
## MUREAUX

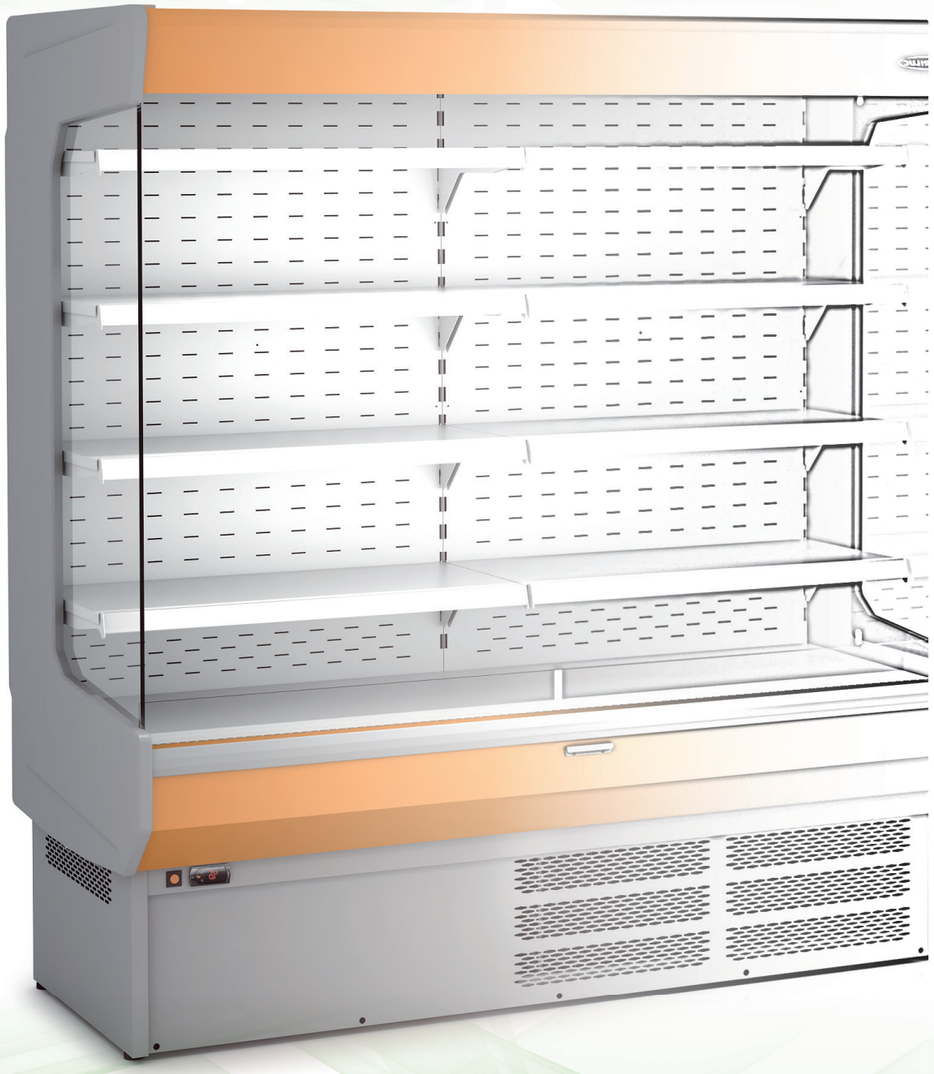



**MB** Página 115
Vitrina mural baja
Multideck display
Mureaux



**MI-LC** Página 123
Vitrina mural lateral cerrado inox
Multideck display lateral closed stainless
Mureaux latérale fermée inoxydable



**M-5** Página 117
Vitrina mural fondo 600
Multideck display depth 600
Mureaux profondeur 600



**M-LC** Página 125
Vitrina mural lateral cerrado
Multideck display lateral closed
Mureaux latérale fermée



**M-6** Página 119
Vitrina mural fondo 700
Multideck display depth 700
Mureaux profondeur 700



**M-EG** Página 127
Vitrina mural eficiencia energetica
Multideck display energy efficiency
Mureaux efficacité énergétique



**M-8** Página 121
Vitrina mural fondo 800
Multideck display depth 800
Mureaux profondeur 800



**UNIDADES CONDESADORAS**
Página 129
Equipos condensadores a distancia
Remote condenser
Condenseurs a distance

## FRANJA ESTÁNDAR
**STANDARD STRIP** · STANDARD BANDE

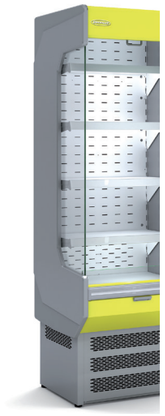




## FRONTAL COMPLETO
**FULL FRONTAL DECORATION** · PLEIN DECORATION FRONTAL

INCREMENTO 1 · INCREASE 1 · AUGMENTER 1









## DECORACIÓN TOTAL
**TOTAL DECOR** · DÉCORATION TOTAL

INCREMENTO 2 · INCREASE 2 · AUGMENTER 2










| CARACTERÍSTICAS TÉCNICAS | TECHNICAL DATA | CARACTÉRISTIQUES TECHNIQUES |
|---|---|---|
| • Todas nuestras vitrinas murales son polivalentes y están preparadas para carnes, lácteos verduras con tan solo regular los parámetros<br>• M: exterior en chapa de acero plastificado interior en chapa de acero acabado epoxi<br>• MI: exterior acero inox, interior acero inox<br>• MI-LC: exterior e interior en acero inoxidable, costados ciegos con espejo interior<br>• M-LC: exterior en acero plastificado, interior acabado epoxi, costados ciegos con espejo interior<br>• M-V: diseño especial para exposición de fruta y verdura<br>• M-EG: De serie luz superior (sin cortina nocturna)<br>• Estantes regulables en altura y ángulo, con porta-precios<br>• De serie: luz superior y cortina nocturna<br>• Aislamiento de poliuretano inyectado, densidad 40 Kg/m³, bajo GWP y cero efecto ODP<br>• Evaporador ventilado<br>• Descarche automático con evaporación automática<br>• Condensación ventilada<br>• Control electrónico de temperatura<br>• Indicador de temperatura<br>• Clase climática 3 ( 25°C 60%Hr) régimen M1<br>M1 temperatura producto -1/+5°C UNE-EN ISO 23953-2:2006 | • All our multideck cabinets are versatile and are ready for meat, dairy vegetables with only regulate parameters<br>• M: laminated steel plate exterior epoxy finished steel plate interior<br>• MI: stainless steel exterior and interior<br>• MI-LC: outdoor and indoor stainless steel blind sides with interior mirror<br>• M-LC: outer plastic coated steel epoxy finish inside, blind sides with interior mirror<br>• MV: special design for fruit and vegetable exhibition<br>• M-EG: Top light series (no night curtain)<br>• Height and angle adjustable shelves, with labels holder<br>• Standard: top lighting and night blind.<br>• 40 Kg/m³ density polyurethane insulation, low GWP and zero ODP effect<br>• Ventilated evaporator<br>• Auto defrost and automatic evaporation<br>• Ventilated condensation<br>• Electronic temperature controller<br>• External thermometer<br>• Climate class 3 (25°C 60%Hr) regime M1<br>M1 product temperature -1/+5°C UNE-EN ISO 23953-2:2006 | • Tous nos meubles muralés sont polyvalents et sont prêts pour la viande, les légumes laitiers avec seulement réguler les paramètres<br>• M: extérieur en tôle d'acier plastifié, intérieur en tôle d'acier finition epoxi<br>• MI: Extérieur et intérieur en acier inoxydable<br>• MI-LC: acier inoxydable côtés aveugles extérieures et intérieures avec rétroviseur intérieur<br>• M-LC: extérieure en plastique finition enduite d'époxy en acier à l'intérieur, côtés aveugles avec rétroviseur intérieur<br>• MV: conception spéciale pour les fruits et légumes exposition<br>• M-EG: Série Haut de la lumière (pas de nuit de rideau)<br>• Côtés de 30mm en ABS injecté ou laqué<br>• Profils en aluminium anodisé<br>• Étagères réglables en hauteur et en angles, avec porte-prix<br>• De série: lumière supérieure et rideau de nuit<br>• Isolation à base de polyuréthane injecté, densité 40 kg/m³, faible GWP et aucun effet ODP.<br>• Évaporateur ventilé<br>• Contrôle electronique de température<br>• Indicateur de température<br>• Classe climatique 3 ( 25°C 60%Hr), régime M1<br>M1 température produit -1/+5ºC UNE-EN ISO 23953-2:2006 |



# VITRINA EXPOSITORA MURAL BAJA

***MULTIDECK DISPLAY · MUREAUX***

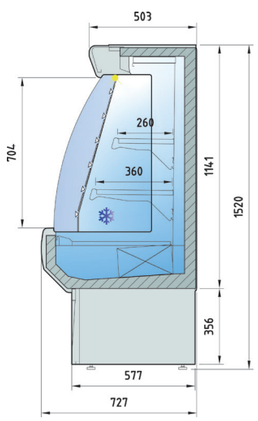


MB-6

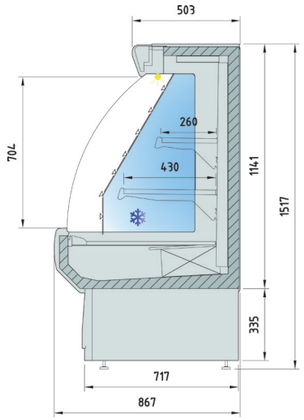


MB-8

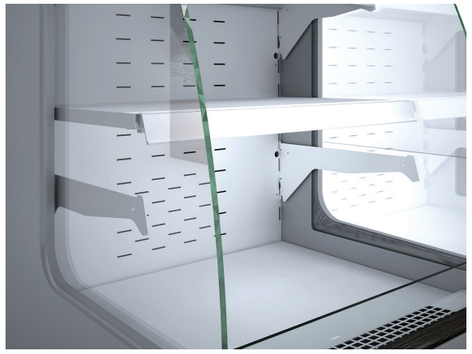

Estantes de facil montaje y regulación
Shelves easy assembly and regulation
Etagères montage et réglage aisé

**MBI-6-70**



**MB-6-70**

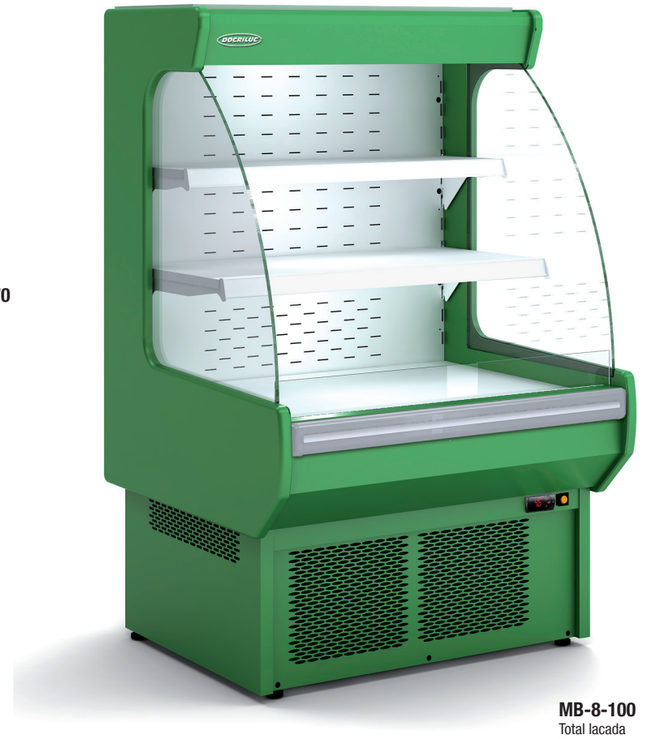

**MB-8-100**
Total lacada
Total lacquered
Laqué total

**Ver características técnicas en página 113 / See technical data in page 113 / Voir caractéristiques techniques page 113**

| Modelo<br>Model<br>Modèle | Largo<br>Length<br>Longueur<br>(mm) | Exposición<br>Display<br>Exposition<br>(m²) | Estantes<br>Shelves<br>Étagères | Potencia frig.<br>Frig. Power<br>Puissance frig.<br>(W) | Consumo<br>Consumption<br>Consommation<br>(W) | Refrigerante<br>Coolant<br>Réfrigérant |
|---|---|---|---|---|---|---|
| MB-6-70 | 680 | 0,47 | 2 | 1215 | 1626 | R-404A |
| MB-6-100 | 970 | 0,7 | 2 | 1497 | 1808 | R-404A |
| MB-6-125 | 1220 | 0,9 | 2 | 1497 | 1820 | R-404A |
| MB-6-150 | 1480 | 1,08 | 2 | 2878 | 2410 | R-404A |
| MB-8-70 | 680 | 0,55 | 2 | 1215 | 1626 | R-404A |
| MB-8-100 | 970 | 0,83 | 2 | 1497 | 1808 | R-404A |
| MB-8-125 | 1220 | 1,07 | 2 | 1497 | 1820 | R-404A |
| MB-8-150 | 1480 | 1,24 | 2 | 2878 | 2410 | R-404A |

230v 60Hz / 115v 60Hz. consultar - consult - consulter

*(1) Todos los estantes - All shelves - Toutes les étagères

**OPCIONES · OPTIONS · OPTIONS**

| Modelo<br>Model<br>Modèle | 1<br>decoración frontal / front decor / décoration frontal | 2<br>Total decoración / Total decor / décoration total | Interior lacado<br>Lacquered interior<br>Interieur laquée | Iluminación extra (T5)*(1)<br>Extra Lighting (T5)*(1)<br>Eclairage extra/ supplémentaire (T5)*(1) | Iluminación LED (€/ metro)<br>LED Lighting (€/ meter)<br>Eclairage LED (€/ métro) | Pre Instalación<br>Remote Unit<br>Groupe à distance |
|---|---|---|---|---|---|---|
| MB-6-70 | 100 € | 320 € | 160 € | 150 € | 40 € | -155 € |
| MB-6-100 | 105 € | 325 € | 163 € | 150 € | 40 € | -210 € |
| MB-6-125 | 110 € | 330 € | 165 € | 160 € | 40 € | -260 € |
| MB-6-150 | 115 € | 335 € | 168 € | 190 € | 40 € | -270 € |
| MB-8-70 | 100 € | 320 € | 160 € | 150 € | 40 € | -155 € |
| MB-8-100 | 105 € | 325 € | 163 € | 150 € | 40 € | -210 € |
| MB-8-125 | 110 € | 330 € | 165 € | 160 € | 40 € | -260 € |
| MB-8-150 | 115 € | 335 € | 168 € | 190 € | 40 € | -270 € |

Características técnicas y constructivas sujetas a variación sin previo aviso. / We reserve the right to change specifications whitout prior notice. / Sujet technique et la conception de modifications sans préavis.



MB-6-70 **2.215 €**

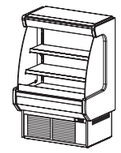

MB-6-100 **2.515 €**

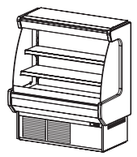

MB-6-125 **2.885 €**

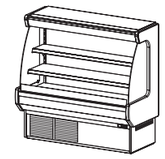

MB-6-150 **3.170 €**



MB-8-70 **2.300 €**

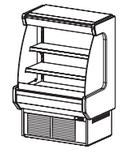

MB-8-100 **2.700 €**

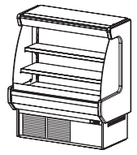

MB-8-125 **2.900 €**

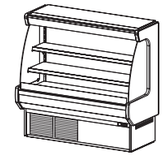

MB-8-150 **3.190 €**

# VITRINA EXPOSITORA MURAL M-5

## *MULTIDECK DISPLAY M-5 · MUREAUX M-5*

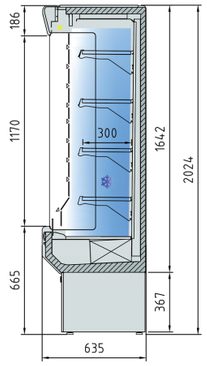


M-5



Estantes regulables en altura
Height adjustable shelves
Étagères réglables en hauteur



Cortina nocturna
Night blind
Rideau de nuit



**M-5-70**



**M-5-150**
Total lacada
Total lacquered
Laqué total

**Ver características técnicas en página 113 / See technical data in page 113 / Voir caractéristiques techniques page 113**

| Modelo<br>Model<br>Modèle | Largo<br>Length<br>Longueur<br>(mm) | Alto<br>Height<br>Hauteur<br>(mm) | Fondo<br>Depth<br>Profondeur<br>(mm) | Exposición<br>Display<br>Exposition<br>($m^2$) | Estantes<br>Shelves<br>Étagères | Potencia frig.<br>Frig. Power<br>Puissance frig.<br>(W) | Consumo<br>Consumption<br>Consommation<br>(W) | Refrigerante<br>Coolant<br>Réfrigérant |
|---|---|---|---|---|---|---|---|---|
| M-5-70 | 680 | 2020 | 635 | 0,76 | 4 | 1215 | 1626 | R-404A |
| M-5-100 | 970 | 2020 | 635 | 1,08 | 4 | 1497 | 1808 | R-404A |
| M-5-125 | 1220 | 2020 | 635 | 1,37 | 4 | 1497 | 1820 | R-404A |
| M-5-150 | 1480 | 2020 | 635 | 1,68 | 4 | 2878 | 2410 | R-404A |
| M-5-190 | 1880 | 2020 | 635 | 2,14 | 8 | 2878 | 2565 | R-404A |
| M-5-240 | 2380 | 2020 | 635 | 2,72 | 8 | 3116 | 3640 | R-404A |
| M-5-290 | 2900 | 2020 | 635 | 2,81 | 8 | 5756 | 4820 | R-404A |

230v 60Hz / 115v 60Hz. consultar - consult - consulter

*(1) Todos los estantes - All shelves - Toutes les étagères



**DECORACIÓN TOTAL BLANCO RAL 9003 PRECIO ESTANDAR / DECORATION TOTAL STANDARD PRICE WHITE RAL 9003 / DECORATION TOTAL BLANC RAL 9003 PRIX STANDARD**



**DECORACIÓN TOTAL NEGRO RAL 9005 PRECIO ESTANDAR / DECORATION TOTAL STANDARD PRICE BLACK RAL 9005 / DECORATION TOTAL NOIR RAL 9005 PRIX STANDARD**

**OPCIONES · OPTIONS · OPTIONS**

| Modelo<br>Model<br>Modèle | 1<br>decoración frontal / front decor / décoration frontal | 2<br>Total decoración / Total decor / décoration total | Lacado interior<br>Interior lacquered<br>Extérieur laqué | Puertas cristal simple<br>Simple glass door<br>Porte en verre simple | Iluminación extra (T5)*(1)<br>Extra Lighting (T5)*(1)<br>Eclairage extra/ supplémentaire (T5)*(1) | Iluminación LED (€/ metro)<br>LED Lighting (€/ meter)<br>Eclairage LED (€/ métro) | Pre Instalación<br>Remote Unit<br>Groupe à distance |
|---|---|---|---|---|---|---|---|
| M-5-70 | 100 € | 320 € | 160 € | NO | 150 € | 40 € | -155 € |
| M-5-100 | 105 € | 325 € | 163 € | 570 € | 150 € | 40 € | -210 € |
| M-5-125 | 110 € | 330 € | 165 € | 600 € | 160 € | 40 € | -260 € |
| M-5-150 | 115 € | 335 € | 168 € | 900 € | 190 € | 40 € | -270 € |
| M-5-190 | 120 € | 340 € | 170 € | 1.100 € | 340 € | 40 € | -310 € |
| M-5-240 | 125 € | 345 € | 173 € | 1.300 € | 390 € | 40 € | -500 € |
| M-5-290 | 145 € | 360 € | 180 € | 1.800 € | 460 € | 40 € | -690 € |

Características técnicas y constructivas sujetas a variación sin previo aviso. / We reserve the right to change specifications whitout prior notice. / Sujet technique et la conception de modifications sans préavis.



| M-5-70 | M-5-100 | M-5-125 | M-5-150 | M-5-190 | M-5-240 | M-5-290 |
|---|---|---|---|---|---|---|
| **2.220 €** | **2.550 €** | **2.910 €** | **3.200 €** | **3.540 €** | **4.470 €** | **5.230 €** |

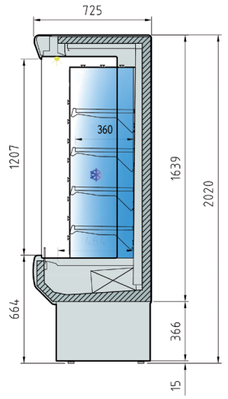


M-6

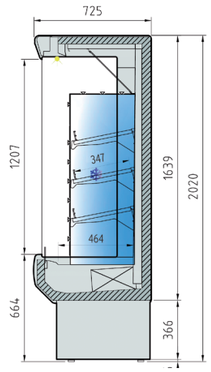


M-6-V



**M-6-125**
Puertas abatibles cristal simple
With simple glass front-opening doors
Portes battantes avec simple vitrage

| CARACTERÍSTICAS TÉCNICAS | TECHNICAL DATA | CARACTÉRISTIQUES TECHNIQUES |
|---|---|---|
| • M-V: diseño especial para exposición de fruta y verdura | • M-V: special design for fruit and vegetable exhibition | • M-V: conception spéciale pour les fruits et légumes exposition |

**Ver características técnicas en página 113 / See technical data in page 113 / Voir caractéristiques techniques page 113**

| Modelo<br>Model<br>Modèle | Largo<br>Length<br>Longueur<br>(mm) | Exposición<br>Display<br>Exposition<br>($m^2$) | Estantes<br>Shelves<br>Étagères | Potencia frig.<br>Frig. Power<br>Puissance frig.<br>(W) | Consumo<br>Consumption<br>Consommation<br>(W) | Refrigerante<br>Coolant<br>Réfrigérant | rango M-V<br>range M-V<br>Gamme M-V | rango M<br>range M<br>Gamme M |
|---|---|---|---|---|---|---|---|---|
| M-6-70 | 680 | 0,86 | 4 | 1215 | 1626 | R-404A | +4°C+8°C | -1°C+5°C |
| M-6-100 | 970 | 1,23 | 4 | 1497 | 1808 | R-404A | +4°C+8°C | -1°C+5°C |
| M-6-125 | 1220 | 1,56 | 4 | 1497 | 1820 | R-404A | +4°C+8°C | -1°C+5°C |
| M-6-150 | 1480 | 1,91 | 4 | 2878 | 2410 | R-404A | +4°C+8°C | -1°C+5°C |
| M-6-190 | 1880 | 2,43 | 8 | 2878 | 2565 | R-404A | +4°C+8°C | -1°C+5°C |
| M-6-240 | 2380 | 3,10 | 8 | 3116 | 3640 | R-404A | +4°C+8°C | -1°C+5°C |
| M-6-290 | 2900 | 3,24 | 8 | 5756 | 4820 | R-404A | +4°C+8°C | -1°C+5°C |

230v 60Hz / 115v 60Hz. consultar - consult - consulter

*(1) Todos los estantes - All shelves - Toutes les étagères



**DECORACIÓN TOTAL BLANCO RAL 9003 PRECIO ESTANDAR / DECORATION TOTAL STANDARD PRICE WHITE RAL 9003 / DECORATION TOTAL BLANC RAL 9003 PRIX STANDARD**



**DECORACIÓN TOTAL NEGRO RAL 9005 PRECIO ESTANDAR / DECORATION TOTAL STANDARD PRICE BLACK RAL 9005 / DECORATION TOTAL NOIR RAL 9005 PRIX STANDARD**

**OPCIONES · OPTIONS · OPTIONS**

| Modelo<br>Model<br>Modèle | 1<br>decoración frontal / front decor / décoration frontal | 2<br>Total decoración / Total decor / décoration total | Lacado interior<br>Interior lacquered<br>Extérieur laqué | Puertas cristal simple<br>Simple glass door<br>Porte en verre simple | Iluminación extra (T5)*(1)<br>Extra Lighting (T5)*(1)<br>Eclairage extra/ supplémentaire (T5)*(1) | Iluminación LED (€/ metro)<br>LED Lighting (€/ meter)<br>Eclairage LED (€/ métro) | Pre Instalación<br>Remote Unit<br>Groupe à distance |
|---|---|---|---|---|---|---|---|
| M-6-70 | 100 € | 320 € | 160 € | NO | 150 € | 40 € | -155 € |
| M-6-100 | 105 € | 325 € | 163 € | 570 € | 150 € | 40 € | -210 € |
| M-6-125 | 110 € | 330 € | 165 € | 600 € | 160 € | 40 € | -260 € |
| M-6-150 | 115 € | 335 € | 168 € | 900 € | 190 € | 40 € | -270 € |
| M-6-190 | 120 € | 340 € | 170 € | 1.100 € | 340 € | 40 € | -310 € |
| M-6-240 | 125 € | 345 € | 173 € | 1.300 € | 390 € | 40 € | -500 € |
| M-6-290 | 145 € | 360 € | 180 € | 1.800 € | 460 € | 40 € | -690 € |

Características técnicas y constructivas sujetas a variación sin previo aviso. / We reserve the right to change specifications whitout prior notice. / Sujet technique et la conception de modifications sans préavis.



**M-6-125-V**



**M-6-190**

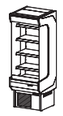

M-6-70 **2.315 €**
M-6-70-V **2.315 €**



M-6-100 **2.640 €**
M-6-100-V **2.640 €**



M-6-125 **3.060 €**
M-6-125-V **3.060 €**



M-6-150 **3.330 €**
M-6-150-V **3.330 €**



M-6-190 **3.720 €**
M-6-190-V **3.720 €**

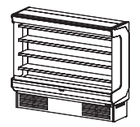

M-6-240 **4.725 €**
M-6-240-V **4.680 €**

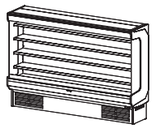

M-6-290 **5.500 €**
M-6-290-V **5.580 €**

# VITRINA EXPOSITORA MURAL M-8

## *MULTIDECK DISPLAY M-8 · MUREAUX M-8*

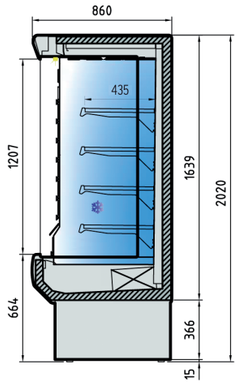


M-8

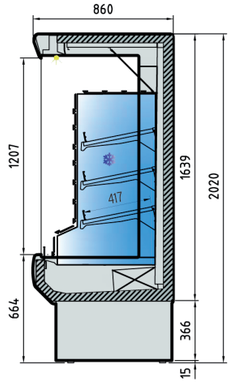


M-8-V

| CARACTERÍSTICAS TÉCNICAS | TECHNICAL DATA | CARACTÉRISTIQUES TECHNIQUES |
|---|---|---|
| • M-V: diseño especial para exposición de fruta y verdura | • M-V: special design for fruit and vegetable exhibition | • M-V: conception spéciale pour les fruits et légumes exposition |

**Ver características técnicas en página 113 / See technical data in page 113 / Voir caractéristiques techniques page 113**

| Modelo<br>Model<br>Modèle | Largo<br>Length<br>Longueur<br>(mm) | Exposición<br>Display<br>Exposition<br>($m^2$) | Estantes<br>Shelves<br>Étagères | Potencia frig.<br>Frig. Power<br>Puissance frig.<br>(W) | Consumo<br>Consumption<br>Consommation<br>(Kwh/24h) | Refrigerante<br>Coolant<br>Réfrigérant | rango M-V<br>range M-V<br>Gamme M-V | rango M-MI<br>range M-MI<br>Gamme M-MI |
|---|---|---|---|---|---|---|---|---|
| M-8-70 | 680 | 1,01 | 4 | 1215 | 1626 | R-404A | +4°C+8°C | -1°C+5°C |
| M-8-100 | 970 | 1,45 | 4 | 1497 | 1808 | R-404A | +4°C+8°C | -1°C+5°C |
| M-8-125 | 1220 | 1,84 | 4 | 1497 | 1820 | R-404A | +4°C+8°C | -1°C+5°C |
| M-8-150 | 1480 | 2,25 | 4 | 2878 | 2410 | R-404A | +4°C+8°C | -1°C+5°C |
| M-8-190 | 1880 | 2,86 | 8 | 2878 | 2565 | R-404A | +4°C+8°C | -1°C+5°C |
| M-8-240 | 2380 | 3,65 | 8 | 3116 | 3640 | R-404A | +4°C+8°C | -1°C+5°C |
| M-8-290 | 2900 | 3,82 | 8 | 5756 | 4820 | R-404A | +4°C+8°C | -1°C+5°C |

230v 60Hz / 115v 60Hz. consultar - consult - consulter

*(1) Todos los estantes - All shelves - Toutes les étagères



**DECORACIÓN TOTAL BLANCO RAL 9003 PRECIO ESTANDAR / DECORATION TOTAL STANDARD PRICE WHITE RAL 9003 / DECORATION TOTAL BLANC RAL 9003 PRIX STANDARD**



**DECORACIÓN TOTAL NEGRO RAL 9005 PRECIO ESTANDAR / DECORATION TOTAL STANDARD PRICE BLACK RAL 9005 / DECORATION TOTAL NOIR RAL 9005 PRIX STANDARD**

**OPCIONES · OPTIONS · OPTIONS**

| Modelo<br>Model<br>Modèle | 1<br>decoración frontal / front decor / décoration frontal | 2<br>Total decoración / Total decor / décoration total | Lacado interior<br>Interior lacquered<br>Extérieur laqué | Puertas cristal simple<br>Simple glass door<br>Porte en verre simple | Iluminación extra (T5)*(1)<br>Extra Lighting (T5)*(1)<br>Eclairage extra/ supplémentaire (T5)*(1) | Iluminación LED (€/ metro)<br>LED Lighting (€/ meter)<br>Eclairage LED (€/ métro) | Pre Instalación<br>Remote Unit<br>Groupe à distance |
|---|---|---|---|---|---|---|---|
| M-8-70 | 100 € | 320 € | 160 € | NO | 150 € | 40 € | -155 € |
| M-8-100 | 105 € | 325 € | 163 € | 570 € | 150 € | 40 € | -210 € |
| M-8-125 | 110 € | 330 € | 165 € | 600 € | 160 € | 40 € | -260 € |
| M-8-150 | 115 € | 335 € | 168 € | 900 € | 190 € | 40 € | -270 € |
| M-8-190 | 120 € | 340 € | 170 € | 1.100 € | 340 € | 40 € | -310 € |
| M-8-240 | 125 € | 345 € | 173 € | 1.300 € | 390 € | 40 € | -500 € |
| M-8-290 | 145 € | 360 € | 180 € | 1.800 € | 460 € | 40 € | -690 € |

Características técnicas y constructivas sujetas a variación sin previo aviso. / We reserve the right to change specifications whitout prior notice. / Sujet technique et la conception de modifications sans préavis.



**M-8-100**



**M-8-190**

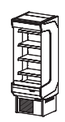

M-8-70 **2.530 €**
M-8-70-V **2.530 €**

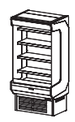

M-8-100 **2.925 €**
M-8-100-V **2.925 €**

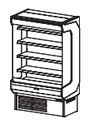

M-8-125 **3.285 €**
M-8-125-V **3.285 €**



M-8-150 **3.585 €**
M-8-150-V **3.585 €**



M-8-190 **3.895 €**
M-8-190-V **3.895 €**

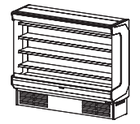

M-8-240 **4.805 €**
M-8-240-V **4.805 €**

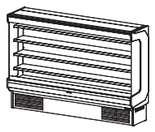

M-8-290 **5.700 €**
M-8-290-V **5.700 €**

# VITRINA EXPOSITORA MURAL MI-5, MI-6 Y MI-8-LC

## *MULTIDECK DISPLAY MI-5, MI-6 AND MI-8-LC · MUREAUX MI-5, MI-6 ET MI-8-LC*

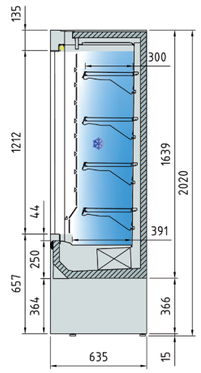


MI-5-LC

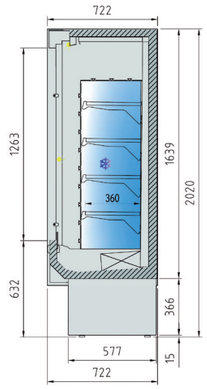


MI-6-LC

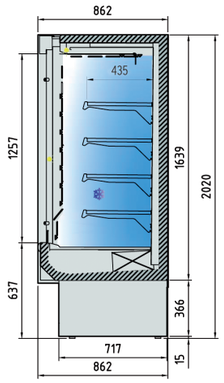


MI-8-LC



MI-6-100-LCP
CON PERSIANA / WITH SHUTTER / RIDEAU DE NUIT

### CARACTERÍSTICAS TÉCNICAS

- Exterior, interior y costados en acero inoxidable AISI-304
- De serie: luz superior y lateral, cortina nocturna y espejos laterales (MODELO MI-LC)
- De serie: luz superior, cortina nocturna (MODELO MI)
- Opcional: persiana en aluminio, con llave y accionamiento manual (solo modelo LC)

### TECHNICAL DATA

- AISI-304 stainless steel exterior, and sides
- Standard: top lighting and night blind and lateral mirrors (MODEL MI-LC)
- Standard: top lighting and night blind (MODEL MI)
- Optional: aluminum shutters, with key and manual drive ( LC single model)

### CARACTÉRISTIQUES TECHNIQUES

- Extérieur, intérieur et côtés en acier inoxydable AISI-304
- De série: lumière supérieure et latérale; rideau de nuit et mirroirs latéraux (MODÉLE MI-LC)
- De série: lumière supérieure; rideau de nuit (MODÉLE MI)
- Sur option: volets en aluminium avec clés et actionnement manuel (modèle unique LC)

**Ver caracteristicas técnicas en página 113 / See technical data in page 113 / Voir caractéristiques techniques page 113**

| Modelo<br>Model<br>Modèle | Largo<br>Length<br>Longueur<br>(mm) | Alto + Persianas<br>Height with blind<br>Hauter avec blind<br>(mm) | Exposición<br>Display<br>Exposition<br>($m^2$) | Estantes<br>Shelves<br>Étagères | Potencia frig.<br>Frig. Power<br>Puissance frig.<br>(W) | Consumo<br>Consumption<br>Consommation<br>(W) | Refrigerante<br>Coolant<br>Réfrigérant |
|---|---|---|---|---|---|---|---|
| MI-5-70-LC | 680 | 2190 | 0,76 | 4 | 1215 | 1626 | R-404A |
| MI-5-100-LC | 970 | 2190 | 1,08 | 4 | 1497 | 1808 | R-404A |
| MI-5-125-LC | 1220 | 2190 | 1,37 | 4 | 1497 | 1820 | R-404A |
| MI-5-150-LC | 1480 | 2190 | 1,68 | 4 | 2878 | 2410 | R-404A |
| MI-5-190-LC | 1880 | 2190 | 2,14 | 8 | 2878 | 2565 | R-404A |
| MI-5-240-LC | 2380 | 2190 | 2,72 | 8 | 3116 | 3640 | R-404A |
| MI-6-70-LC | 680 | 2190 | 0,76 | 4 | 1215 | 1626 | R-404A |
| MI-6-100-LC | 970 | 2190 | 1,06 | 4 | 1497 | 1808 | R-404A |
| MI-6-125-LC | 1220 | 2190 | 1,34 | 4 | 1497 | 1820 | R-404A |
| MI-6-150-LC | 1480 | 2190 | 1,63 | 4 | 2878 | 2410 | R-404A |
| MI-6-190-LC | 1880 | 2190 | 2,09 | 8 | 2878 | 2565 | R-404A |
| MI-6-240-LC | 2380 | 2190 | 2,66 | 8 | 3116 | 3640 | R-404A |
| MI-8-70-LC | 680 | 2190 | 0,76 | 4 | 1215 | 1626 | R-404A |
| MI-8-100-LC | 970 | 2190 | 1,06 | 4 | 1497 | 1808 | R-404A |
| MI-8-125-LC | 1220 | 2190 | 1,34 | 4 | 1497 | 1820 | R-404A |
| MI-8-150-LC | 1500 | 2190 | 1,63 | 4 | 2878 | 2410 | R-404A |
| MI-8-190-LC | 1900 | 2190 | 2,09 | 8 | 2878 | 2565 | R-404A |
| MI-8-240-LC | 2400 | 2190 | 2,66 | 8 | 3116 | 3640 | R-404A |

230v 60Hz / 115v 60Hz. consultar - consult - consulter

*(1) Todos los estantes - All shelves - Toutes les étagères

**OPCIONES · OPTIONS · OPTIONS**

| Modelo<br>Model<br>Modèle | Suplemento persiana Mod. LC<br>Blind supplement Mod. LC<br>Supplément aveugle Mod. LC | Iluminación extra (T5)*(1)<br>Extra Lighting (T5)*(1)<br>Eclairage extra/supplémentaire (T5)*(1) | Iluminación LED (€/metro)<br>LED Lighting (€/meter)<br>Eclairage LED (€/métro) | Puertas cristal simple<br>Simple glass door<br>Porte en verre simple | Pre Instalación<br>Remote Unit<br>Groupe à distance |
|---|---|---|---|---|---|
| MI-70-LC | 300 € | 150 € | 40 € | NO | -155 € |
| MI-100-LC | 320 € | 150 € | 40 € | 570 € | -210 € |
| MI-125-LC | 345 € | 160 € | 40 € | 600 € | -260 € |
| MI-150-LC | 375 € | 190 € | 40 € | 900 € | -270 € |
| MI-190-LC | 410 € | 340 € | 40 € | 1.100 € | -310 € |
| MI-240-LC | NO | 390 € | 40 € | 1.300 € | -500 € |

Características técnicas y constructivas sujetas a variación sin previo aviso. / We reserve the right to change specifications whitout prior notice. / Sujet technique et la conception de modifications sans préavis.





**MI-6-100-LC**



**MI-6-100**

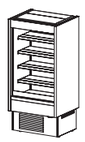

MI-5-70-LC **2.790 €**
MI-5-70 **2.240 €**

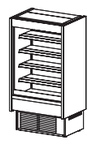

MI-5-100-LC **3.190 €**
MI-5-100 **2.640 €**

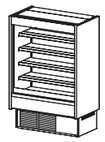

MI-5-125-LC **3.580 €**
MI-5-125 **3.030 €**

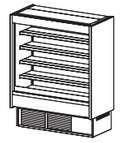

MI-5-150-LC **3.875 €**
MI-5-150 **3.325 €**

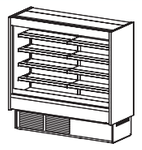

MI-5-190-LC **4.225 €**
MI-5-190 **3.675 €**

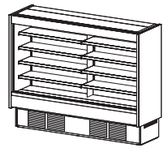

MI-5-240-LC **5.225 €**
MI-5-240 **4.675 €**



MI-6-70-LC **3.025 €**
MI-6-70 **2.475 €**

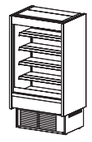

MI-6-100-LC **3.380 €**
MI-6-100 **2.830 €**

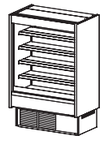

MI-6-125-LC **3.825 €**
MI-6-125 **3.275 €**



MI-6-150-LC **4.105 €**
MI-6-150 **3.555 €**

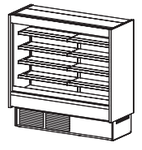

MI-6-190-LC **4.645 €**
MI-6-190 **4.095 €**

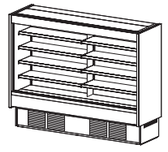

MI-6-240-LC **5.606 €**
MI-6-240 **5.056 €**

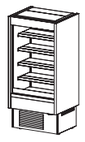

MI-8-70-LC **3.290 €**
MI-8-70 **2.740 €**

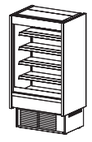

MI-8-100-LC **3.705 €**
MI-8-100 **3.155 €**

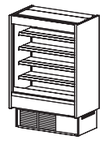

MI-8-125-LC **4.100 €**
MI-8-125 **3.550 €**



MI-8-150-LC **4.420 €**
MI-8-150 **3.870 €**

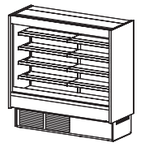

MI-8-190-LC **5.050 €**
MI-8-190 **4.500 €**

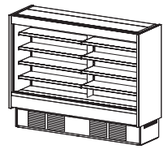

MI-8-240-LC **5.740 €**
MI-8-240 **5.190 €**

# VITRINA EXPOSITORA MURAL M-5, M-6 Y M-8-LC

## *MULTIDECK DISPLAY M-5, M-6 AND M-8-LC · MUREAUX M-5, M-6 ET M-8-LC*

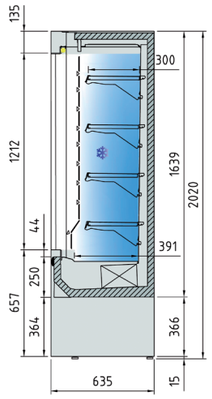


M-5-LC

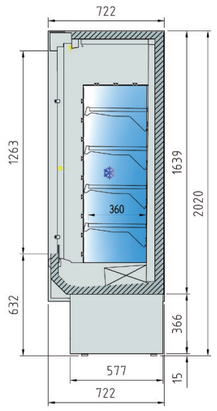


M-6-LC

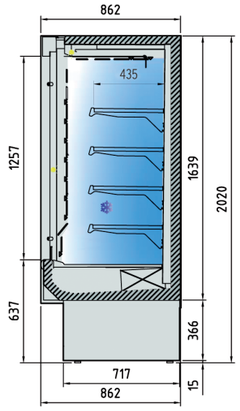


M-8-LC

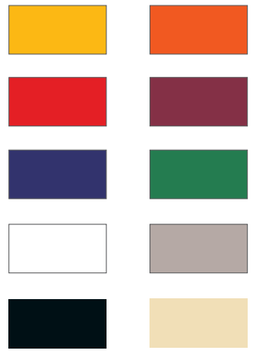

COLORES DISPONIBLES / AVAILABLE COLORS / COULEURS DISPONIBLES

**CARACTERÍSTICAS TÉCNICAS**

- Exterior, interior y costados en acero plastificado segun color
- De serie: luz superior y lateral, cortina nocturna y espejos laterales
- Opcional: persiana en aluminio, con llave y accionamiento manual
- M-LC exterior plastificado interior plastificado

**TECHNICAL DATA**

- Plasticized steel exterior, interior and sides by color
- Standard: top lighting and night blind and lateral mirrors
- Optional: shutters aluminum, with key and manual drive
- M-LC exterior plasticized, interior plasticized

**CARACTÉRISTIQUES TECHNIQUES**

- Extérieur, intérieur et côtés en acier plastifié par coleur
- De série: lumière supérieure et latérale; rideau de nuit et mirroirs latéraux
- Sur option: volets en aluminium avec clés et actionnement manuel
- M-LC extérieur plastifié, intérieur plastifié

**Ver caracteristicas técnicas en página 113 / See technical data in page 113 / Voir caractéristiques techniques page 113**

| Modelo<br>Model<br>Modèle | Largo<br>Length<br>Longueur<br>(mm) | Alto + Persianas<br>Height with blind<br>Hauter avec blind<br>(mm) | Exposición<br>Display<br>Exposition<br>($m^2$) | Estantes<br>Shelves<br>Étagères | Potencia frig.<br>Frig. Power<br>Puissance frig.<br>(W) | Consumo<br>Consumption<br>Consommation<br>(W) | Refrigerante<br>Coolant<br>Réfrigérant |
|---|---|---|---|---|---|---|---|
| M-5-70-LC | 680 | 2190 | 0,76 | 4 | 1215 | 1626 | R-404A |
| M-5-100-LC | 970 | 2190 | 1,08 | 4 | 1497 | 1808 | R-404A |
| M-5-125-LC | 1220 | 2190 | 1,37 | 4 | 1497 | 1820 | R-404A |
| M-5-150-LC | 1480 | 2190 | 1,68 | 4 | 2878 | 2410 | R-404A |
| M-5-190-LC | 1880 | 2190 | 2,14 | 8 | 2878 | 2565 | R-404A |
| M-5-240-LC | 2380 | 2190 | 2,72 | 8 | 3116 | 3640 | R-404A |
| M-6-70-LC | 680 | 2190 | 0,76 | 4 | 1215 | 1626 | R-404A |
| M-6-100-LC | 970 | 2190 | 1,06 | 4 | 1497 | 1808 | R-404A |
| M-6-125-LC | 1220 | 2190 | 1,34 | 4 | 1497 | 1820 | R-404A |
| M-6-150-LC | 1480 | 2190 | 1,63 | 4 | 2878 | 2410 | R-404A |
| M-6-190-LC | 1880 | 2190 | 2,09 | 8 | 2878 | 2565 | R-404A |
| M-6-240-LC | 2380 | 2190 | 2,66 | 8 | 3116 | 3640 | R-404A |
| M-8-70-LC | 680 | 2190 | 0,76 | 4 | 1215 | 1626 | R-404A |
| M-8-100-LC | 970 | 2190 | 1,06 | 4 | 1497 | 1808 | R-404A |
| M-8-125-LC | 1220 | 2190 | 1,34 | 4 | 1497 | 1820 | R-404A |
| M-8-150-LC | 1500 | 2190 | 1,63 | 4 | 2878 | 2410 | R-404A |
| M-8-190-LC | 1900 | 2190 | 2,09 | 8 | 2878 | 2565 | R-404A |
| M-8-240-LC | 2400 | 2190 | 2,66 | 8 | 3116 | 3640 | R-404A |

230v 60Hz / 115v 60Hz. consultar - consult - consulter

*(1) Todos los estantes - All shelves - Toutes les étagères

**OPCIONES · OPTIONS · OPTIONS**

| Modelo<br>Model<br>Modèle | Suplemento persiana Mod. LC<br>Blind supplement Mod. LC<br>Supplément aveugle Mod. LC | Iluminación extra (T5)*(1)<br>Extra Lighting (T5)*(1)<br>Eclairage extra/supplémentaire (T5)*(1) | Iluminación LED (€/metro)<br>LED Lighting (€/meter)<br>Eclairage LED (€/métro) | Puertas cristal simple<br>Simple glass door<br>Porte en verre simple | Pre Instalación<br>Remote Unit<br>Groupe à distance |
|---|---|---|---|---|---|
| M-70-LC | 300 € | 150 € | 40 € | NO | -155 € |
| M-100-LC | 320 € | 150 € | 40 € | 570 € | -210 € |
| M-125-LC | 345 € | 160 € | 40 € | 600 € | -260 € |
| M-150-LC | 375 € | 190 € | 40 € | 900 € | -270 € |
| M-190-LC | 410 € | 340 € | 40 € | 1.100 € | -310 € |
| M-240-LC | NO | 390 € | 40 € | 1.300 € | -500 € |

Características técnicas y constructivas sujetas a variación sin previo aviso. / We reserve the right to change specifications whitout prior notice. / Sujet technique et la conception de modifications sans préavis.



NEW 2016 NOVEDAD



**M-6-100-LC**



**M-6-125-LC**

CON PERSIANA / WITH SHUTTER / RIDEAU DE NUIT

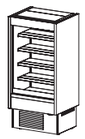

M-5-70-LC **2.670 €**

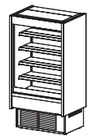

M-5-100-LC **3.000 €**

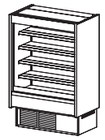

M-5-125-LC **3.400 €**

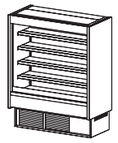

M-5-150-LC **3.650 €**

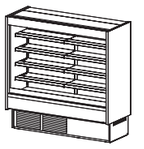

M-5-190-LC **3.990 €**

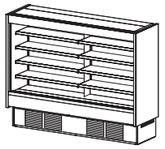

M-5-240-LC **4.920 €**

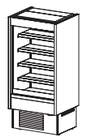

M-6-70-LC **2.765 €**

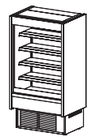

M-6-100-LC **3.090 €**

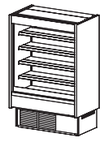

M-6-125-LC **3.510 €**

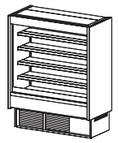

M-6-150-LC **3.780 €**

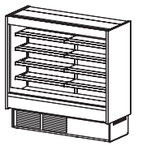

M-6-190-LC **4.170 €**

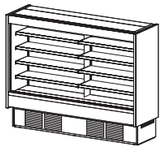

M-6-240-LC **5.175 €**



M-8-70-LC **2.980 €**

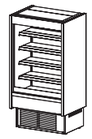

M-8-100-LC **3.375 €**

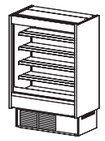

M-8-125-LC **3.735 €**

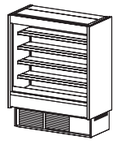

M-8-150-LC **4.035 €**

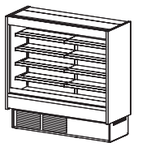

M-8-190-LC **4.345 €**

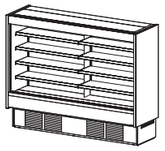

M-8-240-LC **5.255 €**

# VITRINA EXPOSITORA MURAL CON PUERTAS M/MI-EG

***MULTIDECK DISPLAY WHITH DOOR M/MI-EG · MUREAUX AVEC PORTES M/MI-EG***

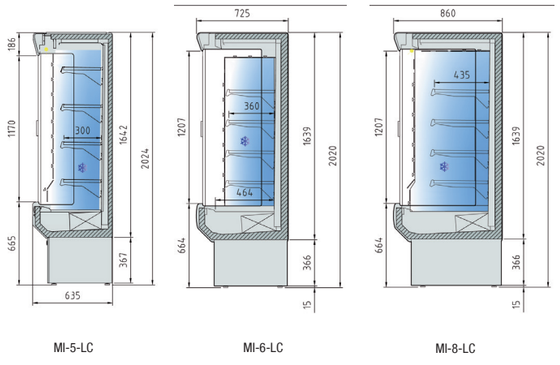


MI-5-LC MI-6-LC MI-8-LC

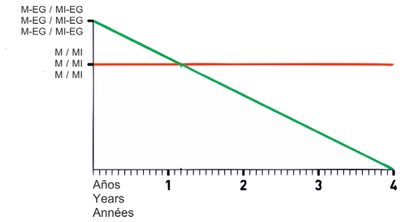


GRAFICA AHORRO ECONÓMICO / ECONOMIC SAVING GRAPHICS / GRAPHIQUE ÉCONOMIE ÉCONOMIQUE

| CARACTERÍSTICAS TÉCNICAS | TECHNICAL DATA | CARACTÉRISTIQUES TECHNIQUES |
|---|---|---|
| • **De serie: luz superior, y puertas doble cristal (MODELO M/MI-EG)**<br>• Ahorro energetico de un 30% | • **Standard: superior light and double glass doors (MODEL M / MI-EG)**<br>• Energy savings of 30% | • **Standard: la lumière et doubles portes en verre (modèle M / MI-EG)**<br>• Les économies d'énergie de 30% |

**Ver características técnicas en página 113 / See technical data in page 113 / Voir caractéristiques techniques page 113**

| Modelo<br>Model<br>Modèle | Largo<br>Length<br>Longueur<br>(mm) | Fondo<br>Depth<br>Profondeur<br>(mm) | Exposición<br>Display<br>Exposition<br>($m^2$) | Estantes<br>Shelves<br>Étagères | Potencia frig.<br>Frig. Power<br>Puissance frig.<br>(W) | Consumo<br>Consumption<br>Consommation<br>(W) | Refrigerante<br>Coolant<br>Réfrigérant |
|---|---|---|---|---|---|---|---|
| M/MI-5-100-EG | 970 | 635 | 1,08 | 4 | 949 | 1520 | R-404A |
| M/MI-5-125-EG | 1220 | 635 | 1,37 | 4 | 1174 | 1532 | R-404A |
| M/MI-5-150-EG | 1480 | 635 | 1,68 | 4 | 1497 | 1826 | R-404A |
| M/MI-5-190-EG | 1880 | 635 | 2,14 | 8 | 2058 | 1967 | R-404A |
| M/MI-5-240-EG | 2380 | 635 | 2,72 | 8 | 2576 | 2690 | R-404A |
| M/MI-5-290-EG | 2900 | 635 | 3,26 | 8 | 4116 | 3876 | R-404A |
| M/MI-6-100-EG | 970 | 725 | 1,23 | 4 | 949 | 1520 | R-404A |
| M/MI-6-125-EG | 1220 | 725 | 1,56 | 4 | 1174 | 1532 | R-404A |
| M/MI-6-150-EG | 1480 | 725 | 1,91 | 4 | 1497 | 1826 | R-404A |
| M/MI-6-190-EG | 1880 | 725 | 2,43 | 8 | 2058 | 1967 | R-404A |
| M/MI-6-240-EG | 2380 | 725 | 3,10 | 8 | 2576 | 2690 | R-404A |
| M/MI-6-290-EG | 2900 | 725 | 3,24 | 8 | 4116 | 3876 | R-404A |
| M/MI-8-100-EG | 970 | 860 | 1,45 | 4 | 949 | 1520 | R-404A |
| M/MI-8-125-EG | 1220 | 860 | 1,84 | 4 | 1174 | 1532 | R-404A |
| M/MI-8-150-EG | 1480 | 860 | 2,25 | 4 | 1497 | 1826 | R-404A |
| M/MI-8-190-EG | 1880 | 860 | 2,86 | 8 | 2058 | 1967 | R-404A |
| M/MI-8-240-EG | 2380 | 860 | 3,65 | 8 | 2576 | 2690 | R-404A |
| M/MI-8-290-EG | 2900 | 860 | 3,82 | 8 | 4116 | 3876 | R-404A |

**OPCIONES · OPTIONS · OPTIONS**

| Modelo<br>Model<br>Modèle | 1<br>decoración frontal / front decor / décoration frontal | 2<br>Total decoración / Total decor / décoration total | Lacado alto brillo<br>High gloss lacquered<br>Haute brillance laquée | Lacado interior<br>Interior lacquered<br>Extérieur laqué | Iluminación extra (T5)*(1)<br>Extra Lighting (T5)*(1)<br>Eclairage extra/ supplémentaire (T5)*(1) | Iluminación LED (€/ metro)<br>LED Lighting (€/ meter)<br>Eclairage LED (€/ métro) | Pre Instalación<br>Remote Unit<br>Groupe à distance |
|---|---|---|---|---|---|---|---|
| M/MI-100-EG | 105 € | 325 € | 435 € | 163 € | 150 € | 40 € | -210 € |
| M/MI-125-EG | 110 € | 330 € | 445 € | 165 € | 160 € | 40 € | -260 € |
| M/MI-150-EG | 115 € | 335 € | 455 € | 168 € | 190 € | 40 € | -270 € |
| M/MI-190-EG | 120 € | 340 € | 465 € | 170 € | 340 € | 40 € | -310 € |
| M/MI-240-EG | 125 € | 345 € | 475 € | 173 € | 390 € | 40 € | -500 € |
| M/MI-290-EG | 145 € | 360 € | 505 € | 180 € | 460 € | 40 € | -690 € |

Características técnicas y constructivas sujetas a variación sin previo aviso. / We reserve the right to change specifications whitout prior notice. / Sujet technique et la conception de modifications sans préavis.





M-6-190-EG

NEW 2016 NOVEDAD




**EFICIENCIA ENERGETICA**
**ENERGY EFFICIENCY**
**EFFICACITÉ ÉNERGÉTIQUE**

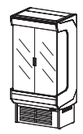

M-5-100-EG **3.050 €**
MI-5-100-EG **3.140 €**



M-5-125-EG **3.500 €**
MI-5-125-EG **3.580 €**

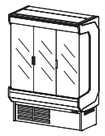

M-5-150-EG **4.075 €**
MI-5-150-EG **4.200 €**



M-5-190-EG **4.700 €**
MI-5-190-EG **4.835 €**

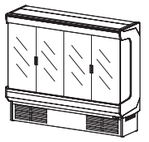

M-5-240-EG **5.520 €**
MI-5-240-EG **5.725 €**

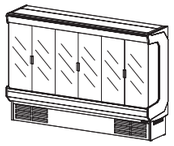

M-5-290-EG **7.000 €**
MI-5-290-EG **7.559 €**

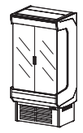

M-6-100-EG **3.140 €**
MI-6-100-EG **3.330 €**



M-6-125-EG **3.610 €**
MI-6-125-EG **3.825 €**

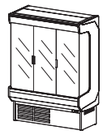

M-6-150-EG **4.205 €**
MI-6-150-EG **4.430 €**



M-6-190-EG **4.880 €**
MI-6-190-EG **5.255 €**

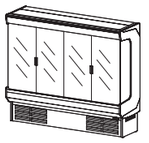

M-6-240-EG **5.775 €**
MI-6-240-EG **6.106 €**

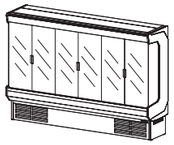

M-6-290-EG **7.270 €**
MI-6-290-EG **7.839 €**

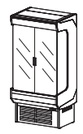

M-8-100-EG **3.425 €**
MI-8-100-EG **3.655 €**



M-8-125-EG **3.835 €**
MI-8-125-EG **4.100 €**

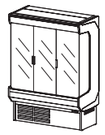

M-8-150-EG **4.460 €**
MI-8-150-EG **4.745 €**



M-8-190-EG **5.055 €**
MI-8-190-EG **5.660 €**

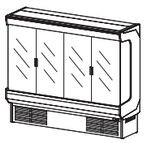

M-8-240-EG **5.855 €**
MI-8-240-EG **6.240 €**

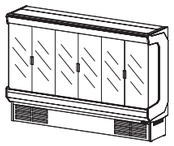

M-8-290-EG **7.470 €**
MI-8-290-EG **7.925 €**

# CONDENSADORAS REMOTAS, MÁXIMO 2 SERVICIOS

## *REMOTE CONDENSER MAXIMUM 2 SERVICES · CONDENSEURS A DISTANCE, MAXIMUM 2 SERVICES*

### CARACTERÍSTICAS TÉCNICAS

- Refrigerante R404A
- Compresor hermético alternativo aislado acústicamente, con silenciador de descarga, montado sobre amortiguadores, con clixon interno y resistencia de cárter
- Batería condensadora de amplia superficie, de tubos de cobre y aletas de aluminio, con dimensionamiento tropicalizado para temperatura ambiente de hasta 45ºC
- Motoventilador centrífugo con presión estática disponible para la conducción del aire de condensación
- Control digital de la presión de condensación
- Circuito frigorífico equipado con presostatos de alta y baja presión, filtro cerámico, recipiente y visor de líquido
- Cuadro electromecánico de potencia y maniobra, con protección de compresor y motoventilador

### TECHNICAL DATA

- R404A refrigerant
- Hermetic reciprocating compressor, mounted on shock absorbers, with internal klixon and crankcase heater
- Large surface condensing coil, in copper pipes and aluminium fins, tropicalised for ambient temperature up to 45ºC
- Centrifugal motorfans with available static pressure to duct outdoors the hot condensation air flow
- Digital control of the condensation pressure
- Refrigeration circuit equipped with high and low pressure switches, ceramic filter drier, liquid receiver, sight glass and solenoid valve
- Full electrical and power panel, with compressor and motorfan protection, and electronic controller

### CARACTÉRISTIQUES TECHNIQUES

- réfrigérant R404A
- Acoustique alternatif compresseur hermétique avec silencieux de refoulement, choc monté, avec clixon interne et résistance carter
- Grande bobine de condenseur de surface de tubes en cuivre et ailettes en aluminium, tropicalisé pour des températures ambiantes jusqu'à 45°C
- Moteur de ventilateur centrifuge à pression disponible pour la conduite condensation de l'air
- La commande numérique de la pression de condensation
- Circuit frigorifique équipé de haute et basse pression commutateurs de pression, filtre céramique, récipient en verre de vue et
- Électromécanique et boîtier de commande avec compresseur et du ventilateur de protection du moteur

### OPCIONES · OPTIONS · OPTIONS

| | | | |
|---|---|---|---|
| Separador de aceite (incluido en VF) | Oil separator | Séparateur d'huile (inclus en VF) | 590€ |
| Válvula solenoide | Solenoide valve | Valve solenoide | 145€ |
| Recubrimiento anticorrosión de batería | Anticorrosion coil coating | Revêtement à la corrosion de la batterie | +8% |
| Compuerta de descarga antirretorno | Discharged air antireturn gate | Contrôle de la Porte téléchargement | 25€ |
| Tolva de adaptación a conducto circular (series 3 y 4) | Rectangular to circular duct adaptor (serial 3 y 4) | Hopper adaptation au conduit circulaire (série 3 y 4) | 75€ |

| modelo | potencia compresor CV | tensión | potencia frigorifica EN 13215 (W) T.ev. -10°C | longitud de servicio vitrinas | | Mural | potencia adsorbida nominal (W) | condensador | | conexiones frigorificas liq - gas | longitud máxima tuberia (m) | peso (Kg) | Nivel presión sonora dB (A) | PVP |
|---|---|---|---|---|---|---|---|---|---|---|---|---|---|---|
| | | | | total | servicio minimo | | | Ventilador ø mm | caudal m³/h | | | | | |
| MDH-CMF-1014 | 1/2 | 230V-I-50Hz | 1095 | 2,0 | 1,0 | - | 0,64 | 4,5 | 575 | 1/4"-1/2" | 20 | 42 | 30 | 1.488 |
| MDH-CMF-1016 | 5/8 | 230V-I-50Hz | 1242 | 2,0-2,5 | 1,0 | - | 0,71 | 4,5 | 575 | 1/4"-1/2" | 25 | 50 | 33 | 1.590 |
| MDH-CMF-1018 | 3/4 | 230V-I-50Hz | 1474 | 2,5-3,0 | 1,2 | 1,0 | 0,87 | 4,5 | 575 | 1/4"-1/2" | 25 | 51 | 34 | 1.744 |
| MDH-CMF-2024 | 1 | 230V-I-50Hz | 1971 | 2,7-3,5 | 1,5 | 1,0-1,5 | 0,98 | 4,5 | 1150 | 3/8"-5/8" | 30 | 54 | 36 | 2.001 |
| MDH-CMF-2026 | 1 1/4 | 230V-I-50Hz* | 2295 | 3,0-4,0 | 1,5 | 1,3-1,8 | 1,19 | 4,5 | 1150 | 3/8"-5/8" | 30 | 55 | 38 | 2.155 |
| MDH-CMF-2034 | 1 1/2 | 230V-I-50Hz* | 2651 | 4,0-5,0 | 2,0 | 1,5-2,0 | 1,63 | 4,5 | 1150 | 3/8"-5/8" | 30 | 55 | 40 | 2.257 |
| MDH-CMF-3034 | 1 1/2 | 230V-I-50Hz* | 2896 | 4,5-5,5 | 2,0 | 1,8-2,3 | 1,59 | 10 | 1500 | 3/8"-5/8" | 30 | 74 | 39 | 2.360 |
| MDH-CMF-3038 | 1 3/4 | 400V-III-50Hz | 3065 | 5,0-6,0 | 2,5 | 2,0-2,5 | 1,48 | 10 | 1500 | 3/8"-5/8" | 30 | 71 | 40 | 2.462 |
| MDH-CMF-4048 | 2 | 400V-III-50Hz | 4270 | 6,0-7,5 | 3,0 | 2,5-3,0 | 2,42 | 10 | 3500 | 3/8"-3/4" | 30 | 95 | 37 | 3.375 |
| MDH-CMF-4054 | 2 1/4 | 400V-III-50Hz | 4938 | 7,0-9,0 | 3,5 | 3,0-3,5 | 2,61 | 10 | 3500 | 3/8"-3/4" | 30 | 96 | 37 | 3.683 |
| MDH-CMF-4060 | 3 | 400V-III-50Hz | 5512 | 8,5-10,0 | 4,0 | 3,5-4,0 | 3,06 | 10 | 3500 | 3/8"-3/4" | 30 | 97 | 36 | 4.094 |
| MDH-CMF-4068 | 3 1/2 | 400V-III-50Hz | 6269 | 10,0-12,0 | 5,0 | 4,0-4,5 | 3,42 | 10 | 3500 | 1/2"-3/4" | 30 | 98 | 36 | 4.555 |

# CONDENSADORAS REMOTAS, MULTISERVICIO

## *REMOTE CONDENSER MULTISERVICE · CONDENSEURS A DISTANCE, MULTISERVICE*

| modelo | potencia compresor CV | tensión | potencia frigorifica EN 13215 (W) T.ev. -10°C | longitud de servicio vitrinas | | Mural | potencia adsorbida nominal (W) | condensador | | conexiones frigorificas liq - gas | longitud máxima tuberia (m) | peso (Kg) | Nivel presión sonora dB (A) | PVP |
|---|---|---|---|---|---|---|---|---|---|---|---|---|---|---|
| | | | | total | servicio minimo | | | Ventilador ø mm | caudal m³/h | | | | | |
| MDH-CVF-4048 | 2 | 400V-III-50Hz | 4270 | 6,0-7,5 | 1,0 | 2,5-3,0 | 2,42 | 10 | 3500 | 3/8"-3/4" | 30 | 95 | 37 | 4.632 |
| MDH-CVF-4054 | 2 1/4 | 400V-III-50Hz | 4938 | 7,0-9,0 | 1,0 | 3,0-3,5 | 2,61 | 10 | 3500 | 3/8"-3/4" | 30 | 96 | 37 | 4.956 |
| MDH-CVF-4060 | 3 | 400V-III-50Hz | 5512 | 8,5-10,0 | 1,5 | 3,5-4,0 | 3,06 | 10 | 3500 | 3/8"-3/4" | 30 | 97 | 36 | 5.388 |
| MDH-CVF-4068 | 3 1/2 | 400V-III-50Hz | 6269 | 10,0-12,0 | 1,5 | 4,0-4,5 | 3,42 | 10 | 3500 | 1/2"-3/4" | 30 | 98 | 36 | 5.874 |




* Tensión 400V-III-50Hz también disponible en estos modelos +8%.
* Potencia frigorífica basada en condiciones EN13215: Temperatura ambiente de 32ºC, temperatura de evaporación de -10ºC, sobrecalentamiento de 20K y subenfriamiento de 3K.
* Longitud de servicio mínimo como longitud del servicio de menor tamaño admisible.
* Consultar para longitudes de tubería superiores a 30 metros.
* Nivel sonoro referido a nivel de presión acústica en dB(A), medido en camppo abierto a 10 m. de distancia de la fuente.

Todos los servicios se deben equipar con válvula de expansión termostática y válvula solenoide controlada por un termostato.
La unidad motocondensadora debe seleccionarse a partir de la longitud total del servicio.

**Conductos de extracción de aire**
Dimensiones recomendadas para conducto de descarga en chapa, PVC, o panel de lana de vidrio, de 20 m de longitud (cada codo a 90º equivale a 5 m de longitud).
serie 1: 200 x 200 ó Ø 200 mm.
serie 2: 250 x 250 ó Ø 250 mm.
serie 3: 300 x 250 ó Ø 300 mm.
serie 4: 400 x 300 ó Ø 400 mm.
Para conductos flexibles o semirrígidos se recomienda utilizar una dimensión mayor.

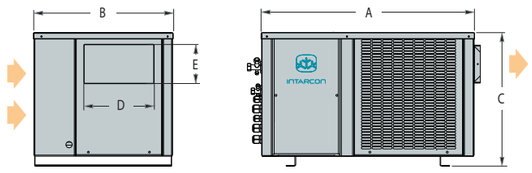


| Dimensiones (mm) | A | B | C | D | E |
|---|---|---|---|---|---|
| serie 1 | 665 | 435 | 416 | Ø 150 | |
| serie 2 | 835 | 435 | 500 | Ø 150 | |
| serie 3 | 925 | 580 | 515 | 236 | 266 |
| serie 4 | 1000 | 615 | 585 | 305 | 266 |

Características técnicas y constructivas sujetas a variación sin previo aviso. / We reserve the right to change specifications whitout prior notice. / Sujet technique et la conception de modifications sans préavis.







### OPCIONES · OPTIONS · OPTIONS

| | | | |
|---|---|---|---|
| Válvula solenoide | Solenoide valve | Valve solénoïde | 145€ |
| Recubrimiento anticorrosión de batería | Anticorrosion coil coating | Revêtement à la corrosion de la batterie | +8% |
| Rejilla exterior de protección de batería | Coil protection grille | Protection extérieure de la batterie de la grille | 90€ |
| Control de condensación proporcional por variación de velocidad del motoventilador (hasta 1034) | Proportional control of condensation temperature by fan speed variator of the motoventilador (until 1034) | Condensation proportionnelle variation ventilateur de vitesse du moteur (jusqu'à 1034) | 250€ |
| Separador de aceite (ya incluido en versión VF) | Oil Separator (already included in version VF) | Séparateur d'huile (déjà inclus dans la version VF) | +590€ |

| modelo | potencia compresor CV | tensión | potencia frigorifica EN 13215 (W) T.ev. -10°C | longitud de servicio vitrinas | | Mural | potencia adsorbida nominal (W) | condensador | | conexiones frigorificas liq - gas | longitud máxima tuberia (m) | peso (Kg) | Nivel presión sonora dB (A) | PVP |
|---|---|---|---|---|---|---|---|---|---|---|---|---|---|---|
| | | | | total | servicio minimo | | | Ventilador ø mm | caudal m³/h | | | | | |
| MDF-MF-0008 | 1/3 | 230V-I-50Hz | 675 | 0,8-1,2 | 0,5 | - | 0,37 | Ø 200 | 375 | 1/4"-3/8" | 15 | 47 | 20 | 1.330 |
| MDF-MF-0010 | 3/8 | 230V-I-50Hz | 804 | 1,2-1,7 | 0,7 | - | 0,47 | Ø 200 | 375 | 1/4"-3/8" | 15 | 49 | 21 | 1.420 |
| MDF-MF-0012 | 1/2 | 230V-I-50Hz | 945 | 1,4-2,1 | 0,8 | - | 0,56 | Ø 200 | 375 | 1/4"-3/8" | 20 | 50 | 20 | 1.500 |
| MDF-MF-1014 | 1/2 | 230V-I-50Hz | 1243 | 2,0 | 1,0 | - | 0,71 | Ø 360 | 1700 | 1/4"-1/2" | 20 | 59 | 20 | 1.599 |
| MDF-MF-1016 | 5/8 | 230V-I-50Hz | 1449 | 2,0-2,5 | 1,0 | - | 0,76 | Ø 360 | 1700 | 1/4"-1/2" | 25 | 67 | 23 | 1.728 |
| MDF-MF-1018 | 3/4 | 230V-I-50Hz | 1751 | 2,5-3,0 | 1,2 | 1,0 | 0,92 | Ø 360 | 1700 | 1/4"-1/2" | 25 | 68 | 24 | 1.819 |
| MDF-MF-1024 | 1 | 230V-I-50Hz | 2063 | 2,7-3,5 | 1,5 | 1,0-1,5 | 1,06 | Ø 360 | 1700 | 3/8"-5/8" | 30 | 82 | 24 | 1.992 |
| MDF-MF-1026 | 1 1/4 | 230V-I-50Hz* | 2394 | 3,0-4,0 | 1,5 | 1,3-1,8 | 1,26 | Ø 360 | 1700 | 3/8"-5/8" | 30 | 83 | 27 | 2.037 |
| MDF-MF-1034 | 1 1/2 | 230V-I-50Hz* | 2774 | 4,0-5,0 | 2,0 | 1,5-2,0 | 1,69 | Ø 360 | 1700 | 3/8"-5/8" | 30 | 83 | 29 | 2.107 |
| MDF-MF-1038 | 1 3/4 | 400V-III-50Hz | 3211 | 5,0-6,0 | 2,5 | 2,0-2,5 | 1,6 | Ø 450 | 3200 | 3/8"-5/8" | 30 | 82 | 30 | 2.565 |
| MDF-MF-2048 | 2 | 400V-III-50Hz | 4084 | 6,0-7,5 | 3,0 | 2,5-3,0 | 2,09 | Ø 450 | 3700 | 3/8"-3/4" | 30 | 84 | 30 | 2.880 |
| MDF-MF-2054 | 2 1/4 | 400V-III-50Hz | 4732 | 7,0-9,0 | 3,5 | 3,0-3,5 | 2,29 | Ø 450 | 3700 | 3/8"-3/4" | 30 | 85 | 30 | 3.050 |
| MDF-MF-2060 | 3 | 400V-III-50Hz | 5512 | 8,5 -10 | 4,0 | 3,5-4,0 | 2,7 | Ø 450 | 3700 | 3/8"-3/4" | 30 | 88 | 29 | 3.328 |
| MDF-MF-2068 | 3 1/2 | 400V-III-50Hz | 6148 | 10 - 12 | 5,0 | 4,0-5,0 | 3,1 | Ø 450 | 3700 | 1/2"-3/4" | 30 | 88 | 29 | 3.498 |










* Tensión 400V-III-50Hz también disponible en estos modelos +8%.
* Potencia frigorífica basada en condiciones EN13215: Temperatura ambiente de 32ºC, temperatura de evaporación de -10ºC, sobrecalentamiento de 20K y subenfriamiento de 3K.
* Longitud de servicio mínimo como longitud del servicio de menor tamaño admisible.
* Consultar para longitudes de tubería superiores a 30 metros.
* Nivel sonoro referido a nivel de presión acústica en dB(A), medido en camppo abierto a 10 m. de distancia de la fuente.

Todos los servicios se deben equipar con válvula de expansión termostática y válvula solenoide controlada por un termostato.
La unidad motocondensadora debe seleccionarse a partir de la longitud total del servicio.

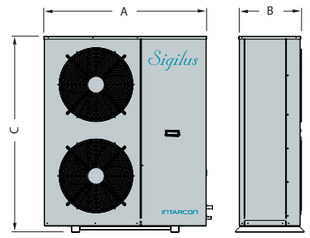


| Dimensiones (mm) | A | B | C |
|---|---|---|---|
| serie 0 | 670 | 305 | 440 |
| serie 1 | 1030 | 373 | 577 |
| serie 2 | 1080 | 410 | 827 |
| serie 3 | 1150 | 481 | 1097 |
| serie 4 | 1150 | 481 | 1347 |

# 4 LINEA SUPERMERCADOS
## LINE SUPERMARKET
## LIGNE SUPERMARCHÉ

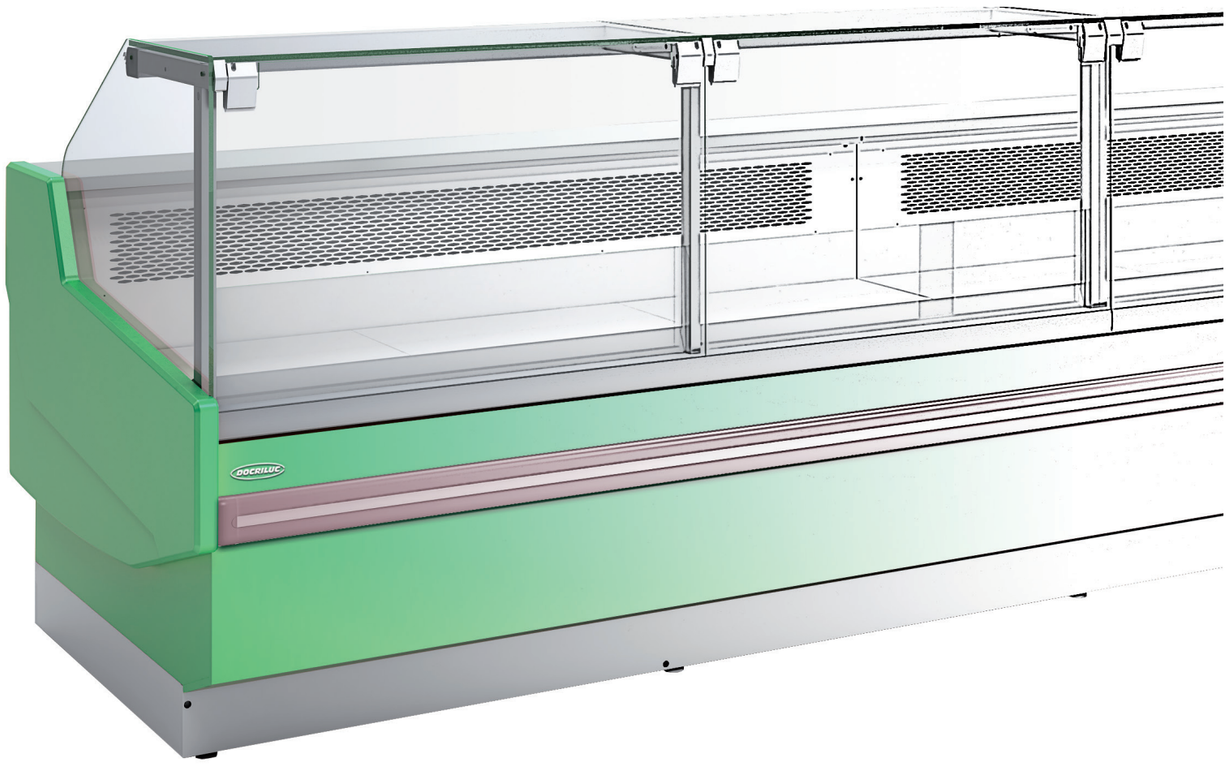

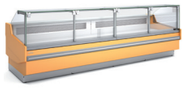

### SVES-12-RR Página 135
Vitrina expositora
Serve over counter
Vitrine exposant



### SMB Página 143
Vitrina mural preinstalación
Multideck display preinstallation
Mureaux préinstallation

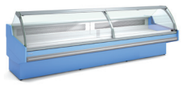

### SVES-12-C Página 137
Vitrina expositora
Serve over counter
Vitrine exposant



### UNIDADES CONDESADORAS
Página 145
Equipos condensadores a distancia
Remote condenser
Condenseurs a distance



### MR Página 139
Vitrina mural preinstalación
Multideck display preinstallation
Mureaux préinstallation



### MINIMARKET Página 147
Vitrina semi mural minimarket
Multideck display minimarket
Mureaux minimarket



### SME / SMH Página 141
Vitrina mural preinstalación
Multideck display preinstallation
Mureaux préinstallation



### SMR Página 149
Expositor congelados
Frozen exhibitor
Congelés exposant

## VITRINAS MURALES
**CARACTERÍSTICAS TÉCNICAS SME/SMH/SME**

- Exterior en chapa de acero plastificado gris RAL 7040
- Interior en chapa de acero acabado epoxi blanco RAL-9003
- Laterales cerrados con cristal en acero plastificado gris RAL 7040 (espesor 3cm / precio independiente)
- Paragolpes en la parte delantera
- Iluminación estándar: Superior T8
- Evaporador ventilado.
- De serie: preinstalación, opcional equipos incorporados o remotos
- Control electrónico de temperatura y descarche automático
- Juego de valvulas R-404 o R-134 incluidas
- Clase climática 3 (25°C 60%Hr) régimen M1 temperatura producto -1/+5°C UNE-EN ISO 23953-2:2006
- Todas nuestras vitrinas son polivalentes y están preparadas para carnes, lácteos verduras con tan solo regular los parámetros
- Estantes regulables en altura y ángulo, con porta-precios
- Potencia frigorifica 1400w-1650w / metro. Si incorpora puertas abatibles de cristal doble se puede considerar 500-650 W/m, La bajada de temperatura de producto será más gradual que el caso estándar

## MULTIDECK DISPLAY
**COMMON TECHNICAL SME/SMH/SME**

- Exterior plastic coated steel sheet RAL 7040
- Interior finished steel sheet white epoxy RAL- 9003
- Sides closed with glass steel gray plastic RAL 7040 (thickness 3cm / separate price )
- Frontal bumper
- Standard illumination: Top T8
- Ventilated evaporator.
- Series: preinstallation, optional built-in or remote computers
- Electronic temperature control and automatic electric defrost
- Kit valves R-404 or R-134 included
- Climate class 3 (25°C 60% RH) regime M1 product temperature -1 / +5°C UNE-EN ISO 23953-2:2006
- All our cabinets are versatile and are ready for meat, dairy vegetables with only regulate parameters
- Height and angle adjustable shelves, with labels holder
- SM showcases Cooling capacity: 1400w-1650w meter If incorporating double glazed folding doors can be considered 500-650 W / m, lower product temperature will be more gradual than the standard case

## VITRINE MUREAUX
**CARACTÉRISTIQUES TECHNIQUES SME/SMH/SME**

- Extérieur tôle d'acier recouvert de plastique RAL 7040
- Intérieur en tôle d'acier fini époxy blanc RAL - 9003
- Côtés verre fermé avec de l'acier plastique gris RAL 7040 (épaisseur 3 cm / prix distinct )
- Dans le pare-chocs avant
- Éclairage standard: comptoir T8
- Évaporateur ventilé.
- Série: préinstallation, l'équipement intégré en option
- Contrôle électronique de la température et dégivrage électrique automatique
- Vannes jeu R-404 ou R-134 inclus
- Classe climatique 3 (25°C 60% d'humidité relative) régime température du produit M1 -1 / +5 ° C UNE-EN ISO 23953-2:2006
- Tous nos meubles sont polyvalents et sont prêts pour la viande, les légumes laitiers avec seulement réguler les paramètres
- Étagères réglables en hauteur et en angles, avec porte-prix
- SM met en valeur la capacité de refroidissement: 1400w-1650w métro. Si incorporant doubles portes pliantes vitrage peut être considéré 500-650 W / m, la température du produit inférieure sera plus progressive que le cas standard

## VITRINAS EXPOSITORAS
**CARACTERÍSTICAS TÉCNICAS SVES-12**

- Exterior en chapa de acero plastificado gris RAL 7040
- Interior en chapa de acero acabado epoxi blanco RAL-9003
- Laterales en poliestireno color gris claro RAL 7040 (espesor 4cm / precio independiente)
- Perfilería en aluminio anodizado.
- Paragolpes en la parte delantera
- Iluminación estándar: Superior T8
- Evaporador ventilado.
- De serie: preinstalación, opcional equipos incorporados o remotos
- Control electrónico de temperatura y descarche automático
- Indicador de temperatura
- Juego de valvulas R-404 o R-134 incluidas
- Clase climática 3 (25°C 60%Hr) régimen M1 temperatura producto -1/+5°C UNE-EN ISO 23953-2:2006
- Encimera en acero inoxidable AISI-304
- Cristal frontal templado y elevable curvo, recto o autoservicio
- Sin estante de cristal intermedio
- Reserva refrigerada opcional
- Potencia frigorifica vitrinas SVES-12: 450w-600w metro
- **SVESA:** Modelo autoservicio

## SERVE OVER COUNTER
**TECHNICAL DATA SVES-12**

- Exterior plastic coated steel sheet RAL 7040
- Interior finished steel sheet white epoxy RAL- 9003
- Profiles anodized aluminum
- Frontal bumper
- Standard illumination: Top T8
- Ventilated evaporator.
- Series: preinstallation optional built-in or remote computers
- Electronic temperature control and automatic electric defrost
- Temperature Indicator
- Kit valves R-404 or R-134 included
- Climate class 3 (25°C 60% RH) regime M1 product temperature -1 / +5°C UNE-EN ISO 23953-2:2006
- Worktop of stainless steel AISI -304
- Sides in polystyrene light gray RAL 7040 (thickness 4cm / separate price )
- Curved, straight or self tempered front glass lift
- No intermediate glass shelf
- Optional refrigerated reserve
- Power refrigerating serve over counter SVES-12: 450w-600w meter
- **SVESA:** self-service model

## VITRINE RÉFRIGÉRÉ
**CARACTÉRISTIQUES TECHNIQUES SVES-12**

- Extérieur tôle d'acier recouvert de plastique RAL 7040
- Intérieur en tôle d'acier fini époxy blanc RAL - 9003
- Profils aluminium anodisé
- Dans le pare-chocs avant
- Éclairage standard: comptoir T8
- Évaporateur ventilé.
- Série: préinstallation, l'équipement intégré en option
- Contrôle électronique de la température et dégivrage électrique automatique
- Indicateur de température
- Vannes jeu R-404 ou R-134 inclus
- Classe climatique 3 (25°C 60% d'humidité relative) régime température du produit M1 -1 / +5 ° C UNE-EN ISO 23953-2:2006
- Surface de l'acier inoxydable AISI-304
- Côtés à la lumière de polystyrène gris RAL 7040 (épaisseur 4 cm / prix distinct )
- Courbe, droite ou auto trempé ascenseur de verre avant
- Aucune vitre intermédiaire
- Réserve réfrigérée option
- Vitrine Puissance frigorifiques SVES-12: 450w-600w métro
- **SVESA:** Modéle self-service

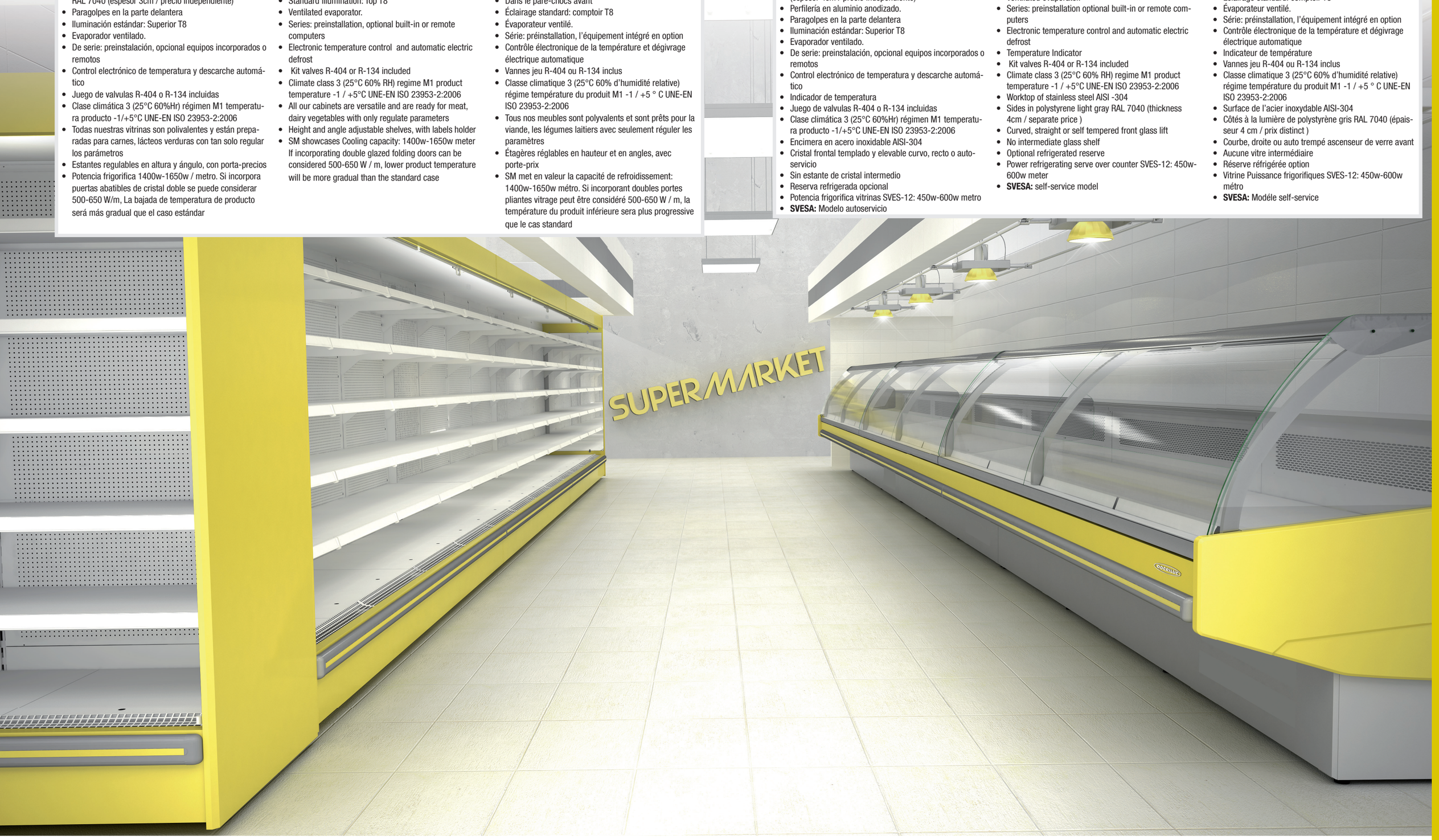

# VITRINA EXPOSITORA MODULAR SVES-12-RR

***SERVE OVER COUNTER MODULAR LINE SVES-12-RR · VITRINE SERIE SVES-12-RR GAMME MODULAIRE***

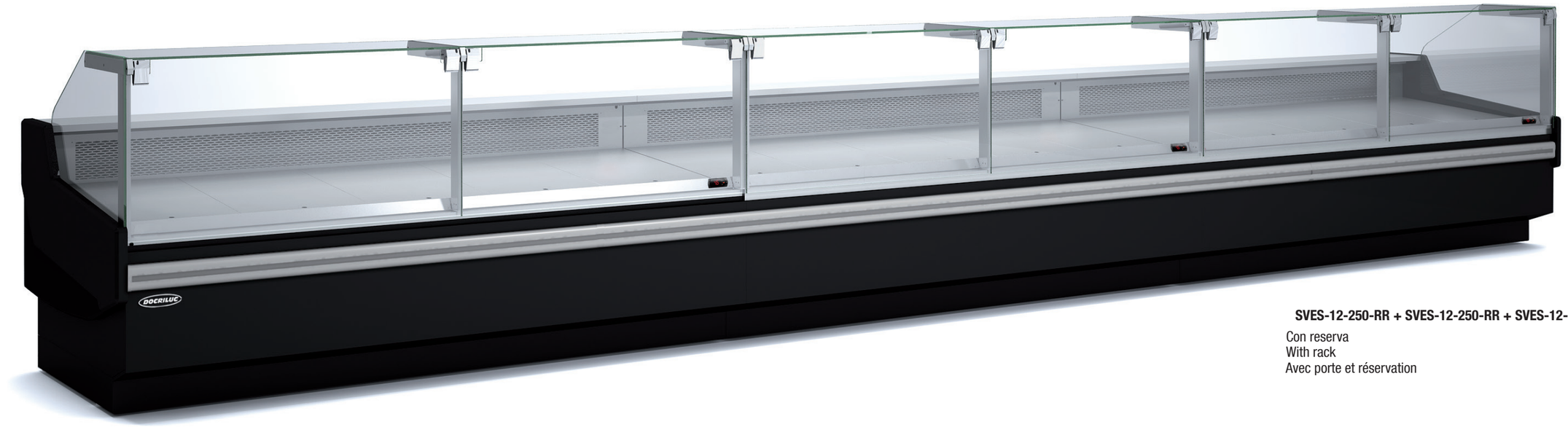

**SVES-12-250-RR + SVES-12-250-RR + SVES-12-250-RR**

Con reserva
With rack
Avec porte et réservation

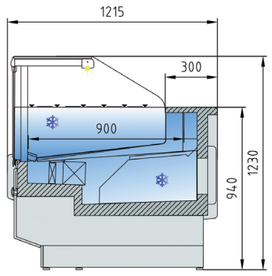


**DETALLE CON RESERVA / RESERVE DETAIL / RÉSERVE DÉTAIL**

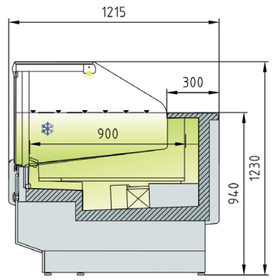


**MODELOS SIN RESERVA / RESERVE WITHOUT MODELS / RÉSERVE SANS MODÈLES**

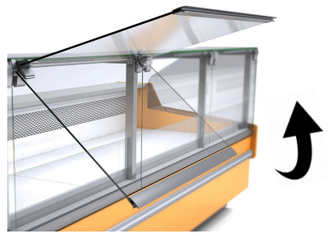

Detalle cristal frontal elevable
Detail front glass lift
Détail ascenseur en verre avant

**Acabado standard**
**Ver características técnicas en página 133 / See technical data in page 133 / Voir caractéristiques techniques page 133**

| Modelo<br>Model<br>Modèle | Largo (Sin laterales)<br>Length (without side)<br>Longueur (sans côté)<br>(mm) | Cámara<br>Storage<br>Stockage<br>($m^3$) | Exposición<br>Display<br>Exposition<br>($m^2$) | Puertas<br>Doors<br>Portes<br>(Uds) | Consumo<br>Consumption<br>Consommation<br>(W) | Refrigerante<br>Coolant<br>Réfrigérant |
|---|---|---|---|---|---|---|
| SVES-12-125-RR | 1250 | 0,48 | 1,08 | 0 / 2 | 126 | R-404A / R-134a |
| SVES-12-187-RR | 1875 | 0,76 | 1,66 | 0 / 3 | 208 | R-404A / R-134a |
| SVES-12-250-RR | 2500 | 1,1 | 2,25 | 0 / 4 | 242 | R-404A / R-134a |
| SVES-12-375-RR | 3750 | 1,57 | 3,41 | 0 / 4 | 416 | R-404A / R-134a |

230v 60Hz / 115v 60Hz. consultar - consult - consulter

**PVP OPCIONALES solo para integrar en vitrinas durante su fabricación / OPTIONAL PVP alone to integrate into showcases for manufacturing / PVP OPTION seul à intégrer dans des vitrines pour la fabrication**

**OPCIONES · OPTIONS · OPTIONS**

| Modelo<br>Model<br>Modèle | Decoración exterior lacado<br>Lacquered exterior decoration<br>Décoration extérieure laqué | Decoración interior lacado o inox<br>Interior decoration or lacquered steel<br>Décoration d'intérieur en acier ou laqué | Juego laterales lacados<br>Kit lacquered side<br>Jeu côté laqué | Puertas Cierre Plexi<br>Plexi slide Doors<br>Kit vitrage arrière coulissant plexi | Iluminación led blanco/rosa<br>White / pink led lighting<br>Éclairage Led blanc / rose | Cierre cortina<br>Night blind<br>Rideau nocturne | Separador genero<br>Separator genre<br>Separation genre | Separador ambiente<br>Separator enviroment<br>Separation ambiance | Plano exp. escalón<br>kit shelf exposure step<br>Plano étape d'exposition | Reserva<br>Reservation<br>Réserve |
|---|---|---|---|---|---|---|---|---|---|---|
| SVES-12-125-RR | 80 € | 80 € | 180 € | 120 € | 65 € | 100 € | 52 € | 104 € | 110 € | 80 € |
| SVES-12-187-RR | 90 € | 90 € | 180 € | 180 € | 95 € | 155 € | 52 € | 104 € | 220 € | 125 € |
| SVES-12-250-RR | 160 € | 160 € | 180 € | 225 € | 130 € | 200 € | 52 € | 104 € | 275 € | 165 € |
| SVES-12-375-RR | 180 € | 180 € | 180 € | 360 € | 190 € | 310 € | 52 € | 104 € | 440 € | 250 € |

Características técnicas y constructivas sujetas a variación sin previo aviso. / We reserve the right to change specifications whitout prior notice. / Sujet technique et la conception de modifications sans préavis.

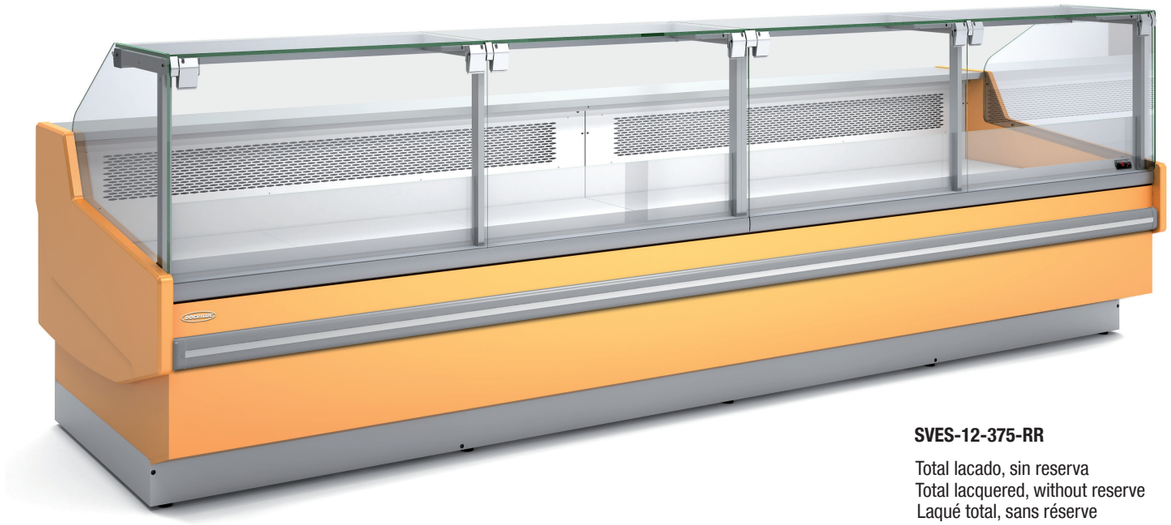

**SVES-12-375-RR**

Total lacado, sin reserva
Total lacquered, without reserve
Laqué total, sans réserve

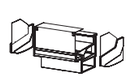

SVES-12-125-RR **2.750 €**

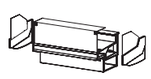

SVES-12-187-RR **3.335 €**

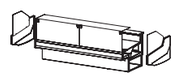

SVES-12-250-RR **3.945 €**

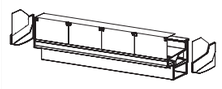

SVES-12-375-RR **5.780 €**

JUEGO LATERALES - KIT SIDES - JEU CÔTÉ



JLVE12 **400 €**

# VITRINA EXPOSITORA MODULAR SVES-12-C

***SERVE OVER COUNTER MODULAR LINE SVES-12-C · VITRINE SERIE SVES-12-C GAMME MODULAIRE***



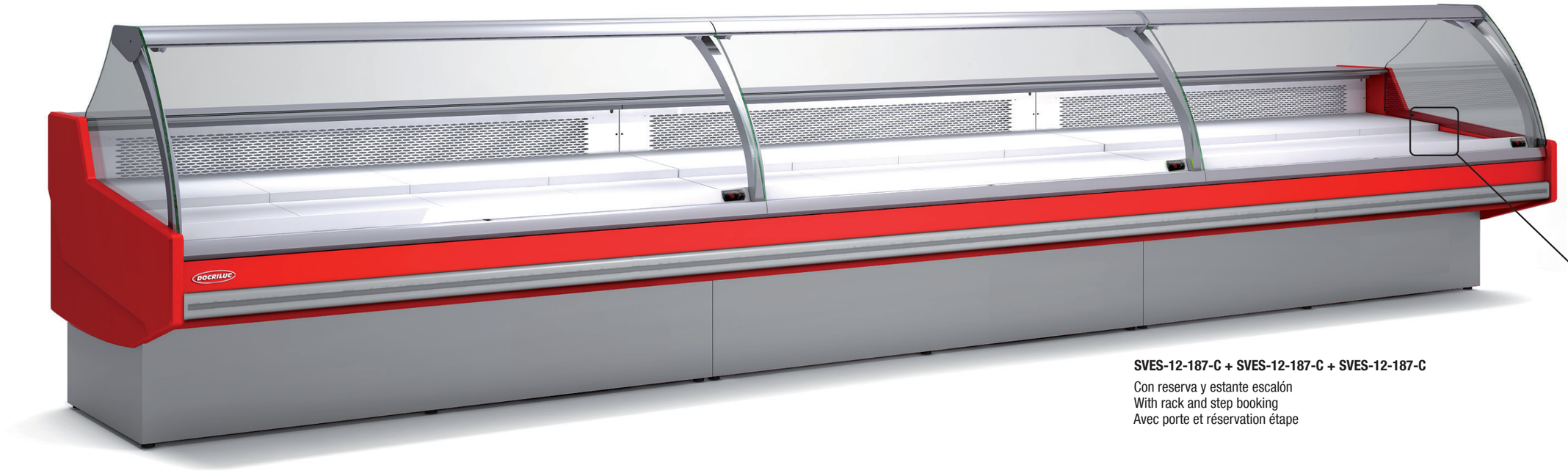

**SVES-12-187-C + SVES-12-187-C + SVES-12-187-C**

Con reserva y estante escalón
With rack and step booking
Avec porte et réservation étape

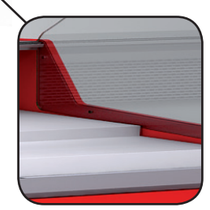

Detalle estante escalón
Detail shelf step
Detail étagère étape

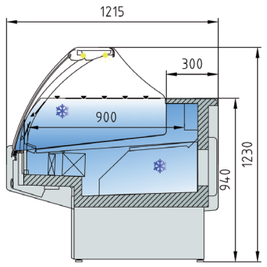


**DETALLE CON RESERVA / RESERVE DETAIL / RÉSERVE DÉTAIL**

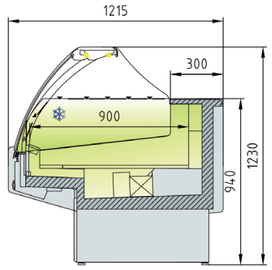


**MODELOS SVES / SVES MODELS / SVES MODÈLES**

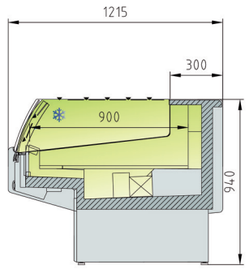


**MODELOS SVESA / SVESA MODELS / SVESA MODÈLES**

**Ver características técnicas en página 133 / See technical data in page 133 / Voir caractéristiques techniques page 133**

| Modelo<br>Model<br>Modèle | Largo (Sin laterales)<br>Length (without side)<br>Longueur (sans côté)<br>(mm) | Cámara<br>Storage<br>Stockage<br>($m^3$) | Exposición<br>Display<br>Exposition<br>($m^2$) | Puertas<br>Doors<br>Portes<br>(Uds) | Consumo<br>Consumption<br>Consommation<br>(W) | Refrigerante<br>Coolant<br>Réfrigérant |
|---|---|---|---|---|---|---|
| SVES-12-125-C | 1250 | 0,48 | 1,08 | 0 / 2 | 126 | R-404A / R-134a |
| SVES-12-187-C | 1875 | 0,76 | 1,66 | 0 / 3 | 208 | R-404A / R-134a |
| SVES-12-250-C | 2500 | 1,1 | 2,25 | 0 / 4 | 242 | R-404A / R-134a |
| SVES-12-375-C | 3750 | 1,57 | 3,41 | 0 / 4 | 416 | R-404A / R-134a |

230v 60Hz / 115v 60Hz. consultar - consult - consulter

**PVP OPCIONALES solo para integrar en vitrinas durante su fabricación / OPTIONAL PVP alone to integrate into showcases for manufacturing / PVP OPTION seul à intégrer dans des vitrines pour la fabrication**

**OPCIONES · OPTIONS · OPTIONS**

| Modelo<br>Model<br>Modèle | Decoración exterior lacado<br>Lacquered exterior decoration<br>Décoration extérieure laqué | Decoración interior lacado o inox<br>Interior decoration or lacquered steel<br>Décoration d'intérieur en acier ou laqué | Juego laterales lacados<br>Kit lacquered side<br>Jeu côté laqué | Puertas<br>Cierre Plexi<br>Plexi slide<br>Doors<br>Kit vitrage arrière coulissant plexi | Iluminación led blanco/rosa<br>White / pink led lighting<br>Éclairage Led blanc / rose | Cierre cortina<br>Night blind<br>Rideau nocturne | Separador genero<br>Separator genre<br>Separation genre | Separador ambiente<br>Separator enviroment<br>Separation ambiance | Plano exp. escalón<br>kit shelf exposure step<br>Plano étape d'exposition | Reserva<br>Reservation<br>Réserve |
|---|---|---|---|---|---|---|---|---|---|---|
| SVES-12-125-RR | 80 € | 80 € | 180 € | 120 € | 65 € | 100 € | 52 € | 104 € | 110 € | 80 € |
| SVES-12-187-RR | 90 € | 90 € | 180 € | 180 € | 95 € | 155 € | 52 € | 104 € | 220 € | 125 € |
| SVES-12-250-RR | 160 € | 160 € | 180 € | 225 € | 130 € | 200 € | 52 € | 104 € | 275 € | 165 € |
| SVES-12-375-RR | 180 € | 180 € | 180 € | 360 € | 190 € | 310 € | 52 € | 104 € | 440 € | 250 € |

Características técnicas y constructivas sujetas a variación sin previo aviso. / We reserve the right to change specifications whitout prior notice. / Sujet technique et la conception de modifications sans préavis.

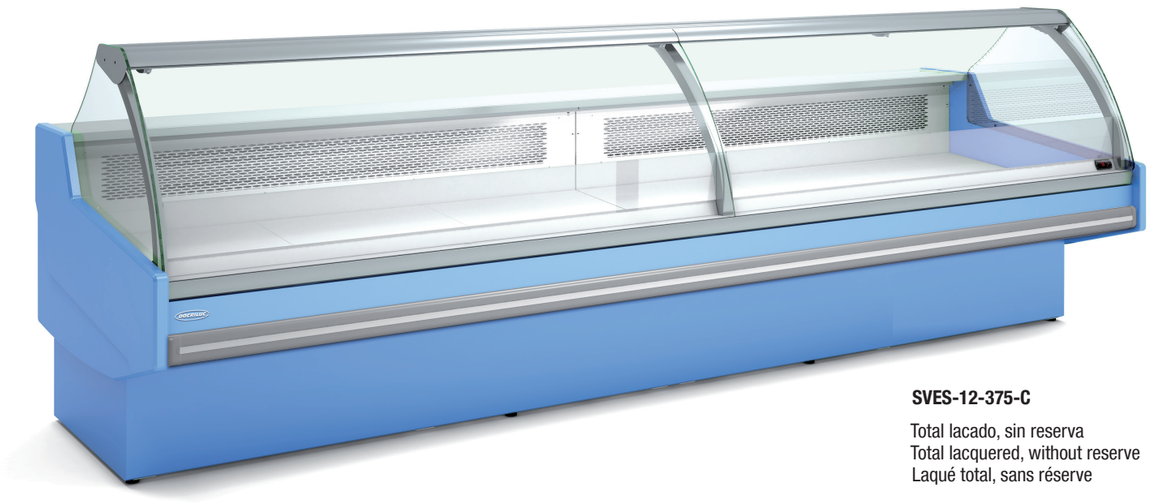

**SVES-12-375-C**

Total lacado, sin reserva
Total lacquered, without reserve
Laqué total, sans réserve

| | | | | |
|---|---|---|---|---|
|  SVESA-12-125-C **2.600 €** | 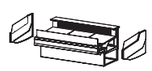 SVESA-12-187-C **3.075 €** | 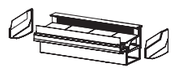 SVESA-12-250-C **3.715 €** |  SVESA-12-375-C **5.530 €** | JUEGO LATERALES - KIT SIDES - JEU CÔTÉ 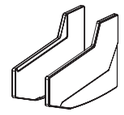 JLVE12 **400 €** |
|  SVES-12-125-C **2.750 €** |  SVES-12-187-C **3.335 €** | 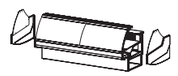 SVES-12-250-C **3.945 €** | 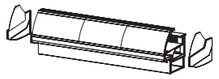 SVES-12-375-C **5.780 €** | |

# VITRINA EXPOSITORA MURAL PRE-INSTALACIÓN MR

## *REMOTE CONDENSER UNIT MULTIDECK UNIT MR · PRÉ-INSTALLATION MUREAUX MR*

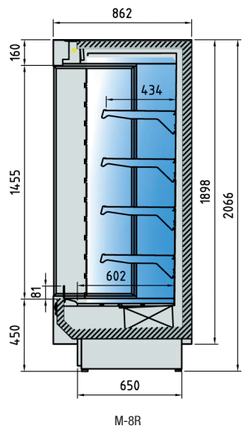

M-8R

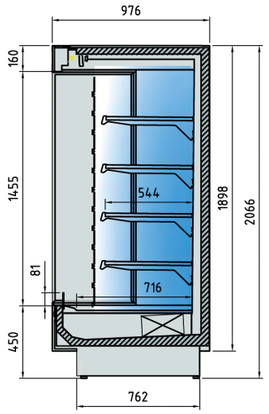

M-10R

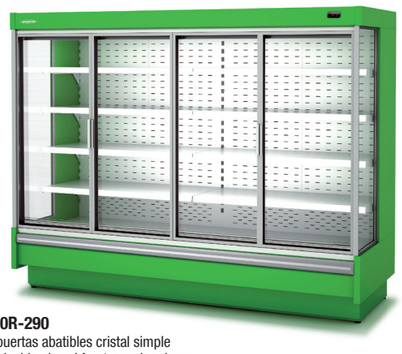

**M-10R-290**
con puertas abatibles cristal simple
with double glazed front-opening doors
portes battantes avec monocristal

| CARACTERÍSTICAS TÉCNICAS | TECHNICAL DATA | CARACTÉRISTIQUES TECHNIQUES |
|---|---|---|
| • Instalación refrigerada con unidad condensadora a distancia (no incluido)<br>• Se recomienda canalizar el agua de descarche hasta acometida de aguas o bandeja de evaporación automática (no incluida)<br>• Incluye un juego de válvulas para R-404A o R-134a<br>• Refrigeración por otros gases consultar | • Refrigerated installation for remote condenser unit (no included)<br>• Recommended to conect defrost channel water to a drainage system or an automatic evaporation system<br>• Includes a set of valves for R-404A o R-134a<br>• Consult other cooling gases | • Installation réfrigérée avec unité condensatrice à distance (not inclús)<br>• Il est recommandé que l'eau du canal de dégivrage soit canalisée/dirigée vers un bassin d'évaporation automatique.<br>• Comprend un jeu de vannes pour le R-404A o R-134a<br>• Consultez les autres gaz de refroidissement |

**Ver características técnicas en página 132 / See technical data in page 132 / Voir caractéristiques techniques page 132**

| Modelo<br>Model<br>Modèle | Largo<br>Length<br>Longueur<br>(mm) | Alto<br>Height<br>Hauteur<br>(mm) | Fondo<br>Depth<br>Profondeur<br>(mm) | Exposición<br>Display<br>Exposition<br>($m^2$) | Estantes<br>Shelves<br>Étagères | Potencia frig.<br>Frig. Power<br>Puissance frig.<br>(W) | Refrigerante<br>Coolant<br>Réfrigérant |
|---|---|---|---|---|---|---|---|
| M-8R-100 | 937 | 2065 | 865 | 1,36 | 4 | 1625 | R-404A / R-134a |
| M-8R-125 | 1250 | 2065 | 865 | 1,82 | 4 | 2100 | R-404A / R-134a |
| M-8R-190 | 1875 | 2065 | 865 | 2,73 | 8 | 3400 | R-404A / R-134a |
| M-8R-240 | 2500 | 2065 | 865 | 3,64 | 8 | 3750 | R-404A / R-134a |
| M-8R-290 | 2812 | 2065 | 865 | 4,1 | 12 | 4250 | R-404A / R-134a |
| M-10R-100 | 937 | 2065 | 975 | 1,36 | 4 | 1625 | R-404A / R-134a |
| M-10R-125 | 1250 | 2065 | 975 | 1,82 | 4 | 2100 | R-404A / R-134a |
| M-10R-190 | 1875 | 2065 | 975 | 2,73 | 8 | 3400 | R-404A / R-134a |
| M-10R-240 | 2500 | 2065 | 975 | 3,64 | 8 | 3750 | R-404A / R-134a |
| M-10R-290 | 2812 | 2065 | 975 | 4,1 | 12 | 4250 | R-404A / R-134a |

230v 60Hz / 115v 60Hz. consultar - consult - consulter
*(1) Todos los estantes - All shelves - Toutes les étagères

**OPCIONES · OPTIONS · OPTIONS**

| Modelo<br>Model<br>Modèle | 1<br>decoración frontal / front decor / décoration frontal | 2<br>Total decoración / Total decor / décoration total | Lacado interior<br>Interior lacquered<br>Extérieur laqué | Puertas cristal doble<br>Double glass door<br>Porte en verre double | Cortina nocturna<br>Night blind<br>Rideau a nuit | Iluminación extra (T5)*(1)<br>Extra Lighting (T5)*(1)<br>Eclairage extra/ supplémentaire (T5)*(1) | Iluminación LED (€/ metro)<br>LED Lighting (€/ meter)<br>Eclairage LED (€/ métro) |
|---|---|---|---|---|---|---|---|
| M-8R-100 | 105 € | 325 € | 163 € | 800 € | 80 € | 150 € | 40 € |
| M-8R-125 | 110 € | 330 € | 165 € | 900 € | 100 € | 160 € | 40 € |
| M-8R-190 | 120 € | 340 € | 170 € | 1.250 € | 155 € | 340 € | 40 € |
| M-8R-240 | 125 € | 345 € | 173 € | 1.800 € | 195 € | 390 € | 40 € |
| M-8R-290 | 145 € | 360 € | 180 € | 2.500 € | 235 € | 460 € | 40 € |
| M-10R-100 | 105 € | 325 € | 163 € | 800 € | 80 € | 150 € | 40 € |
| M-10R-125 | 110 € | 330 € | 165 € | 900 € | 100 € | 160 € | 40 € |
| M-10R-190 | 120 € | 340 € | 170 € | 1.250 € | 155 € | 340 € | 40 € |
| M-10R-240 | 125 € | 345 € | 173 € | 1.800 € | 195 € | 390 € | 40 € |
| M-10R-290 | 145 € | 360 € | 180 € | 2.500 € | 235 € | 460 € | 40 € |

Características técnicas y constructivas sujetas a variación sin previo aviso. / We reserve the right to change specifications whitout prior notice. / Sujet technique et la conception de modifications sans préavis.



**M-10R-290**

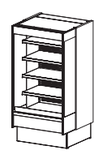
M-8R-100 **2.550 €**


M-8R-125 **2.870 €**

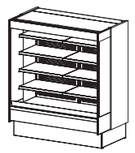
M-8R-190 **3.500 €**

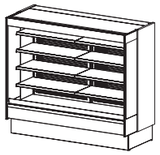
M-8R-240 **4.350 €**

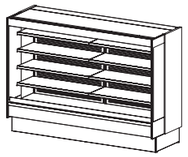
M-8R-290 **5.100 €**

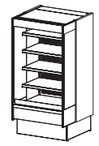
M-10R-100 **2.900 €**

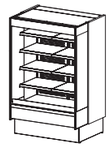
M-10R-125 **3.300 €**

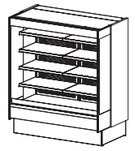
M-10R-190 **3.750 €**

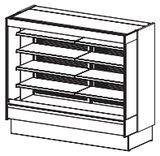
M-10R-240 **4.550 €**

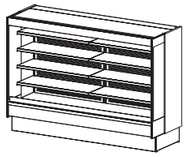
M-10R-290 **5.350 €**

# VITRINA EXPOSITORA MURAL SUPERMARKET SME Y SMH

***SUPERMARKET MULTIDECK DISPLAY SME AND SMH · MUREAUX SUPERMARCHÉ SME ET SMH***



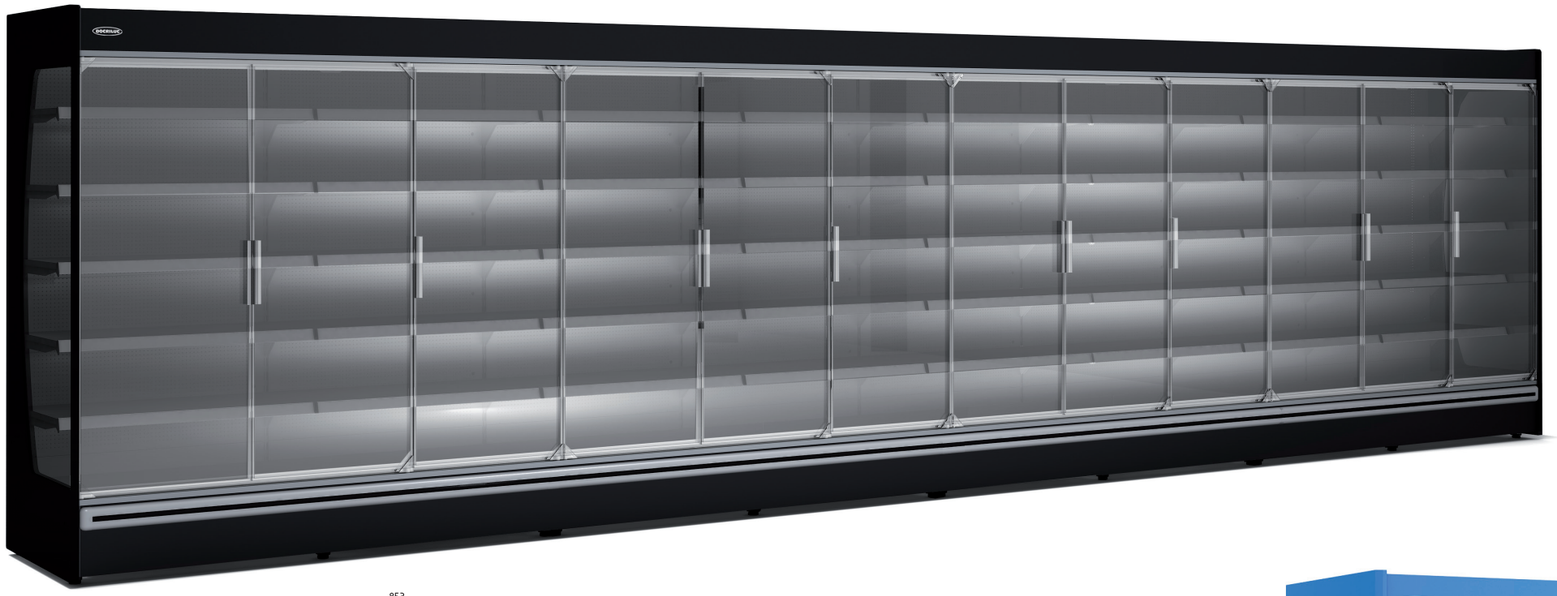

NEW 2016 NOVEDAD

**SME-8-375 + SME-8-375**
Exterior e interior lacado, puertas doble cristal, lateral panoramico
Lacquered outside and inside, doble door glass, panoramic side
Laqué extérieur et l'intérieur, doubles portes en verre, panoramique side

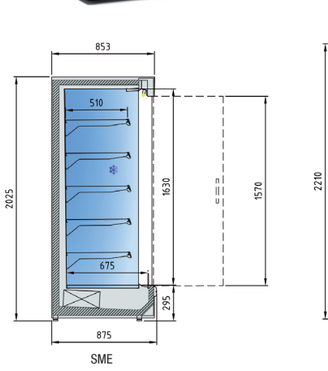


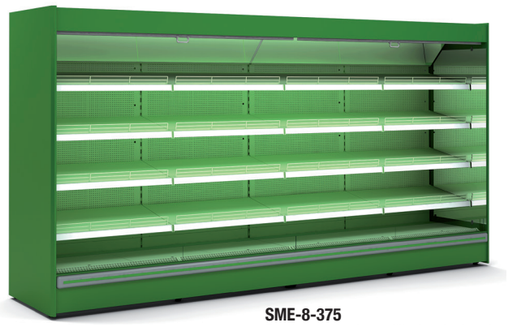

**SME-8-375**
Espejo superior, barandilla, interior lacado
Top mirror, rail, interior lacquered
Top miroir, ferroviaire, laqué intérieure



**SME-8-375**

**Ver características técnicas en página 132 / See technical data in page 132 / Voir caractéristiques techniques page 132**

| Modelo<br>Model<br>Modèle | Largo (Sin costados)<br>Length (Without side)<br>Longueur (Sans side)<br>(mm) | Alto<br>Height<br>Hauter<br>(mm) | Exposición<br>Display<br>Exposition<br>($m^2$) | Estantes<br>Shelves<br>Étagères | Consumo<br>Consumption<br>Consommation<br>(W) | Refrigerante<br>Coolant<br>Réfrigérant |
|---|---|---|---|---|---|---|
| SME-8-125 | 1250 | 2025 | 1,34 | 4 | 88 | R-404A / R-134a |
| SME-8-190 | 1875 | 2025 | 1,63 | 8 | 123 | R-404A / R-134a |
| SME-8-240 | 2500 | 2025 | 2,09 | 8 | 176 | R-404A / R-134a |
| SME-8-375 | 3750 | 2025 | 2,74 | 16 | 246 | R-404A / R-134a |
| SME-8-170-SA | 1700 | 2025 | 1,46 | 8 | 94 | R-404A / R-134a |
| SMH-8-125 | 1250 | 2210 | 1,54 | 4 | 102 | R-404A / R-134a |
| SMH-8-190 | 1875 | 2210 | 1,87 | 8 | 144 | R-404A / R-134a |
| SMH-8-240 | 2500 | 2210 | 2,40 | 8 | 204 | R-404A / R-134a |
| SMH-8-375 | 3750 | 2210 | 3,15 | 16 | 288 | R-404A / R-134a |
| SMH-8-170-SA | 1700 | 2210 | 1,67 | 8 | 108 | R-404A / R-134a |

230v 60Hz / 115v 60Hz. consultar - consult - consulter

**OPCIONES · OPTIONS · OPTIONS**

| Modelo<br>Model<br>Modèle | Interior lacado<br>Inside lacquered<br>Intérieur laqué | Exterior lacado<br>Outside lacquered<br>Extérieur laqué | Lateral lacado<br>Lacquered side<br>Côté laqué | Sep. vertical<br>Vertical sep.<br>Sép. vertical | Soporte barra carnicera<br>Kit butchers bars<br>Soutin bouche barre | Gancho<br>Hook<br>Crochet | Barandilla<br>Railing<br>Balustrade | Puertas cristal doble<br>Double glass door<br>Porte en verre double | Cortina nocturna<br>Blind night<br>Night Shade | Luz estante T5<br>Shelf lighting T5<br>Lum. d'étagère T5 | Luz estante led<br>Shelf lighting led<br>Lum. d'étagère led | Sep. genero<br>Sep. genre<br>Genre de sép. | Sop. pincho<br>Sup. spike<br>Soutien clou | Pincho<br>spike<br>Clou |
|---|---|---|---|---|---|---|---|---|---|---|---|---|---|---|
| SME/SMH-125 | 105 € | 105 € | 240 € | 185 € | 80 € | 10 € | 30 € | 850 € | 175 € | 80 € | 50 € | 55 € | 35 € | 35 € |
| SME/SMH-190 | 120 € | 120 € | 240 € | 185 € | 80 € | 10 € | 55 € | 1.550 € | 205 € | 170 € | 75 € | 55 € | 35 € | 35 € |
| SME/SMH-240 | 210 € | 210 € | 240 € | 185 € | 80 € | 10 € | 60 € | 1.650 € | 250 € | 160 € | 100 € | 55 € | 35 € | 35 € |
| SME/SMH-375 | 240 € | 240 € | 240 € | 185 € | 80 € | 10 € | 120 € | 2.700 € | 410 € | 340 € | 150 € | 55 € | 35 € | 35 € |
| SME/SMH-170-SA | 120 € | 120 € | 240 € | 185 € | 80 € | 10 € | 55 € | 1.550 € | 205 € | 170 € | 75 € | 55 € | 35 € | 35 € |

Características técnicas y constructivas sujetas a variación sin previo aviso. / We reserve the right to change specifications whitout prior notice. / Sujet technique et la conception de modifications sans préavis.

| | | | | | |
|---|---|---|---|---|---|
| 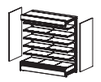 SME-8-170-SA **3.050 €** |  SME-8-125 **2.550 €** | 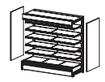 SME-8-190 **3.250 €** |  SME-8-240 **3.990 €** |  SME-8-375 **6.350 €** | JUEGO LATERALES CIEGOS BLIND SIDES KIT CÔTÉS AVEUGLE JEU  LCE **415 €** |
|  SMH-8-170-SA **3.142 €** |  SMH-8-125 **2.627 €** |  SMH-8-190 **3.348 €** |  SMH-8-240 **4.110 €** | 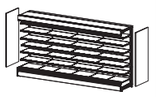 SMH-8-375 **6.541 €** | JUEGO LATERALES CIEGOS BLIND SIDES KIT CÔTÉS AVEUGLE JEU  LCH **450 €** |

JUEGO LATERALES CRISTAL GLASS SIDES KIT CÔTÉS VITRE JEU  LPE **1.050 €**

JUEGO LATERALES CRISTAL GLASS SIDES KIT CÔTÉS VITRE JEU  LPH **1.080 €**

# VITRINA EXPOSITORA MURAL SUPERMARKET SMB

***SUPERMARKET MULTIDECK DISPLAY SMB · MUREAUX SUPERMARCHÉ SMB***

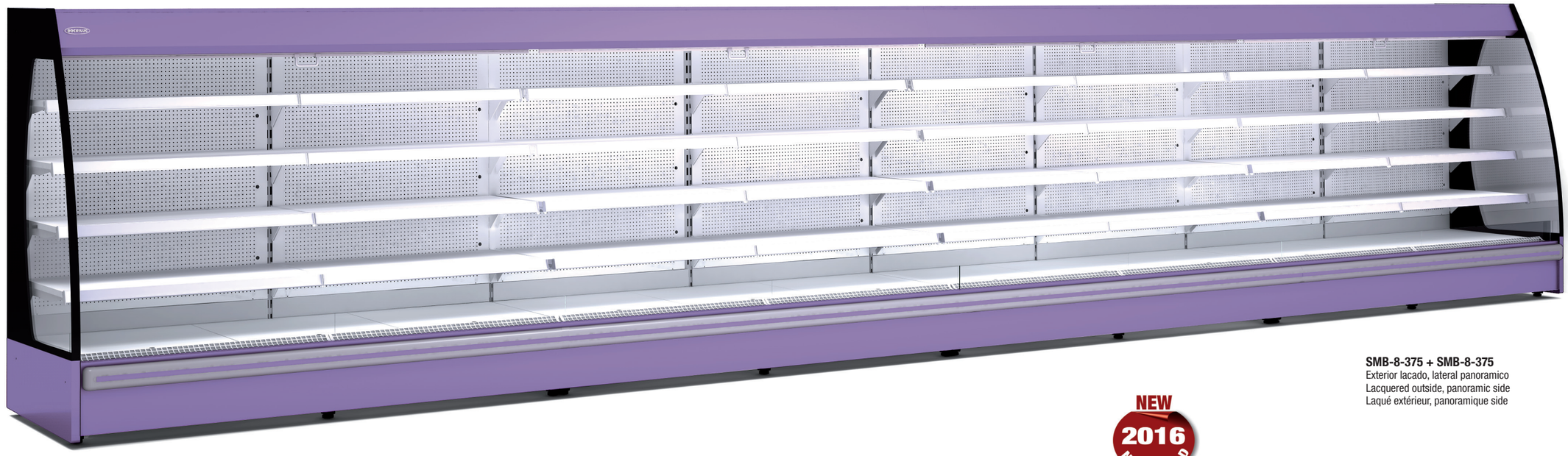

**SMB-8-375 + SMB-8-375**
Exterior lacado, lateral panoramico
Lacquered outside, panoramic side
Laqué extérieur, panoramique side

NEW 2016 NOVEDAD

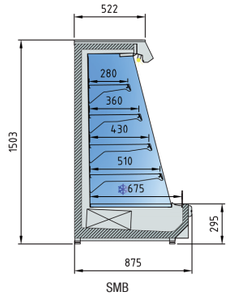


SMB

**Ver características técnicas en página 132 / See technical data in page 132 / Voir caractéristiques techniques page 132**

| Modelo<br>Model<br>Modèle | Largo (Sin costados)<br>Length (Without side)<br>Longueur (Sans side)<br>(mm) | Alto<br>Height<br>Hauter<br>(mm) | Exposición<br>Display<br>Exposition<br>($m^2$) | Estantes<br>Shelves<br>Étagères | Consumo<br>Consumption<br>Consommation<br>(W) | Refrigerante<br>Coolant<br>Réfrigérant |
|---|---|---|---|---|---|---|
| SMB-8-125 | 1250 | 1500 | 1,08 | 4 | 88 | R-404A / R-134a |
| SMB-8-190 | 1875 | 1500 | 1,37 | 8 | 123 | R-404A / R-134a |
| SMB-8-240 | 2500 | 1500 | 1,68 | 8 | 176 | R-404A / R-134a |
| SMB-8-375 | 3750 | 1500 | 0,76 | 16 | 246 | R-404A / R-134a |
| SMB-8-170-SA | 1700 | 1500 | 1,23 | 12 | 94 | R-404A / R-134a |

230v 60Hz / 115v 60Hz. consultar - consult - consulter

**OPCIONES · OPTIONS · OPTIONS**

| Modelo<br>Model<br>Modèle | Interior lacado<br>Inside lacquered<br>Intérieur laqué | Exterior lacado<br>Exterior lacquered<br>Exterieur laqué | Lateral ciego lacado<br>Lacquered blind side<br>Côté laqué aveugle | Separador vertical<br>Vertical separator<br>Séparateur vertical | Cortina nocturna<br>Blind night<br>Night Shade | Iluminación estante T5<br>Shelf lighting T5<br>Éclairage d'étagère T5 | Iluminación estante led<br>Shelf lighting led<br>Éclairage d'étagère led | Separador genero<br>Separator genre<br>Genre de séparation |
|---|---|---|---|---|---|---|---|---|
| SMB-125 | 105 € | 105 € | 240 € | 170 € | 175 € | 80 € | 50 € | 55 € |
| SMB-190 | 120 € | 120 € | 240 € | 170 € | 205 € | 170 € | 75 € | 55 € |
| SMB-240 | 210 € | 210 € | 240 € | 170 € | 250 € | 160 € | 100 € | 55 € |
| SMB-375 | 240 € | 240 € | 240 € | 170 € | 410 € | 340 € | 150 € | 55 € |
| SMB-170-SA | 120 € | 120 € | 240 € | 170 € | 205 € | 170 € | 75 € | 55 € |

Características técnicas y constructivas sujetas a variación sin previo aviso. / We reserve the right to change specifications whitout prior notice. / Sujet technique et la conception de modifications sans préavis.



**SMB-8-375**
Lateral panoramico
Panoramic side
Panoramique side



SMB-8-170-SA **2.898 €**



SMB-8-125 **2.423 €**

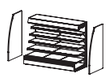

SMB-8-190 **3.088 €**



SMB-8-240 **3.741 €**

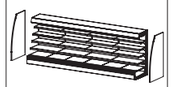

SMB-8-375 **6.033 €**

JUEGO LATERALES CIEGOS
BLIND SIDES KIT
CÔTÉS AVEUGLE JEU



LCB **455 €**

JUEGO LATERALES CRISTAL
GLASS SIDES KIT
CÔTÉS VITRE JEU



LCP **1.010 €**

# CONDENSADORAS REMOTAS, MEDIA TEMPERATURA

## *REMOTE CONDENSER MEDIUM TEMPERATURE · TEMPERATURE MOYENNE*

### CARACTERÍSTICAS TÉCNICAS

- Refrigerante R404A
- Compresor hermético alternativo aislado acústicamente,con silenciador de descarga, montado sobreamortiguadores, con clixon interno y resistencia de cárter
- Batería condensadora de amplia superficie, de tubosde cobre y aletas de aluminio, con dimensionamientotropicalizado para temperatura ambiente de hasta 50ºC
- Motoventiladores de bajas revoluciones sobre tobera, hélices equilibradas dinámicamente y rejillas deprotección
- Control proporcional de presión de condensación mediante-variación de velocidad del motoventilador (a partir de1038). Control todo/ nada de presión de condensación(hasta 1034)
- Circuito frigorífico equipado con presostatos de alta y baja presión, filtro cerámico, recipiente y visor de líquido
- Separador de aceite
- Cuadro electromecánico de potencia y maniobra, con protección de compresor y motoventilador
- La versión multiservicio de la serie de unidades motocondensadoras integra el sistema VRC de regulación de capacidad frigorífica, que adapta el flujo de refrigerante a la demanda de un conjunto de unidades evaporadoras manteniendo constante la presión en la línea de aspiración.
- El sistema VRC se compone de un juego de válvulas de regulación de presión y temperatura capaces de variar de forma progresiva la capacidad frigorífica de un compresor entre un 100% y un 10% de su potencia nominal, a la vez que se reduce la potencia eléctrica absorbida.

### TECHNICAL DATA

- R404A refrigerant
- Hermetic reciprocating compressor, mounted on shock absorbers, with internal klixon and crankcase heater
- Large surface condensing coil, in copper pipes and aluminium fins, tropicalised for ambient temperature up to 50ºC
- Low-speed motorfans, mounted on nozzles, dynamically balanced blades and external protection grille
- Proportional control of condensation temperature by fan speed control (as of 1038). Control all nothing of condensation pressure (until 1034)
- Refrigeration circuit equipped with high and low pressure switches, ceramic filter drier, liquid receiver, sight glass and solenoid valve
- Oil separator
- Full electrical and power panel, with compressor and motorfan protection, and electronic controller
- The multi-version units condensing units series integrates the VRC control system cooling capacity, which adapts the flow of refrigerant to the application of a set of evaporator units maintaining constant pressure in the suction line.
- The VRC system consists of a set of valves for regulating pressure and temperature capable of varying progressively the compressor cooling capacity of between 100% and 10% of its nominal power, while electric power is reduced absorbed.

### CARACTÉRISTIQUES TECHNIQUES

- réfrigérant R404A
- Compresseur hermétique alternatif acoustique avec écoulement silencieux sobreamortiguadores montés avec clixon interne et résistance carter
- Grande bobine de condenseur de surface de cuivre et ailettes en aluminium tubosde avec dimensionamientotropicalizado pour des températures ambiantes jusqu'à 50 ° C
- Le moteur du ventilateur sur jet à basse vitesse, hélice équilibrée dynamiquement et grilles déprotection
- Proportionnels mediantevariación de contrôle de la pression de condensation vitesse du moteur du ventilateur (à partir de1038). Commande marche / arrêt de la pression de condensation (jusqu'à 1034)
- Circuit frigorifique équipé de haute et basse pression commutateurs de pression, filtre céramique, récipient en verre de vue et
- Séparateur d'huile
- Électromécanique et boîtier de commande avec compresseur et du ventilateur de protection du moteur
- Les unités multi-versions de condensation série d'unités intègre la capacité de refroidissement du système de commande VRC, qui adapte le flux de réfrigérant à l'application d'un ensemble d'unités d'évaporateurs en maintenant une pression constante dans la conduite d'aspiration.
- Le système VRC compose d'un ensemble de vannes pour la régulation de la pression et de la température capable de faire varier progressivement la capacité de refroidissement du compresseur entre 100% et 10% de sa puissance nominale, tandis que l'énergie électrique est réduite absorbé.

| modelo | potencia compresor CV | tensión | potencia frigorifica EN 13215 (W) T.ev. -10°C | longitud de servicio vitrinas | | Mural | potencia adsorbida nominal (W) | condensador | | conexiones frigorificas liq - gas | longitud máxima tuberia (m) | peso (Kg) | Nivel presión sonora dB (A) | PVP |
|---|---|---|---|---|---|---|---|---|---|---|---|---|---|---|
| | | | | total | servicio minimo | | | Ventilador ø mm | caudal m³/h | | | | | |
| MDF-VF-1038 | 1 3/4 | 400V-III-50Hz | 3211 | 5,0-6,0 | 1,0 | 2,0-2,5 | 1,6 | Ø 450 | 3200 | 3/8"-5/8" | 30 | 80 | 30 | 4.072 |
| MDF-VF-2048 | 2 | 400V-III-50Hz | 4084 | 6,0-7,5 | 1,0 | 2,5-3,0 | 2,09 | Ø 450 | 3700 | 3/8"-3/4" | 30 | 80 | 30 | 4.386 |
| MDF-VF-2054 | 2 1/4 | 400V-III-50Hz | 4732 | 7,0-9,0 | 1,0 | 3,0-3,5 | 2,29 | Ø 450 | 3700 | 3/8"-3/4" | 30 | 82 | 30 | 4.590 |
| MDF-VF-2060 | 3 | 400V-III-50Hz | 5512 | 8,5-10,0 | 1,5 | 3,5-4,0 | 2,7 | Ø 450 | 3700 | 3/8"-3/4" | 30 | 88 | 29 | 5.080 |
| MDF-VF-2068 | 3 1/2 | 400V-III-50Hz | 6148 | 10,0-12,0 | 1,5 | 4,0-5,0 | 3,1 | Ø 450 | 3700 | 1/2"-3/4" | 30 | 88 | 29 | 5.610 |
| MDF-VF-3086 | 4 | 400V-III-50Hz | 7197 | 12,0-16,0 | 2,0 | 4,5-6,0 | 3,37 | Ø 450 | 4000 | 1/2"-7/8" | 30 | 115 | 39 | 6.477 |
| MDF-VF-3108 | 5 | 400V-III-50Hz | 9434 | 16,0-20,0 | 2,0 | 5,5-7,5 | 4,5 | 2x Ø 450 | 6500 | 1/2"-7/8" | 30 | 120 | 37 | 6.936 |
| MDF-VF-4136 | 6 1/2 | 400V-III-50Hz | 11944 | 20,0-24,0 | 2,5 | 7,0-9,0 | 5,99 | 2x Ø 450 | 7000 | 1/2"-1 1/8" | 30 | 135 | 36 | 7.538 |

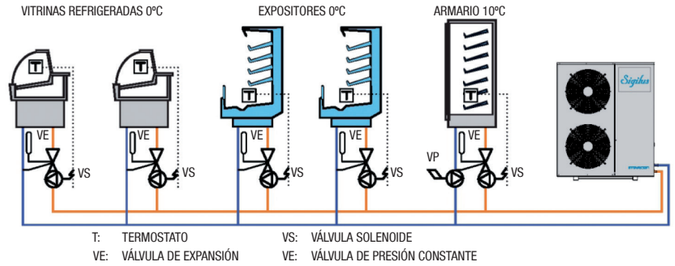


T: TERMOSTATO
VE: VÁLVULA DE EXPANSIÓN
VS: VÁLVULA SOLENOIDE
VE: VÁLVULA DE PRESIÓN CONSTANTE

* Tensión 400V-III-50Hz también disponible en estos modelos.
* Potencia frigorífica basada en condiciones EN13215: Temperatura ambiente de 32ºC, temperatura de evaporación de -10ºC, sobrecalentamiento de 20K y subenfriamiento de 3K.
* Longitud de servicio mínimo como longitud del servicio de menor tamaño admisible.
* Consultar para longitudes de tubería superiores a 30 metros.
* Nivel sonoro referido a nivel de presión acústica en dB(A), medido en camppo abierto a 10 m. de distancia de la fuente.

Todos los servicios se deben equipar con válvula de expansión termostática y válvula solenoide controlada por un termostato.
La unidad motocondensadora debe seleccionarse a partir de la longitud total del servicio.

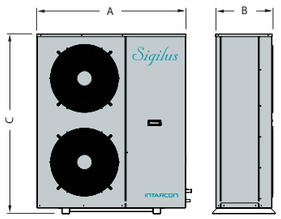


| Dimensiones (mm) | A | B | C |
|---|---|---|---|
| serie 0 | 670 | 305 | 440 |
| serie 1 | 1030 | 373 | 577 |
| serie 2 | 1080 | 410 | 827 |
| serie 3 | 1150 | 481 | 1097 |
| serie 4 | 1150 | 481 | 1347 |




Características técnicas y constructivas sujetas a variación sin previo aviso. / We reserve the right to change specifications whitout prior notice. / Sujet technique et la conception de modifications sans préavis.



**CONSULTE PRECIOS PARA SU INSTALACIÓN*
**CONSULT PRICES FOR INSTALLATION*
**PRIX POUR L'INSTALLATION CONSULTER*

# CONDENSADORAS REFRIGERADAS POR AGUA

## *CHILLED WATER CONDENSING · CONDENSEURS REFROIDIS Á L´EAU*

### DESCRIPCIÓN CONDENSADORAS AGUA

- Grupos frigoríficos condensador por agua para refrigeración a temperatura positiva, de tamaño muy compacto y silencioso, diseñados para instalación en pared, suelo o sobre el servicio frigorifico.

### DESCRIPTION WATER CONDENSER

- Groups refrigerators condenser cooling water temperature to positive, very compact size and quiet, designed for wall, floor or the refrigerator service.

### DESCRIPTION CONDENSATION L´EAU

- Groupes réfrigérateurs de refroidissement du condenseur température de l'eau, la taille et calme très compact positif, conçu pour le mur, le plancher ou le service de réfrigérateur.

### CARACTERÍSTICAS TÉCNICAS

- Carrocería en chapa de acero galvanizado prelacado, con revestimiento fonoabsorbente, con registro frontal desmontable para acceso a compresor y cuadro eléctrico.
- Alimentación 400V -III-50Hz.
- Compresor scroll sobre soportes antivibratorios con aislamiento acústico.
- Precarga de gas refrigerante R134a
- Condensador de placas soldadas de acero inoxidable. Circuito frigorífico con recipiente, filtro, visor, válvula solenoide, presostatos de AP y BP y válvulas de servicio.
- Circuito hidráulico de condensación en tubo de cobre con conexiones roscadas.
- Cuadro electrico de control con protección diferencial y magnetotérmica.

### TECHNICAL DATA

- Body in prepainted galvanized steel, with soundproofing lining, with removable front register for access to compressor and electrical panel.
- Supply 400V-III-50Hz
- Scroll compressor on supports whith vibration soundproofed
- Preload of refrigerant R134a
- Capacitor welded stainless steel plates. With container refrigeration circuit, filter, display, solenoid valve, AP and BP pressure switches and valves Service
- Condensing water circuit of copper tube with threaded connections.
- Electric control box with differential and circuit breaker protection.

### CARACTÉRISTIQUES TECHNIQUES

- Corps en acier galvanisé prélaqué, avec doublure d'insonorisation, avec registre avant amovible pour l'accès à compresseur et le panneau électrique.
- Alimentation 400V -III-50Hz.
- Compresseur Scroll sur des supports vibration insonorisées.
- Précharge du gaz R134a
- Condensateur soudé plaques d'acier inoxydable. Avec circuit contenant de réfrigération, filtre, affichage, électrovanne, pressostats AP et BP et les vannes de service
- Condensation circuit d'eau du tube de cuivre avec des raccords filetés.
- Boîte de contrôle électrique avec protection différentielle et le disjoncteur.

| COMPRESOR | SERIE / MODELO | COMPRESOR | | | POTENCIA FRIGORÍFICA (W) (1) | | | | POTENCIA ABSORB. NOMINAL (kW)* | INTENS. MÁXIMA ABSORB. (A) | CAUDAL CONDENSACIÓN (l/h) | CONEXIONES HIDRÁULICAS | CONEXIÓN FRIGORÍFICA LIQ-GAS | PESO (kg) | SPL dB(A) (2) |
|---|---|---|---|---|---|---|---|---|---|---|---|---|---|---|---|
| | | CV | MODELO | TENSIÓN | TEMPERATURA DE EVAPORACIÓN | | | | | | | | | | |
| | | | | | 0 ºC | -5 ºC | -10 ºC | -15 ºC | | | | | | | |
| 1x Scroll | MDM-SY-1 015 | 2 | ZB15 | 400V-III * | 2.810 | 2.350 | 1.940 | 1.590 | 1,1 | 5 | 500 | 3/4" | 1/4"-5/8" | 43 | 37 |
| | MDM-SY-1 021 | 3 | ZB21 | 400V-III * | 4.200 | 3.500 | 2.890 | 2.360 | 1,5 | 7 | 750 | 3/4" | 1/4"-3/4" | 53 | 40 |
| | MDM-SY-1 029 | 4 | ZB29 | 400V-III | 5.200 | 4.340 | 3.590 | 2.940 | 2,0 | 10 | 1.000 | 1" | 3/8"-7/8" | 53 | 40 |
| | MDM-SY-1 038 | 5 | ZB38 | 400V-III | 7.060 | 5.890 | 4.860 | 3.980 | 2,5 | 13 | 1.250 | 1" | 3/8"-7/8" | 68 | 53 |
| | MDM-SY-1 045 | 6 | ZB45 | 400V-III | 8.250 | 6.890 | 5.700 | 4.670 | 2,9 | 13 | 1.500 | 1" | 3/8"-1 1/8" | 70 | 43 |
| | MDM-SY-1 057 | 8 | ZB57 | 400V-III | 10.500 | 8.760 | 7.240 | 5.930 | 4,1 | 16 | 2.000 | 1 1/4" | 1/2"-1 1/8" | 75 | 50 |

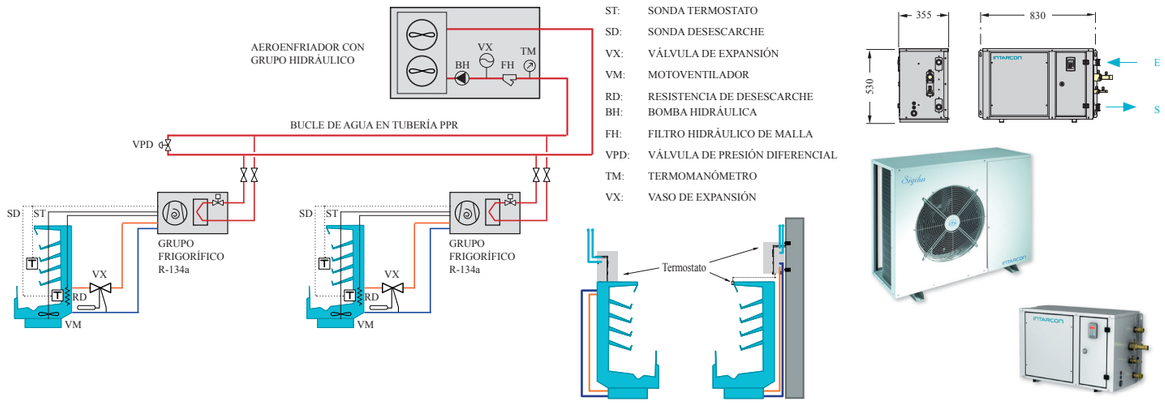


ST: SONDA TERMOSTATO
SD: SONDA DESESCARCHE
VX: VÁLVULA DE EXPANSIÓN
VM: MOTOVENTILADOR
RD: RESISTENCIA DE DESESCARCHE
BH: BOMBA HIDRÁULICA
FH: FILTRO HIDRÁULICO DE MALLA
VPD: VÁLVULA DE PRESIÓN DIFERENCIAL
TM: TERMOMANÓMETRO
VX: VASO DE EXPANSIÓN

### DESCRIPCIÓN AEROENFRIADORES CON GRUPO HIDRAULICO

- Aeroenfriadores de agua con grupo hidráulico, en construcción silenciosa, diseñados para la evacuación del calor del bucle de agua de condensación de equipos frigoríficos.

### DESCRIPTION AIR COOLERS WITH HYDRO

- Water coolers with hydraulic unit, in quiet building, designed for heat dissipation loop condensation of refrigerating equipment.

### DESCRIPTION REFROIDISSEUR D´AIR AVEC HYDRO

- Refroidisseurs d'eau avec unité hydraulique, dans immeuble calme, conçu pour boucle de dissipation de la chaleur de condensation de l'équipement de réfrigération.

### CARACTERÍSTICAS TÉCNICAS

- Motoventiladores axiales silenciosos de bajas revoluciones, montados en tobera, hélices equilibradas dinámicamente y rejillas de protección exterior.
- Batería de agua de alta eficiencia de tubos de cobre y aletas de aluminio.
- Grupo hidráulico incorporado formado por bomba circuladora electrónica con caudal variable, vaso de expansión, válvula de seguridad, filtro de malla, termomanómetro y tuma de llenado.
- Conexiones hidráulicas a roscar
- Cuadro eléctrico de potencia, con protección de bomba hidraúlica y motoventilador.

### TECHNICAL DATA

- Silent low speed axial fan motors mounted on nozzle propellers and dynamically balanced external protection grilles.
- Water coil high efficiency copper tubes and aluminum fins.
- Built hydraulic unit consists of electronic circulation pump with variable flow, expansion vessel, safety valve, strainer, combined temperature and filling Tuma.
- Hydraulic screw connections
- Electric power panel, with protection of hydraulic pump and fan motor.

### CARACTÉRISTIQUES TECHNIQUES

- Moteurs silencieux des ventilateurs axiaux à faible vitesse montés sur les hélices de buses et dynamiquement équilibrés grilles de protection externes.
- Bobine de l'eau des tubes en cuivre à haute efficacité et des ailettes en aluminium.
- Unité hydraulique intégré se compose de pompe de circulation électronique à débit variable, vase d'expansion, soupape de sécurité, la crépine, la température et remplissage combinés Tuma.
- Vissages hydrauliques
- Panneau d'alimentation électrique, de la protection de la pompe hydraulique et le moteur du ventilateur.

| SERIE / MODELO | TENSIÓN | POTENCIA TÉRMICA DE INTERCAMBIO (W) (1) | CAUDAL DE AIRE (m³/h) | VENTILADOR (Nx Ø mm) | CAUDAL DE AGUA (l/h) | POTENCIA ABSORBIDA NOMINAL (kW)(1) | INTENSIDAD MÁXIMA ABSORBIDA (A) | COLUMNA DE AGUA (m.c.a.) | CONEXIONES HIDRÁULICAS | PESO (kg) | SPL (2) dB(A) |
|---|---|---|---|---|---|---|---|---|---|---|---|
| CWF-2 | 230V-I | 6.000 | 3.700 | Ø450 | 1.000 | 0,45 | 3 | 10 | 1" | 81 | 26 |
| CWF-3 | 230V-I | 10.000 | 6.500 | 2x Ø450 | 1.500 | 0,75 | 6 | 10 | 1" | 100 | 29 |
| CWF-4 | 230V-I | 12.000 | 7.000 | 2x Ø450 | 2.000 | 0,85 | 7 | 10 | 1 1/4" | 113 | 29 |

# ARMARIO MINIMARKET

## *CABINET MINIMARKET · ARMOIRE MINIMARKET*



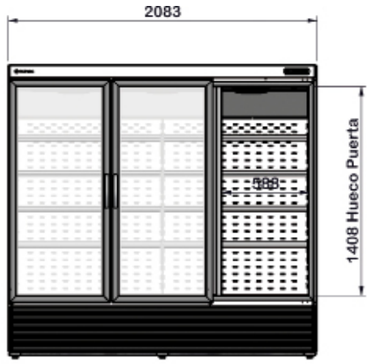


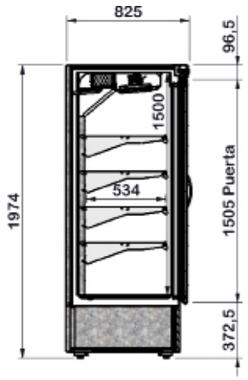




Detalle iluminación frontal
Detail front lighting
Détail eclairage avant



Detalle ventilador evaporador
Detail evaporator fan
Détail ventilateur de l'évaporateur

| CARACTERÍSTICAS TÉCNICAS | TECHNICAL DATA | CARACTÉRISTIQUES TECHNIQUES |
|---|---|---|
| • Exterior e interior en acero plastificado blanco, con aristas curvas y fondo embutido<br>• Puertas de apertura reversible, con sistema de cierre automático y burlete magnético (permanece abierta al superar los 90° de apertura)<br>• Iluminación LED<br>• Estantes interiores de acero lacado blanco, regulables en altura con soportes tipo estantería y banda porta-precios<br>• Pies ajustables en altura, ruedas opcionales<br>• Cuadro de mandos y rejilla ventilación motor, desmontables<br>• Unidad condensadora ventilada<br>• Evaporador sistema tiro forzado, con recubrimiento epoxi anticorrosión<br>• Cortina de aire a toda la altura del respaldo interior<br>• Paro ventiladores tiro forzado al abrir la puerta<br>• Evaporación automática del agua de descarche<br>• Aislamiento de poliuretano inyectado, densidad 40 Kg/m³, cero efectos ODP y GWP<br>• Control digital de temperatura, descarches optimizados, alarma por puerta abierta y alta temperatura de condensación. Eficiente gestión del consumo de energía<br>• Temperatura de trabajo a 32°C ambiente | • White plastic coated exteriorand interior, stainless steel stamped bottom and rounded corners<br>• Doors with self closing system, blocked opening, magnetic gasket and possibility of changing the opening sense<br>• LED lighting<br>• Heavy dutty shelves made of coated panel, height adjustable by supports and label holder<br>• Adjustable legs, castors as optional<br>• Control panel and engine ventilation grill, removable<br>• Fan assisted condenser unit<br>• Fan assisted evaporator, with epoxi anticorrosio coating<br>• Air courtain in the whole rear side<br>• Evaporator fan stops when door is opened<br>• Automatic evaporation of defrost water<br>• 40 Kg/m³ density polyurethane insulation, zero ODP and GWP<br>• Digital temperature control, optimized defros, door open and high-temperature condensation alarms. Efficient management of energy consumption<br>• Operating temperature 32°C ambient | • Extérieur et intérieur en acier plastifié blanc, avec des bords incurvés et des saucisses fond<br>• Ouverture des portes réversibles avec système de fermeture automatique et joint magnétique ( reste ouvert à dépasser 90 ° d'ouverture )<br>• Eclairage LED<br>• Intérieur étagères en acier laqué blanc , supports hauteur de type tablette réglable et support de ceinture prix<br>• Pieds réglables en hauteur , roues en option<br>• Tableau de bord et le moteur grille d'aération , amovible<br>• Condenseur ventilé<br>• Forcé évaporateur projet de système avec revêtement époxy corrosion<br>• Rideau d'air sur toute la hauteur du support interne<br>• Chômage forcé ventilateurs de tirage pour ouvrir la porte<br>• Dégivrage automatique évaporation de l'eau<br>• Isolation injectée de polyuréthane , densité 40 kg / m³ , ODP nul et effets PRG<br>• Contrôle digital de la température , dégivrage optimisé , alarme de porte et haute température de condensation . Une gestion efficace de la consommation d' énergie<br>• Travailler température 32 ° C environnement |

| Modelo<br>Model<br>Modèle | Largo<br>Length<br>Longueur<br>(mm) | Alto<br>Height<br>Hauteur<br>(mm) | Fondo<br>Depth<br>Profondeur<br>(mm) | Exposición<br>Display<br>Exposition<br>(m²) | Estantes<br>Shelves<br>Étagères | Potencia frig.<br>Frig. Power<br>Puissance frig.<br>(W) | Refrigerante<br>Coolant<br>Réfrigérant |
|---|---|---|---|---|---|---|---|
| DRVC-2003 | 2085 | 1975 | 825 | 4,38 | 8 | 1174 | R-134a |

230v 60Hz / 115v 60Hz. consultar - consult - consulter

| OPCIONES · OPTIONS · OPTIONS | | | |
|---|---|---|---|
| Modelo | Ruedas | Registrador de alarmas HACCP | 230v 60Hz / 115v 60Hz |
| Model | wheels | HACCP alarm recorder | 230v 60Hz / 115v 60Hz |
| Modèle | roues | alarmes enregistreur HACCP | 230v 60Hz / 115v 60Hz |
| DRVC-2003 | 115 € | Consultar - Consult - Consulter | Consultar - Consult - Consulter |

Características técnicas y constructivas sujetas a variación sin previo aviso. / We reserve the right to change specifications whitout prior notice. / Sujet technique et la conception de modifications sans préavis.



NEW 2016 NOVEDAD



**DRVC-2003**

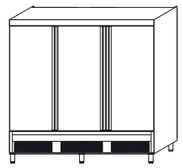

DRVC-2003 **3.560 €**

# CONSERVADOR EXPOSITOR DE CONGELADOS (PRE-CONGELADOS)

## *HORIZONTAL COMMERCIAL FREEZER (PRE-FROZEN)*

## *CONSERVATEUR HORIZONTAL DE CONGELÉS (PRE-CONGELÉS)*



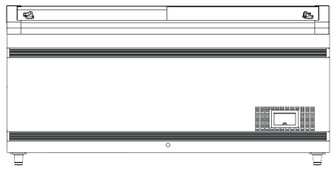

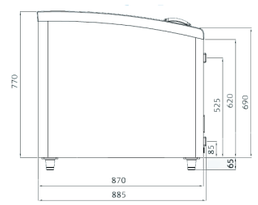


**SMR-170-SL-AD**

**SMR-220-SL-AD**

**SMR-250-SL-AD**

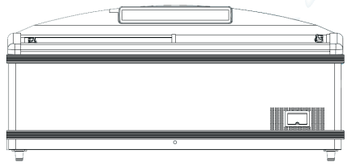

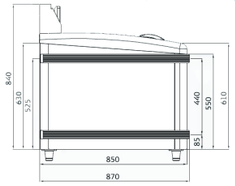


**SMR-190-SL-AD**



**SMR-190-SL-AD**

| CARACTERÍSTICAS TÉCNICAS | TECHNICAL DATA | CARACTÉRISTIQUES TECHNIQUES |
|---|---|---|
| • Exterior e interior en chapa plastificada epoxy | • Exterior and interior epoxy laminated plate | • Extérieur et intérieur en tôle plastifiée époxy |
| • Puertas correderas, en cristal templado con tratamiento refractario y bajo-emisivo | • Sliding doors, tempered glass with treatment refractory, low-emissive | • Portes coulissantes, en vitre trempé avec un traitement réfractaire et bas-émissive |
| • Luz interior por LEDS | • Internal LEDS lighting | • Lumière intérieur LED |
| • Estantes y separadores interiores | • Interior shelves and dividers | • Etagères et séparateurs intérieures |
| • Canal desagüe interior | • Inner drain channel | • Canal d'écoulement interne |
| • Aislamiento de poliuretano inyectado, 70 mm , bajo GWP y cero efecto ODP | • Injected polyurethane insulation, 70 mm, low GWP and zero ODP effect | • Isolation en polyuréthane injecté, 70 mm., GPW bas et effet nul ODP |
| • Evaporador impreso en el interior de la cámara | • Evaporator printed on the inside of the chamber | • Evaporateur imprimé dans l'intérieur de la chambre |
| • Condensador helicoidal, libre de mantenimiento | • Condenser coil, maintenance-free | • Condensateur hélicoïdal, sans entretien |
| • Un descarche automático cada 24 horas, por gas caliente | • One automatic defrost every 24 hours, by hot gass | • Dégivrage automatique chaque 24 heures, à gaz chaud |
| • Centralita digital y termómetro | • Digital control and thermometer | • Contrôle digital et thermomètre |
| • Clase climática 4 (+30°C max. / 55% rH) | • Climate Class 4 (+30 ° C max. / 55% rH) | • Classe climatique 4 (+30ºC max./ 55% rH) |
| • Rango de funcionamiento -26°C -16°C | • Operating range -26°C -16°C | • Gamme de fonctionnement -26ºC -16ºC |
| • Tensión 220-240V / 50 Hz | • Voltage 220-240V / 50 Hz | • Voltage 220-240V / 50 Hz |
| • Refrigerante R404A | • Refrigerant R404A | • Réfrigérant R404A |

| Modelo<br>Model<br>Modèle | Largo<br>Length<br>Longueur<br>(mm) | Alto<br>Height<br>Hauteur<br>(mm) | Fondo<br>Depth<br>Profondeur<br>(mm)) | Largo int.<br>Int. Length<br>Longueur int<br>(mm) | Alto int.<br>Int. Height<br>Hauteur int.<br>(mm) | Fondo int.<br>Int. Depth<br>Profondeur int.<br>(mm) | Capacidad útil<br>New capacity<br>Capacité utile<br>(L) | Exposición<br>Display<br>Exposition<br>($m^2$) | Consumo<br>Consumption<br>Consommation<br>(W) |
|---|---|---|---|---|---|---|---|---|---|
| SMR-170-SL-AD | 1700 | 835 | 870 | 1560 | 661 | 710 | 532 | 1.17 | 9.2 KW / 24h |
| SMR-220-SL-AD | 2200 | 835 | 870 | 2060 | 661 | 710 | 739 | 1.28 | 10.9 KW / 24h |
| SMR-250-SL-AD | 2500 | 835 | 870 | 2360 | 661 | 710 | 883 | 1.39 | 11.2 KW / 24h |
| SMR-190-SL-AD | 1940 | 905 / 675 | 870 | 1760 | 607 / 550 | 710 | 574 | 1.09 | 8.9 KW / 24h |

**OPCIONES · OPTIONS · OPTIONS**

| | | | |
|---|---|---|---|
| KIT unión 170 | Join KIT 170 | Joint KIT 170 | 70 € |
| KIT unión 220 | Join KIT 220 | Joint KIT 170 | 75 € |
| KIT unión 250 | Join KIT 250 | Joint KIT 170 | 90 € |
| Estructura porta-precios 220 | Labels holder 220 | Porte étiquettes 220 | 550 € |
| Display electrónico 190 | Display electronic | Display electronique | 470 € |

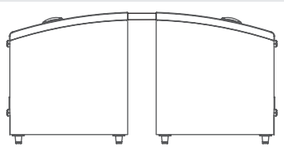

Características técnicas y constructivas sujetas a variación sin previo aviso. / We reserve the right to change specifications whitout prior notice. / Sujet technique et la conception de modifications sans préavis.



**SMR-170-SL-AD**



**SMR-220-SL-AD**

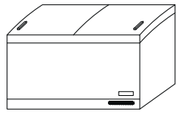

SMR-170-SL-AD **2.455 €**

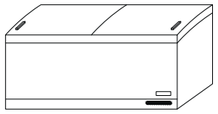

SMR-220-SL-AD **2.630 €**

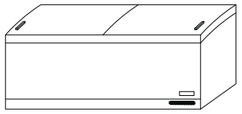

SMR-250-SL-AD **3.065 €**

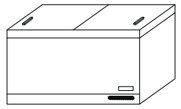

SMR-190-SL-AD **2.595 €**

# 5 MESAS REFRIGERADAS
## REFRIGERATED COUNTER
## MEUBLE RÉFRIGÉRÉE

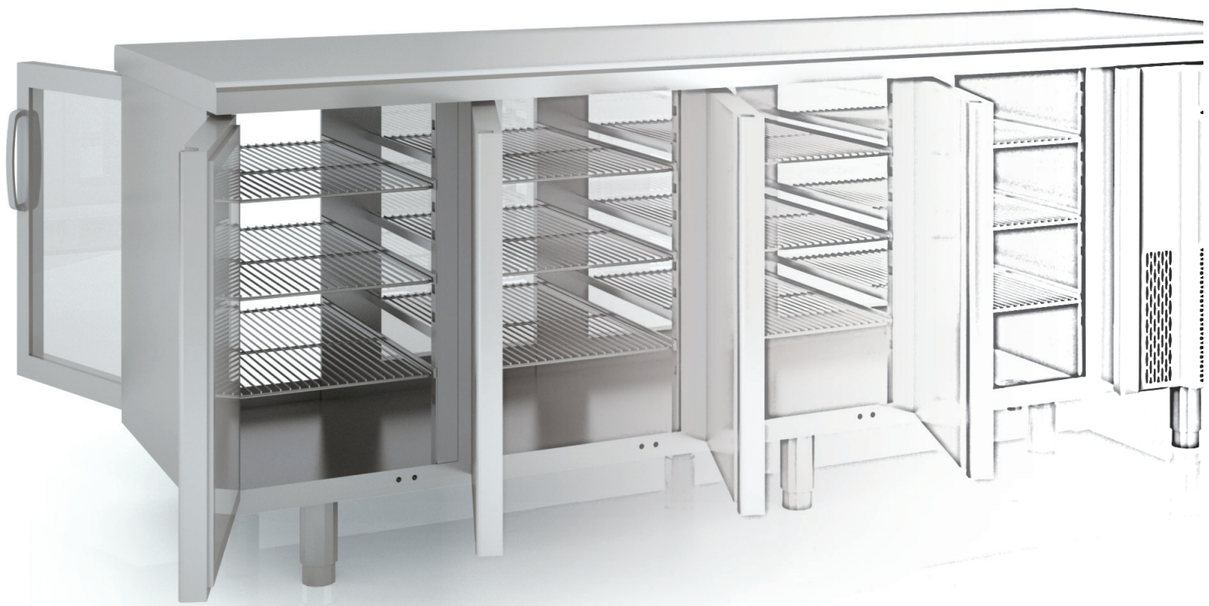

### CARACTERÍSTICAS TÉCNICAS

- Exterior en acero inox AISI-304 18/10, excepto el respaldo
- Interior en acero inox AISI-304 18/10, con aristas curvas y fondo embutido
- Puertas de apertura reversible, con sistema de cierre automático y burlete magnético (permanece abierta al superar los 90° de apertura)
- Contrapuerta inox embutida
- Luz interior en modelos puerta de cristal
- Encimera de acero inox AISI-304 18/10 con frente curvo y peto trasero sanitario de 100 mm (opcional sin peto según modelo)
- Estantes interiores de varilla en acero plastificado, regulables en altura, sobre apoyos inox
- Pies en tubo de acero inox ajustables en altura 125 200 mm
- Unidad condensadora ventilada y extraíble
- Evaporador sistema tiro forzado, con recubrimiento anticorrosión
- Evaporación automática del agua de descarche de serie, excepto modelos pre-instalacion
- Aislamiento de poliuretano inyectado, densidad 40 Kg/m³, bajo GWP y cero efecto ODP
- Control digital de temperatura y descarches, eficiente en la gestión del consumo de energía
- Temperatura de trabajo a 32°C ambiente
- Cajoneras inox refrigeradas desmontables sobre guías telescópicas con sistema autocierre

### TECHNICAL DATA

- AISI-304 18/10 stainless steel exterior, except the rear side
- AISI-304 18/10 stainless steel interior, stamped bottom and rounded corners
- Doors with self closing system, blocked opening, magnetic gasket and possibility of changing the opening sense
- Rear-door by stamped steel
- Interior light in glass door models
- AISI-304 18/10 stainless steel worktop, with roun-ded front and 100 mm sanitary up stand (optional without up stand depending on model)
- Shelves made of plasticized steel wire, height adjustable by stainless steel supports
- AISI -304 18/10 adjustable legs, 125 to 200 mm
- Removable and fan assisted condenser unit
- Fan assisted evaporator, with anticorrosion coating.
- Automatic evaporation of defrost water ass standard, except models preinstalation
- 40 Kg/m³ density polyurethane insulation, low GWP and zero ODP effect
- Energy efficient digital controller of temperature and defrosts
- Operating temperature 32°C ambient
- Removable stainless refrigerated drawers on telescopic guides with self-closing system

### CARACTÉRISTIQUES TECHNIQUES

- Extérieur en acier inox AISI 304 18/10, à l'exception de la partie arrière
- Intérieur en acier inox AISI 304 18/10, avec bords incurvés et bac encastré.
- Ouverture des portes réversibles avec système de fermeture automatique avec joint magnétique (la porte se maintient ouverte lorsque l'angle dépasse les 90 ° à l'ouverture)
- Contreporte en Inox encastrée
- Lumière intérieure dans les modèles de portes en verre
- Plan de travail en acier inoxydable AISI 304 18/10 avec avant incurvé et arrière avec bavette de 100mm et évacuation sanitaire (sur option : sans bavette en fonction du modèle)
- Étagères intérieures avec Fils d'acier plastifi és, réglables en hauteur, posées sur soutien en inox.
- Pieds en tube d'acier inoxydable réglables en hau-teur 125 - 200 mm
- Unité de condensation ventilée extractible
- Evaporateurs avec système de marche forcée et recouvrement anticorrosion.
- Evaporation automatique des eaux de dégivrage en série, sauf les modéles préinstallation.
- Isolation à base de polyuréthane injecté, densité 40 kg/m³, faible GWP et aucun effet ODP.
- Le Contrôle digital de température ainsi que le dégivrage automatique œuvre à une meilleure gestion de la consommation énergétique.
- Température ambiante de travail à 32ºC
- Amovibles tiroirs réfrigérés inoxydable sur glissières télescopiques avec système de fermeture automatique






**BMR** Página 153
Mesas frías SNACK
Counter SNACK
Meuble SNACK



**BPR** Página 173
Mesa pastelera
Pastry counter
Meuble Pâtisserie



**BMRP** Página 155
Mesas frías SNACK preinstalación
Counter SNACK preinstallation
Meuble SNACK préinstallation



**DMF** Página 175
Mesa compacta GN 1/1
Compact table
Table compacte



**CMR** Página 157
Frente mostrador SNACK
SNACK front desk
Réception SNACK



**MP / MS** Página 177
Mesa fría saladette GN 1/1
GN 1/1 Saladette counter
Meuble saladette GN 1/1



**CMC** Página 159
Frente mostrador cafetero compacto
Front desk compact coffee
Bureau café compact avant



**DMFG** Página 179
Mesa fría salad-cheff GN 1/1
GN 1/1 salad-cheff counter
Meuble salad-cheff GN 1/1



**CMC** Página 161
Frente mostrador cafetero
Front desk coffee
Bureau café avant



**DMFK** Página 181 y 183
Mesa fría GN 1/1 fast food
GN 1/1 fast food counter
Meuble fast food GN 1/1



**ECM** Página 163
Estantería frente mostrador
Shelf front desk
Avant de conservation bureau

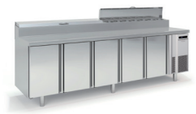

**MEI** Página 185
Mesa fría sushi-cheff
Sushi-cheff counter
Meuble sushi-cheff



**BRG** Página 165
Mesa fría GN 1/1
GN 1/1 counter
Meuble GN 1/1



**DMFPP** Página 187
Mesa fría pizza compacta
Compact pizza counter
Meuble compacte



**BRGP** Página 167
Mesa fría GN 1/1 preinstalación
GN 1/1 counter preinstallation
Meuble GN 1/1 préinstallation



**IE** Página 189
Expositor de ingredientes
Exhibitor ingredients
ingrédients d'exposants

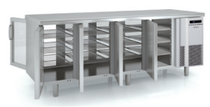

**BRG-DA** Página 169
Mesa fría central GN 1/1
GN 1/1 central counter
Meuble central GN 1/1



**MP** Página 191
Mesa fría pizza
Pizza counter
Meuble pizza



**BCR** Página 171
Mesa fría GN 1/1 bajo cocina
GN 1/1 under kitchen counter
Sous cuisine meuble GN 1/1



**CLM** Página 195
Lavamanos
Sink
Évier

# MESA FRÍA SNACK REFRIGERACIÓN Y CONGELADOS

*SNACK COUNTER, CHILLER AND FREEZER · TABLE RÉFRIGEREE SNACKS: REFRIGERATION ET CONGELATION*

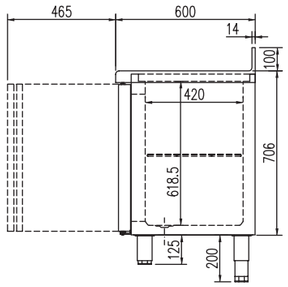


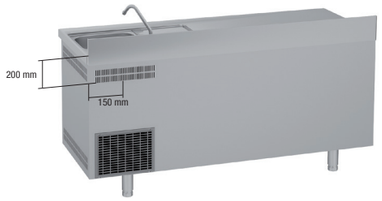


TOMA DE DESAGÜE · DRAIN OUTLET · DRAIN FAIRE



DETALLE FREGADERO - DETAIL SINK - DETAIL ÉVIER



BMR-200-F



BMR-200-2/3



BMR-200




BMR-200-V

Ver características técnicas en página 150 / See technical data in page 150 / Voir caractéristiques techniques page 150

| Modelo<br>Model<br>Modèle | Largo<br>Length<br>Longueur<br>mm | Alto<br>Height<br>Hauteur<br>mm | Fondo<br>Depth<br>Profondeur<br>mm | Potencia Frig.<br>Frig Power<br>Puissance Frig.<br>W | Consumo<br>Consumption<br>Consommation<br>W | Capacidad<br>Capacity<br>Exposition<br>L | Peso Neto<br>Net Weight<br>Poid Net<br>Kg | Estantes x set<br>Shelves x set<br>Étagères x set | Tensión monofásica<br>Single phase voltage<br>Tension monophasique | Refrig.<br>Coolant<br>Frigorigène | Rango<br>Range<br>Gamme |
|---|---|---|---|---|---|---|---|---|---|---|---|
| BMR/BMRV-150 | 1495 | 850 | 600 | 250 | 350 | 260 | 92 | 1 | 230 V - 50 Hz | R-134a | -2°C+8°C |
| BMR/BMRV-200 | 2020 | 850 | 600 | 300 | 396 | 410 | 113 | 1 | 230 V - 50 Hz | R-134a | -2°C+8°C |
| BMR/BMRV-250 | 2545 | 850 | 600 | 590 | 615 | 560 | 134 | 1 | 230 V - 50 Hz | R-134a | -2°C+8°C |
| BMR/BMRV-300 | 3070 | 850 | 600 | 590 | 615 | 710 | 155 | 1 | 230 V - 50 Hz | R-134a | -2°C+8°C |
| BMC/BMCV-150 | 1495 | 850 | 600 | 390 | 880 | 260 | 92 | 1 | 230 V - 50 Hz | R-404A | -20°C-15°C |
| BMC/BMCV-200 | 2020 | 850 | 600 | 390 | 880 | 410 | 113 | 1 | 230 V - 50 Hz | R-404A | -20°C-15°C |
| BMC/BMCV-250 | 2545 | 850 | 600 | 620 | 1014 | 560 | 134 | 1 | 230 V - 50 Hz | R-404A | -20°C-15°C |

| OPCIONES · OPTIONS · OPTIONS | | | |
|---|---|---|---|
| Parrilla adicional | Extra shelf | Grille additionnelle | **20 €** |
| Cajonera doble inox, auto-cierre | Double drawers set, self-closing | Tiroirs doubles inox, fermeture automatique | **355 € x set** |
| Cajonera triple inox, auto-cierre | Triple drawers set, self-closing | Tiroirs triple inox, fermeture automatique | **525 € x set** |
| Cerradura puerta inox | Solid door lock | Serrure à porte inox | **15 € x ud** |
| Cerradura puerta cristal | Glass door lock | Serrure à porte en verre | **45 € x ud** |
| Motor lado izquierdo | Left side engine | Moteur côté gauche | **55 €** |
| Encimera sin peto | No upstand worktop | Plan de travail sans panneau de protection | **0 €** |
| Set 4 ruedas | 4 Castors set | Jeu 4 roulettes | **75 € x set** |
| Set 6 ruedas | 6 Castors set | Jeu 6 roulettes | **115 € x set** |
| Registrador de alarmas HACCP | HACCP alarm recorder | Enregistreur d'alarme HACCP | **245 € x set** |
| Tropicalizado 43°c | Tropicalized to 43°c | Tropicalisé 43°c | **consultar - consult - consulter** |
| Respaldo inox | Stainless steel rear side | Soutien en inox | **consultar - consult - consulter** |
| 230V 60hz / 115v 60hz | 230V 60hz / 115v 60hz | 230V 60hz / 115v 60hz | **consultar - consult - consulter** |

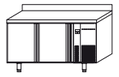

BMR-150 **1.717 €**
BMC-150 **2.182 €**

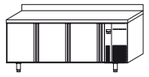

BMR-200 **2.035 €**
BMC-200 **2.520 €**

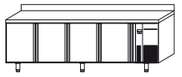

BMR-250 **2.414 €**
BMC-250 **3.025 €**

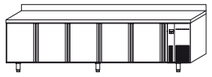

BMR-300 **2.889 €**



BMR-150-V **1.959 €**
BMC-150-V **2.394 €**

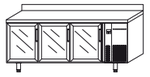

BMR-200-V **2.368 €**
BMC-200-V **2.868 €**

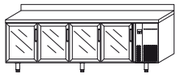

BMR-250-V **2.843 €**
BMC-250-V **3.454 €**

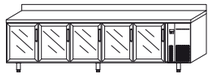

BMR-300-V **3.389 €**



BMR-150-F **1.944 €**



BMR-200-F **2.252 €**

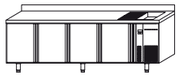

BMR-250-F **2.646 €**

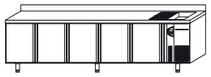

BMR-300-F **3.192 €**

Características técnicas y constructivas sujetas a variación sin previo aviso. / We reserve the right to change specifications whitout prior notice. / Sujet technique et la conception de modifications sans préavis.

# MESA FRÍA SNACK REFRIGERACIÓN Y CONGELADOS PRE-INSTALACIÓN

***SNACK COUNTER, CHILLER AND FREEZER FOR REMOTE CONDENSER UNIT***

***TABLE RÉFRIGÉRÉE SNACKS: RÉFRIGÉRATION ET CONGÉLATION: PRÉ-INSTALLATION***

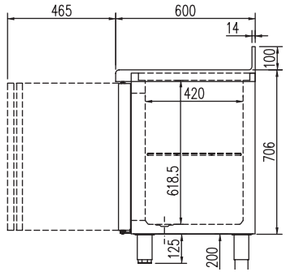




DETALLE PREINSTALACION
detailed pre-installation
détaillée de pré-installation



**BMRP-220-2/3**



**BMRP-220**

**Los modelos preinstalación NO incluyen valvulería, capilar y bandeja de evaporación automatica**
**The preinstallation models do not include valves, capillary and automatic evaporation tray**
**Les modèles de préinstallation ne comprennent pas les vannes, capillaire et le plateau d'évaporation automatique**

**Ver características técnicas en página 150 / See technical data in page 150 / Voir caractéristiques techniques page 150**

| Modelo<br>Model<br>Modèle | Largo<br>Length<br>Longueur<br>mm | Alto<br>Height<br>Hauteur<br>mm | Fondo<br>Depth<br>Profondeur<br>mm | Potencia Frig.<br>Frig Power<br>Puissance Frig.<br>W | Capacidad<br>Capacity<br>Exposition<br>L | Peso Neto<br>Net Weight<br>Poid Net<br>Kg | Estantes x set<br>Shelves x set<br>Étagères x set | Tensión monofásica<br>Single phase voltage<br>Tension monophasique | Refrig.<br>Coolant<br>Frigorigène | Rango<br>Range<br>Gamme |
|---|---|---|---|---|---|---|---|---|---|---|
| BMRP/BMRPV-120 | 1195 | 850 | 600 | 250 | 260 | 68 | 1 | 230 V - 50 Hz | R-134a | -2°C+8°C |
| BMRP/BMRPV-170 | 1720 | 850 | 600 | 300 | 410 | 89 | 1 | 230 V - 50 Hz | R-134a | -2°C+8°C |
| BMRP/BMRPV-220 | 2245 | 850 | 600 | 590 | 560 | 110 | 1 | 230 V - 50 Hz | R-134a | -2°C+8°C |
| BMRP/BMRPV-270 | 2770 | 850 | 600 | 590 | 710 | 135 | 1 | 230 V - 50 Hz | R-134a | -2°C+8°C |
| BMCP/BMCPV-120 | 1195 | 850 | 600 | 380 | 260 | 68 | 1 | 230 V - 50 Hz | R-404A | -20°C-15°C |
| BMCP/BMCPV-170 | 1720 | 850 | 600 | 480 | 410 | 89 | 1 | 230 V - 50 Hz | R-404A | -20°C-15°C |
| BMCP/BMCPV-220 | 2245 | 850 | 600 | 680 | 560 | 110 | 1 | 230 V - 50 Hz | R-404A | -20°C-15°C |

**OPCIONES · OPTIONS · OPTIONS**

| | | | |
|---|---|---|---|
| Parrilla adicional | Extra shelf | Grille additionnelle | **20 €** |
| Cajonera doble inox, auto-cierre | Double drawers set, self-closing | Tiroirs doubles inox, fermeture automatique | **355 € x set** |
| Cajonera triple inox, auto-cierre | Triple drawers set, self-closing | Tiroirs triple inox, fermeture automatique | **525 € x set** |
| Cerradura puerta inox | Solid door lock | Serrure à porte inox | **15 € x ud** |
| Cerradura puerta cristal | Glass door lock | Serrure à porte en verre | **45 € x ud** |
| Conexiones lado izquierdo | Left side connections | Connexions sur le côté gauche | **55 €** |
| Encimera sin peto | No upstand worktop | Plan de travail sans panneau de protection | **0 €** |
| Registrador de alarmas HACCP | HACCP alarm recorder | Enregistreur d'alarme HACCP | **245 € x set** |
| Evaporación automatica | Defrost water evaporation | Évaporation automatique | **65 €** |
| Tropicalizado 43°c | Tropicalized to 43°c | Tropicalisé 43°c | **consultar - consult - consulter** |
| Respaldo inox | Stainless steel rear side | Soutien en inox | **consultar - consult - consulter** |
| 230V 60hz / 115v 60hz | 230V 60hz / 115v 60hz | 230V 60hz / 115v 60hz | **consultar - consult - consulter** |

Características técnicas y constructivas sujetas a variación sin previo aviso. / We reserve the right to change specifications whitout prior notice. / Sujet technique et la conception de modifications sans préavis.



**LED**

**BMRP-170-V**

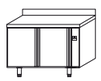

BMRP-120 **1.394 €**
BMCP-120 **1.530 €**

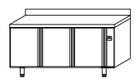

BMRP-170 **1.727 €**
BMCP-170 **1.909 €**

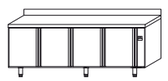

BMRP-220 **2.010 €**
BMCP-220 **2.197 €**

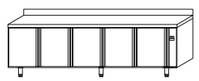

BMRP-270 **2.384 €**



BMRP-120-V **1.581 €**
BMCP-120-V **1.813 €**

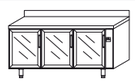

BMRP-170-V **2.015 €**
BMCP-170-V **2.328 €**

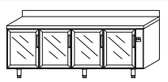

BMRP-220-V **2.379 €**
BMCP-220-V **2.752 €**

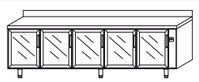

BMRP-270-V **2.848 €**

# FRENTE MOSTRADOR SNACK, REFRIGERACIÓN Y PREINSTALACIÓN

***SNACK BACK BAR COUNTER, CHILLER AND PREINSTALATION***

***COMPTOIR AVANT SNACK, RÉFRIGÉRATION ET LA PRÉINSTALLATION***

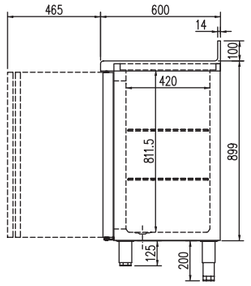




**CMR-250**
+ CAJONES



**LED**

**CMRP-220-V**



**CMRP-220**

**Los modelos preinstalación NO incluyen valvulería, capilar y bandeja de evaporación automatica**
**The preinstallation models do not include valves, capillary and automatic evaporation tray**
**Les modèles de préinstallation ne comprennent pas les vannes, capillaire et le plateau d'évaporation automatique**

**Ver características técnicas en página 150 / See technical data in page 150 / Voir caractéristiques techniques page 150**

| Modelo<br>Model<br>Modèle | Largo<br>Length<br>Longueur<br>mm | Alto<br>Height<br>Hauteur<br>mm | Fondo<br>Depth<br>Profondeur<br>mm | Potencia Frig.<br>Frig Power<br>Puissance Frig.<br>W | Consumo<br>Consumption<br>Consommation<br>W | Capacidad<br>Capacity<br>Exposition<br>L | Peso Neto<br>Net Weight<br>Poid Net<br>Kg | Estantes por puerta<br>Shelves by door<br>Étagères par porte | Tensión monofásica<br>Single phase voltage<br>Tension monophasique | Refrig.<br>Coolant<br>Frigorigène | Rango<br>Range<br>Gamme |
|---|---|---|---|---|---|---|---|---|---|---|---|
| CMR/CMRV-150 | 1495 | 1040 | 600 | 250 | 350 | 340 | 102 | 2 | 230 V - 50 Hz | R-134a | -2°C+8°C |
| CMR/CMRV-200 | 2020 | 1040 | 600 | 300 | 396 | 540 | 133 | 2 | 230 V - 50 Hz | R-134a | -2°C+8°C |
| CMR/CMRV-250 | 2545 | 1040 | 600 | 590 | 615 | 740 | 164 | 2 | 230 V - 50 Hz | R-134a | -2°C+8°C |
| CMR/CMRV-300 | 3070 | 1040 | 600 | 590 | 615 | 940 | 195 | 2 | 230 V - 50 Hz | R-134a | -2°C+8°C |
| CMRP/CMRPV-120 | 1195 | 1040 | 600 | 250 | | 340 | 72 | 2 | 230 V - 50 Hz | R-134a | -2°C+8°C |
| CMRP/CMRPV-170 | 1720 | 1040 | 600 | 300 | | 540 | 99 | 2 | 230 V - 50 Hz | R-134a | -2°C+8°C |
| CMRP/CMRPV-220 | 2245 | 1040 | 600 | 590 | | 740 | 125 | 2 | 230 V - 50 Hz | R-134a | -2°C+8°C |
| CMRP/CMRPV-270 | 2770 | 1040 | 600 | 590 | | 940 | 151 | 2 | 230 V - 50 Hz | R-134a | -2°C+8°C |

**OPCIONES · OPTIONS · OPTIONS**

| | | | |
|---|---|---|---|
| Parrilla adicional | Extra shelf | Grille additionnelle | **20 €** |
| Cajonera doble inox, auto-cierre | Double drawers set, self-closing | Tiroirs doubles inox, fermeture automatique | **570 € x set** |
| Cajonera triple inox, auto-cierre | Triple drawers set, self-closing | Tiroirs triple inox, fermeture automatique | **715 € x set** |
| Cajon tolva café por cajones | Coffee-grounds hopper instead of drawers | Echange trémie de café par tiroirs | **0 €** |
| Cerradura puerta inox | Solid door lock | Serrure à porte inox | **15 € x ud** |
| Motor lado izquierdo | Left side engine | Moteur côté gauche | **55 €** |
| Encimera sin peto | No upstand worktop | Plan de travail sans panneau de protection | **0 €** |
| Set 4 ruedas | 4 Castors set | Jeu 4 roulettes | **75 € x set** |
| Set 6 ruedas | 6 Castors set | Jeu 6 roulettes | **115 € x set** |
| Registrador de alarmas HACCP | HACCP alarm recorder | Enregistreur d'alarme HACCP | **245 € x set** |
| Respaldo inox | Stainless steel rear side | Soutien en inox | **consultar - consult - consulter** |
| Tropicalizado 43°c | Tropicalized to 43°c | Tropicalisé 43°c | **consultar - consult - consulter** |
| Versión baja temperatura -20°-15° | -20°-15° Version | Version -20°-15° | **consultar - consult - consulter** |
| 230V 60hz / 115v 60hz | 230V 60hz / 115v 60hz | 230V 60hz / 115v 60hz | **consultar - consult - consulter** |

Características técnicas y constructivas sujetas a variación sin previo aviso. / We reserve the right to change specifications whitout prior notice. / Sujet technique et la conception de modifications sans préavis.



**CMR-250**



**LED**

**CMR-250-V**

| | | | |
|---|---|---|---|
|  CMR-150 **1.934 €** | 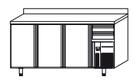 CMR-200 **2.328 €** | 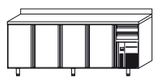 CMR-250 **2.712 €** | 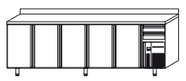 CMR-300 **3.131 €** |
|  CMR-150-V **2.202 €** |  CMR-200-V **2.697 €** | 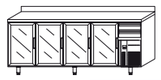 CMR-250-V **3.212 €** | 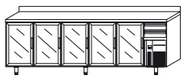 CMR-300-V **3.717 €** |
|  CMRP-120 **1.480 €** |  CMRP-170 **1.833 €** | 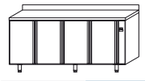 CMRP-220 **2.151 €** | 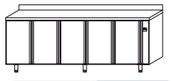 CMRP-270 **2.560 €** |
|  CMRP-120-V **1.727 €** |  CMRP-170-V **2.202 €** | 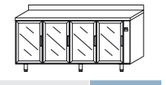 CMRP-220-V **2.626 €** | 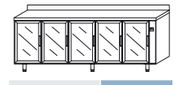 CMRP-270-V **3.151 €** |

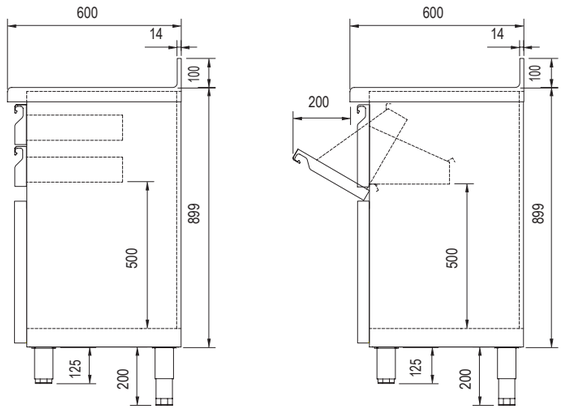


**CARACTERÍSTICAS TÉCNICAS**

- Módulos de diseño compacto
- Exterior y estantes en acero inox AISI-304 18/10, excepto el respaldo
- Respaldo en acero plastificado
- Encimera de acero inox AISI-304 18/10 con frente curvo y peto trasero sanitario de 100 mm (Opcional sin peto)
- Cajones con guías de rodamientos
- Cajón tolva para café, desmontable
- Cajones y tolva, son intercambiables
- Pies en tubo de acero inox ajustables en altura 125-200 mm
- Pueden fabricarse, bajo pedido, en diferentes medidas

**TECHNICAL DATA**

- Compact designed modules
- AISI-304 18/10 stainless steel exterior and shelf, except the rear side AISI-304 18/10 stainless steel exterior and shelves, except the rear side
- Rear panel in plasticized steel
- AISI-30418/10 stainless steel worktop, with rounded front and 100 mm sanitary up stand (optional without up stand
- Drawers with slides
- Detachable coffee-grounds hopper
- Interchangeable drawers (auxiliary and coffee)
- AISI -304 18/10 adjustable legs, 125 to 200 mm
- Can be produced on request, in different measures

**CARACTÉRISTIQUES TECHNIQUES**

- Modules de design compact
- Extérieur et étagères en acier inoxydable AISI 304 18/10, sauf la partie arrière
- Dossier en acier plastifié
- Plan de travail en acier inoxydable AISI 304 18/10, avec partie avant inclinée et panneau de protection arrière de 100mm (possible sans panneau de protection sur option)
- Tiroirs avec rails à roulement
- Tiroir-trémie de café amovible.
- Tiroir et trémie de café sont interchangeables.
- Pieds en tube d'acier inoxydable, réglables en hauteur 125-200mm
- Ce produit peut se fabriquer en différentes dimensions, sur commande.

| Modelo<br>Model<br>Modèle | Largo<br>Length<br>Longueur<br>mm | Alto<br>Height<br>Hauteur<br>mm | Fondo<br>Depth<br>Profondeur<br>mm | Peso Neto<br>Net Weight<br>Poid Net<br>Kg | Cajones<br>Drawers<br>Tiroirs | Tolva<br>Hopper<br>Trémie | Puertas<br>Doors<br>Portes |
|---|---|---|---|---|---|---|---|
| CMC-50-T | 475 | 1040 | 600 | 28 | 0 | 1 | 1 |
| CMC-50-C | 475 | 1040 | 600 | 28 | 2 | 0 | 1 |
| CMC-90 | 915 | 1040 | 600 | 55 | 2 | 1 | 2 |
| CMC-140 | 1375 | 1040 | 600 | 85 | 4 | 1 | 2 |

**DETALLE · DETAIL · DETAIL**



**CMR-150 + CMC-50-T**
Encimera especial
Special worktop
Surface spéciale



**CMC-50-T**



**CMC-90**



**CMC-140**

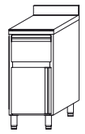

CMC-50-T **419 €**

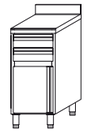

CMC-50-C **419 €**



CMC-90 **702 €**

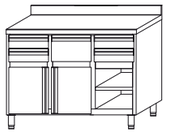

CMC-140 **1.005 €**

Características técnicas y constructivas sujetas a variación sin previo aviso. / We reserve the right to change specifications whitout prior notice. / Sujet technique et la conception de modifications sans préavis.

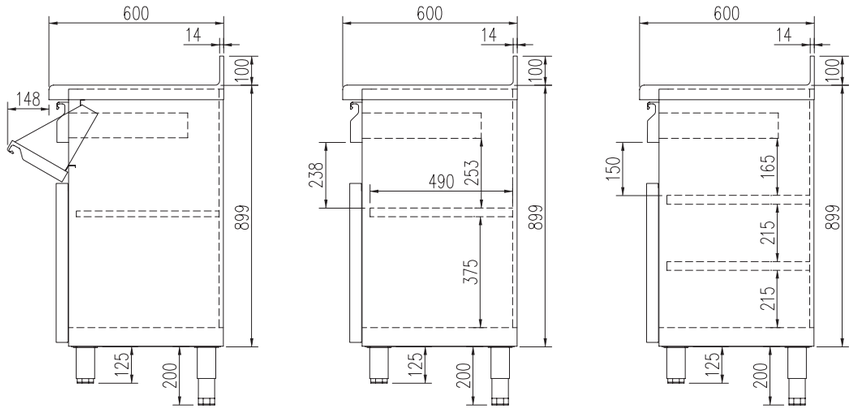


**CMC + TOLVA** **CMC** **CMC - 2**

| CARACTERÍSTICAS TÉCNICAS | TECHNICAL DATA | CARACTÉRISTIQUES TECHNIQUES |
|---|---|---|
| • Exterior en acero inox AISI-304 18/10, excepto el respaldo.<br>• Respaldo en acero plastificado.<br>• Apoyos inox, regulables en altura.<br>• Cajones auxiliares sobre guías con rodamientos.<br>• Tolva para café con golpeador.<br>• CMC Un estante intermedio.<br>• CMC-2 Dos estantes intermedios.<br>• Pueden fabricarse, bajo pedido, en diferentes medidas | • AISI-304 18/10 stainless steel exterior, except for backing.<br>• Plasticised steel backing.<br>• Height-adjustable stainless steel supports.<br>• Auxiliary drawers on guides with wheels.<br>• Coffee sediment special drawer with hitting surface.<br>• CMC One intermediate shelf.<br>• CMC-2 Two intermediate shelves.<br>• Can be produced on request, in different measures | • Extérieur en acier inoxydable AISI 304 18/10. sauf dossier.<br>• Dossier en acier plastifié<br>• Supports en inox, réglables en hauteur.<br>• Tiroirs auxiliaires sur rails à roulements.<br>• Trémie à café avec percuteur.<br>• CMC : étagère intermédiaire<br>• CMC-2 : Deux étagères intermédiaires.<br>• Ce produit peut se fabriquer en différentes dimensions, sur commande. |

| Modelo<br>Model<br>Modèle | Largo<br>Length<br>Longueur<br>mm | Alto<br>Height<br>Hauteur<br>mm | Fondo<br>Depth<br>Profondeur<br>mm | Peso Neto<br>Net Weight<br>Poid Net<br>Kg | Cajones<br>Drawers<br>Tiroirs |
|---|---|---|---|---|---|
| CMC-100 | 1000 | 1040 | 600 | 66 | 1 |
| CMC-150 | 1495 | 1040 | 600 | 75 | 2 |
| CMC-200 | 2020 | 1040 | 600 | 84 | 2 |
| CMC-250 | 2545 | 1040 | 600 | 93 | 2 |

**DETALLE · DETAIL · DETAIL**

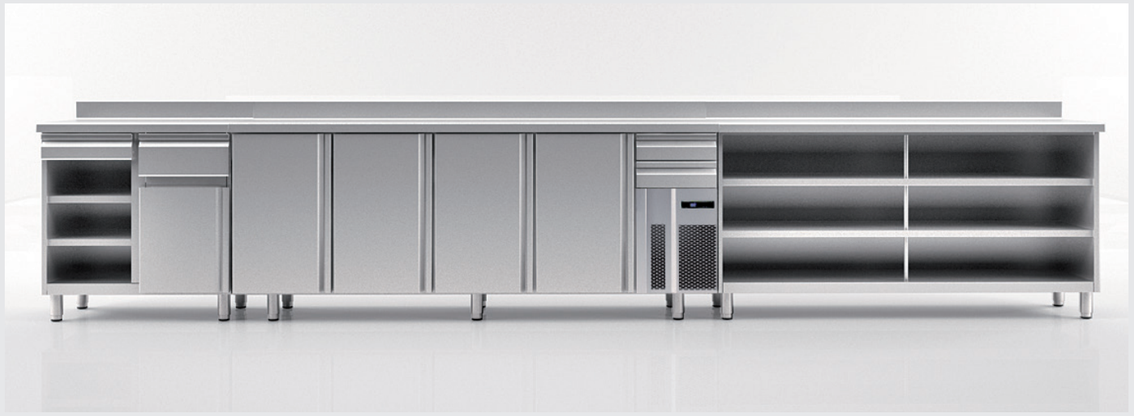



**CMC-150**



| | |
|---|---|
| CMC-100 | 712 € |
| CMC-100-2 | 727 € |

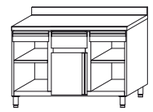

| | |
|---|---|
| CMC-150 | 869 € |
| CMC-150-2 | 904 € |

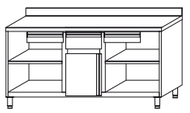

| | |
|---|---|
| CMC-200 | 995 € |
| CMC-200-2 | 1.035 € |

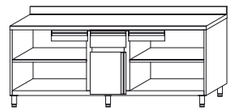

| | |
|---|---|
| CMC-250 | 1.202 € |
| CMC-250-2 | 1.252 € |

Características técnicas y constructivas sujetas a variación sin previo aviso. / We reserve the right to change specifications whitout prior notice. / Sujet technique et la conception de modifications sans préavis.

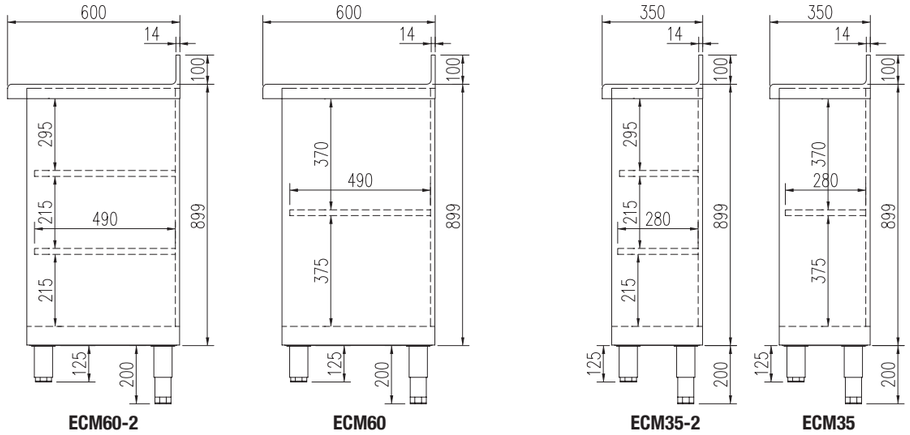


**ECM60-2** **ECM60** **ECM35-2** **ECM35**



**ECMC60-200-2**



**ECMC35-100**

| CARACTERÍSTICAS TÉCNICAS | TECHNICAL DATA | CARACTÉRISTIQUES TECHNIQUES |
|---|---|---|
| • Exterior y estantes en acero inox AISI-304 18/10, excepto el respaldo<br>• Respaldo en acero plastificado<br>• Encimera de acero inox AISI-304 18/10 con frente curvo y peto trasero sanitario de 100 mm (Opcional sin peto)<br>• Pies en tubo de acero inox ajustables en altura 125 200 mm<br>• ECM-2: de serie dos estantes<br>• Pueden fabricarse, bajo pedido, en diferentes medidas | • AISI-304 18/10 stainless steel exterior and shelves, except the rear side<br>• Rear panel in plasticized steel<br>• AISI-30418/10 stainless steel worktop, with rounded front and 100 mm sanitary up stand (optional without up stand)<br>• AISI -304 18/10 adjustable legs, 125 to 200mm<br>• ECM-2: two shelves as standard<br>• Can be produced on request, in different measures | • Extérieur et intérieur en acier inoxydable AISI 304 18/10, sauf la partie arrière<br>• Dossier en acier plastifié<br>• Plan de travail en acier inoxydable AISI-304 18/10 , avec partie avant inclinée et panneau de protection arrière de 100mm (possible sans panneau de protection sur option)<br>• Pieds en tube d'acier inoxydable, réglables en hauteur 125-200mm<br>• ECM 2 : fournie de série avec deux étagères.<br>• Ce produit peut se fabriquer en différentes dimensions, sur commande |

| Modelo<br>Model<br>Modèle | Largo<br>Length<br>Longueur<br>mm | Alto<br>Height<br>Hauteur<br>mm | Fondo<br>Depth<br>Profondeur<br>mm | Peso Neto<br>Net Weight<br>Poid Net<br>Kg |
|---|---|---|---|---|
| ECM60-100 | 1000 | 1040 | 600 | 49 |
| ECM60-150 | 1495 | 1040 | 600 | 60 |
| ECM60-200 | 2020 | 1040 | 600 | 71 |
| ECM35-100 | 1000 | 1040 | 350 | 34 |
| ECM35-150 | 1495 | 1040 | 350 | 45 |
| ECM35-200 | 2020 | 1040 | 350 | 56 |

**DETALLE · DETAIL · DETAIL**

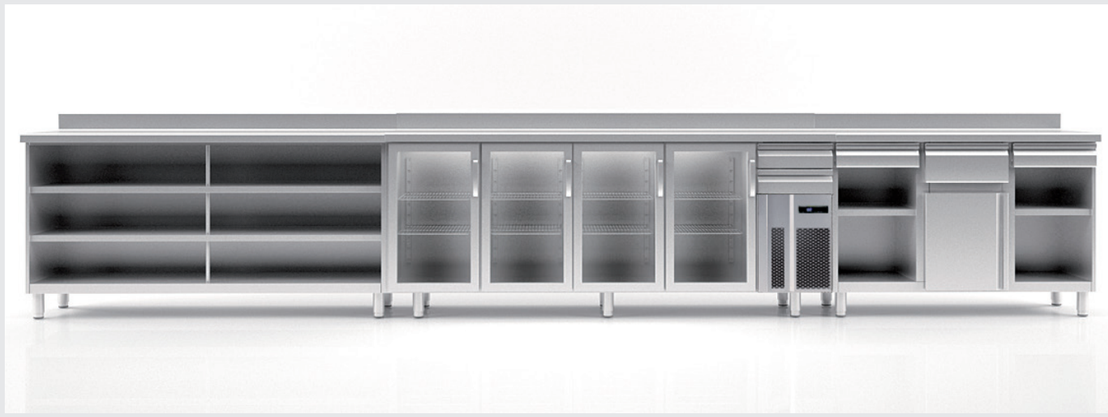

| | | | | | | | | | | | |
|---|---|---|---|---|---|---|---|---|---|---|---|
| ECM35-100 | 384 € | ECM35-150 | 535 € | ECM35-200 | 682 € | ECM60-100 | 495 € | ECM60-150 | 611 € | ECM60-200 | 758 € |
| ECM35-100-2 | 434 € | ECM35-150-2 | 581 € | ECM35-200-2 | 717 € | ECM60-100-2 | 576 € | ECM60-150-2 | 677 € | ECM60-200-2 | 838 € |

Características técnicas y constructivas sujetas a variación sin previo aviso. / We reserve the right to change specifications whitout prior notice. / Sujet technique et la conception de modifications sans préavis.

# MESA FRIA GN 1/1, REFRIGERACIÓN Y CONGELADOS

*GN 1/1 COUNTER, CHILLER AND FREEZER · TABLE RÉFRIGÉRÉE GN 1/1 RÉFRIGÉRATION ET CONGÉLATION*

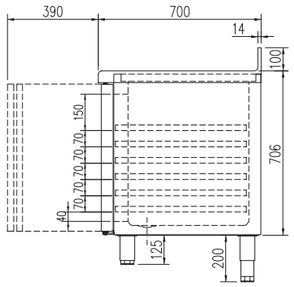




DETALLE FREGADERO - DETAIL SINK - DETAIL ÉVIER



**BRG-180-2/3**



**BRG-180**



**LED**

**BRG-225-V**

EJEMPLO CUBETAS GN Y DOTACIÓN EXTRA
SAMPLE TRAYS GN AND EXTRA EQUIPMENT
EXEMPLE BACS GN ET EQUIPEMENTS COMPLEMENTAIRES

**Ver características técnicas en página 150 / See technical data in page 150 / Voir caractéristiques techniques page 150**

| Modelo<br>Model<br>Modèle | Largo<br>Length<br>Longueur<br>mm | Alto<br>Height<br>Hauteur<br>mm | Fondo<br>Depth<br>Profondeur<br>mm | Potencia Frig.<br>Frig Power<br>Puissance Frig.<br>W | Consumo<br>Consumption<br>Consommation<br>W | Capacidad<br>Capacity<br>Exposition<br>L | Peso Neto<br>Net Weight<br>Poid Net<br>Kg | Estantes x set<br>Shelves x set<br>Étagères x set | Pares de guias x set<br>Sets of slides x set<br>Kit de guides x set | Tensión monofásica<br>Single phase voltage<br>Tension monophasique | Refrig.<br>Coolant<br>Frigorigène | **Rango**<br>**Range**<br>**Gamme** |
|---|---|---|---|---|---|---|---|---|---|---|---|---|
| BRG / BRGV-135 | 1345 | 850 | 700 | 250 | 350 | 265 | 109 | 1 | 1 | 230 V - 50 Hz | R-134a | -2°C+8°C |
| BRG / BRGV-180 | 1795 | 850 | 700 | 300 | 396 | 450 | 132 | 1 | 1 | 230 V - 50 Hz | R-134a | -2°C+8°C |
| BRG / BRGV-225 | 2245 | 850 | 700 | 590 | 615 | 635 | 155 | 1 | 1 | 230 V - 50 Hz | R-134a | -2°C+8°C |
| BRG / BRGV-270 | 2695 | 850 | 700 | 590 | 615 | 820 | 178 | 1 | 1 | 230 V - 50 Hz | R-134a | -2°C+8°C |
| BCG/BCGV-135 | 1345 | 850 | 700 | 390 | 880 | 265 | 111 | 1 | 1 | 230 V - 50 Hz | R-404A | -20°C-15°C |
| BCG/BCGV-180 | 1795 | 850 | 700 | 390 | 880 | 450 | 134 | 1 | 1 | 230 V - 50 Hz | R-404A | -20°C-15°C |
| BCG/BCGV-225 | 2245 | 850 | 700 | 620 | 1014 | 635 | 157 | 1 | 1 | 230 V - 50 Hz | R-404A | -20°C-15°C |

**OPCIONES · OPTIONS · OPTIONS**

| | | | |
|---|---|---|---|
| Parrilla adicional GN 1/1 | GN 1/1 extra shelf | Grille additionnelle GN 1/1 | **23 € x ud** |
| Set adicional guías GN 1/1 | GN 1/1 slides extra set | Kit supplémentaire de guides GN 1/1 | **25 € x set** |
| Cajonera doble inox, auto-cierre | Double drawers set, self-closing | Tiroirs doubles inox, fermeture automatique | **445 € x set** |
| Cajonera triple inox, auto-cierre | Triple drawers set, self-closing | Tiroirs triple inox, fermeture automatique | **590 € x set** |
| Cerradura puerta inox | Solid door lock | Serrure à porte inox | **15 € x ud** |
| Cerradura puerta cristal | Glass door lock | Serrure à porte en verre | **45 € x ud** |
| Motor lado izquierdo | Left side engine | Moteur côté gauche | **55 €** |
| Encimera sin peto | No upstand worktop | Plan de travail sans panneau de protection | **0 €** |
| Set 4 ruedas | 4 Castors set | Jeu 4 roulettes | **75 € x set** |
| Set 6 ruedas | 6 Castors set | Jeu 6 roulettes | **115 € x set** |
| Registrador de alarmas HACCP | HACCP alarm recorder | Enregistreur d'alarme HACCP | **245 € x set** |
| Tropicalizado 43°c | Tropicalized to 43°c | Tropicalisé 43°c | **consultar - consult - consulter** |
| Respaldo inox | Stainless steel rear side | Soutien en inox | **consultar - consult - consulter** |
| 230V 60hz / 115v 60hz | 230V 60hz / 115v 60hz | 230V 60hz / 115v 60hz | **consultar - consult - consulter** |



BRG-135 **1.949 €**
BCG-135 **2.550 €**



BRG-180 **2.313 €**
BCG-180 **3.000 €**

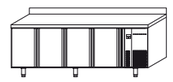

BRG-225 **2.742 €**
BCG-225 **3.495 €**

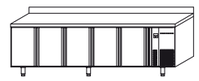

BRG-270 **3.091 €**



BRG-135-V **2.182 €**
BCG-135-V **2.788 €**

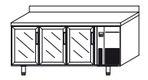

BRG-180-V **2.636 €**
BCG-180-V **3.368 €**

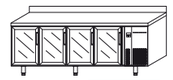

BRG-225-V **3.161 €**
BCG-225-V **3.990 €**

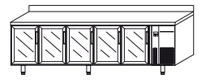

BRG-270-V **3.641 €**



BRG-135-F **2.141 €**

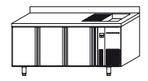

BRG-180-F **2.515 €**

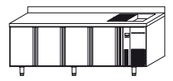

BRG-225-F **2.879 €**

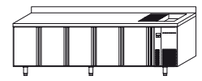

BRG-270-F **3.353 €**

Características técnicas y constructivas sujetas a variación sin previo aviso. / We reserve the right to change specifications whitout prior notice. / Sujet technique et la conception de modifications sans préavis.

# MESA FRÍA GN 1/1, REFRIGERACIÓN Y CONGELADOS PRE-INSTALACION

## *GN 1/1 COUNTER, CHILLER AND FREEZER FOR REMOTE CONDENSER UNIT*

## *TABLE RÉFRIGÉRÉE GN 1/1 RÉFRIGÉRATION ET CONGÉLATION: PRÉ-INSTALLATION*

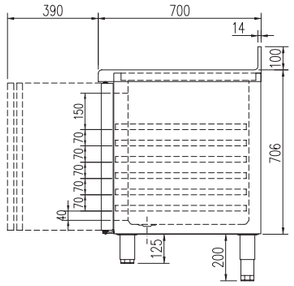




DETALLE PREINSTALACION
detailed pre-installation
détaillée de pré-installation



**BRGP-220**

**Los modelos preinstalación NO incluyen valvulería, capilar y bandeja de evaporación automatica**
**The preinstallation models do not include valves, capillary and automatic evaporation tray**
**Les modèles de préinstallation ne comprennent pas les vannes, capillaire et le plateau d'évaporation automatique**

**Ver características técnicas en página 150 / See technical data in page 150 / Voir caractéristiques techniques page 150**

| Modelo<br>Model<br>Modèle | Largo<br>Length<br>Longueur<br>mm | Alto<br>Height<br>Hauteur<br>mm | Fondo<br>Depth<br>Profondeur<br>mm | Potencia Frig.<br>Frig Power<br>Puissance Frig.<br>W | Capacidad<br>Capacity<br>Exposition<br>L | Peso Neto<br>Net Weight<br>Poid Net<br>Kg | Estantes<br>Shelves<br>Étagères | Pares de guias por puerta<br>Sets of slides by door<br>Kit de guides par porte | Tensión monofásica<br>Single phase voltage<br>Tension monophasique | Refrig.<br>Coolant<br>Frigorigène | Rango<br>Range<br>Gamme |
|---|---|---|---|---|---|---|---|---|---|---|---|
| BRGP / BRGPV-120 | 1045 | 850 | 700 | 250 | 265 | 75 | 1 | 1 | 230 V - 50 Hz | R-134a | -2°C+8°C |
| BRGP / BRGPV-170 | 1495 | 850 | 700 | 300 | 450 | 107 | 1 | 1 | 230 V - 50 Hz | R-134a | -2°C+8°C |
| BRGP / BRGPV-220 | 1945 | 850 | 700 | 590 | 635 | 139 | 1 | 1 | 230 V - 50 Hz | R-134a | -2°C+8°C |
| BRGP / BRGPV-270 | 2395 | 850 | 700 | 590 | 820 | 171 | 1 | 1 | 230 V - 50 Hz | R-134a | -2°C+8°C |
| BCGP / BCGPV-120 | 1045 | 850 | 700 | 380 | 265 | 75 | 1 | 1 | 230 V - 50 Hz | R-404A | -20°C-15°C |
| BCGP / BCGPV-170 | 1495 | 850 | 700 | 480 | 450 | 107 | 1 | 1 | 230 V - 50 Hz | R-404A | -20°C-15°C |
| BCGP / BCGPV-220 | 1945 | 850 | 700 | 680 | 635 | 139 | 1 | 1 | 230 V - 50 Hz | R-404A | -20°C-15°C |




**BRGP-220-V**

| OPCIONES · OPTIONS · OPTIONS | | | |
|---|---|---|---|
| Parrilla adicional gn 1/1 | Gn 1/1 extra shelf | Grille additionnelle GN 1/1 | **23 € x ud** |
| Set adicional guías gn 1/1 | Gn 1/1 slides extra set | Kit supplémentaire de guides GN 1/1 | **25 € x set** |
| Cajonera doble inox, auto-cierre | Double drawers set, self-closing | Tiroirs doubles inox, fermeture automatique | **445 € x set** |
| Cajonera triple inox, auto-cierre | Triple drawers set, self-closing | Tiroirs triple inox, fermeture automatique | **590 € x set** |
| Cerradura puerta inox | Solid door lock | Serrure à porte inox | **15 € x ud** |
| Cerradura puerta cristal | Glass door lock | Serrure à porte en verre | **45 € x ud** |
| Conexiones lado izquierdo | Left side connections | Moteur côté gauche | **55 €** |
| Encimera sin peto | No upstand worktop | Plan de travail sans panneau de protection | **0 €** |
| Registrador de alarmas HACCP | HACCP alarm recorder | Enregistreur d'alarme HACCP | **245 € x set** |
| Tropicalizado 43°c | Tropicalized to 43°c | Tropicalisé 43°c | **consultar - consult - consulter** |
| Respaldo inox | Stainless steel rear side | Soutien en inox | **consultar - consult - consulter** |
| 230V 60hz / 115v 60hz | 230V 60hz / 115v 60hz | 230V 60hz / 115v 60hz | **consultar - consult - consulter** |

| | | | |
|---|---|---|---|
| BRGP-120 **1.485 €**<br>BCGP-120 **1.611 €** | BRGP-170 **1.788 €**<br>BCGP-170 **1.929 €** | BRGP-220 **2.172 €**<br>BCGP-220 **2.262 €** | BRGP-270 **2.515 €** |
| BRGP-120-V **1.677 €**<br>BCGP-120-V **1.884 €** | BRGP-170-V **2.065 €**<br>BCGP-170-V **2.348 €** | BRGP-220-V **2.535 €**<br>BCGP-220-V **2.818 €** | BRGP-270-V **2.980 €** |

Características técnicas y constructivas sujetas a variación sin previo aviso. / We reserve the right to change specifications whitout prior notice. / Sujet technique et la conception de modifications sans préavis.

# MESA FRÍA CENTRAL GN 1/1, REFRIGERACIÓN

*GN 1/1 PASS THROUGH COUNTER, CHILLER · TABLE RÉFRIGÉRÉE CENTRALE GN 1/1, RÉFRIGÉRATION*



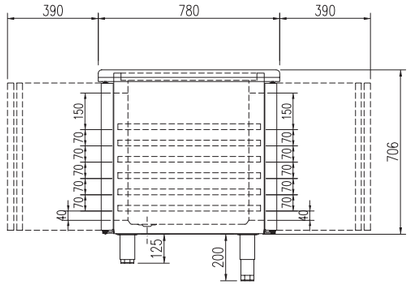




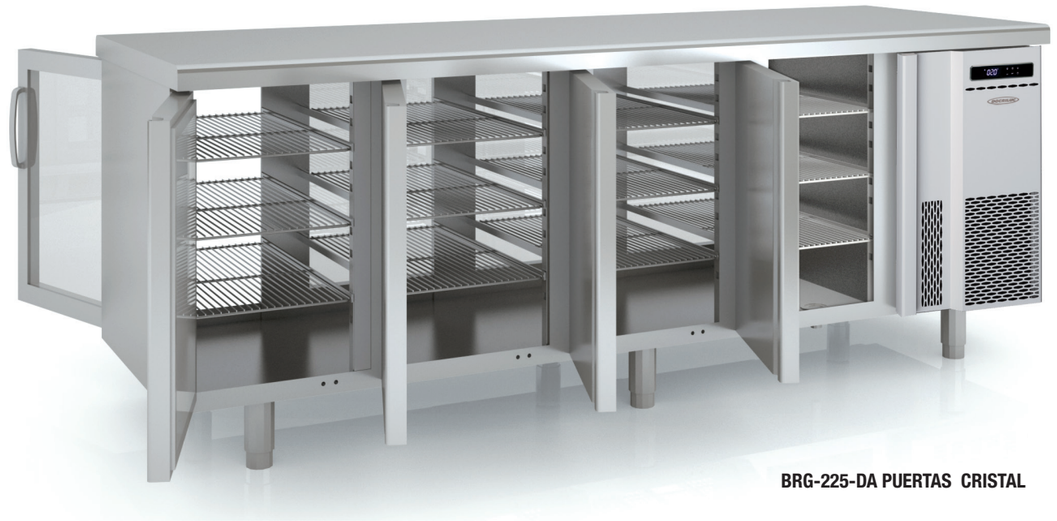

**BRG-225-DA PUERTAS CRISTAL**

**Ver características técnicas en página 150 / See technical data in page 150 / Voir caractéristiques techniques page 150**

| Modelo<br>Model<br>Modèle | Largo<br>Length<br>Longueur<br>mm | Alto<br>Height<br>Hauteur<br>mm | Fondo<br>Depth<br>Profondeur<br>mm | Potencia Frig.<br>Frig Power<br>Puissance Frig.<br>W | Consumo<br>Consumption<br>Consommation<br>W | Capacidad<br>Capacity<br>Exposition<br>L | Peso Neto<br>Net Weight<br>Poid Net<br>Kg | Estantes<br>Shelves<br>Étagères | Pares de guias por puerta<br>Sets of slides by door<br>Kit de guides par porte | Tensión monofásica<br>Single phase voltage<br>Tension monophasique | Refrig.<br>Coolant<br>Frigorigène | Rango<br>Range<br>Gamme |
|---|---|---|---|---|---|---|---|---|---|---|---|---|
| BRG-DA-135 | 1345 | 850 | 780 | 250 | 350 | 265 | 119 | 1 | 1 | 230 V - 50 Hz | R-134a | -2°C+8°C |
| BRG-DA-180 | 1795 | 850 | 780 | 300 | 396 | 450 | 147 | 1 | 1 | 230 V - 50 Hz | R-134a | -2°C+8°C |
| BRG-DA-225 | 2245 | 850 | 780 | 590 | 615 | 635 | 175 | 1 | 1 | 230 V - 50 Hz | R-134a | -2°C+8°C |

**OPCIONES · OPTIONS · OPTIONS**

| | | | |
|---|---|---|---|
| Parrilla adicional gn 1/1 | Gn 1/1 extra shelf | Grille additionnelle GN 1/1 | **23 € x ud** |
| Set adicional guías gn 1/1 | Gn 1/1 slides extra set | Kit supplémentaire de guides GN 1/1 | **25 € x set** |
| Cerradura puerta inox | Solid door lock | Serrure à porte inox | **15 € x ud** |
| Motor lado izquierdo | Left side engine | Moteur côté gauche | **55 €** |
| Set 4 ruedas | 4 Castors set | Jeu 4 roulettes | **75 € x set** |
| Set 6 ruedas | 6 Castors set | Jeu 6 roulettes | **115 € x set** |
| Registrador de alarmas HACCP | HACCP alarm recorder | Enregistreur d'alarme HACCP | **245 € x set** |
| Puertas de cristal | Glass doors | Portes en verre | **consultar - consult - consulter** |
| Tropicalizado 43°c | Tropicalized to 43°c | Tropicalisé 43°c | **consultar - consult - consulter** |
| Respaldo inox | Stainless steel rear side | Soutien en inox | **consultar - consult - consulter** |
| Encimera con fregadero | Worktop with sink | Plan de travail avec évier | **consultar - consult - consulter** |
| 230V 60hz / 115v 60hz | 230V 60hz / 115v 60hz | 230V 60hz / 115v 60hz | **consultar - consult - consulter** |



**BRG-225-DA**



BRG-135-DA **2.343 €**

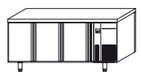

BRG-180-DA **2.737 €**

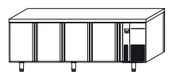

BRG-225-DA **3.318 €**

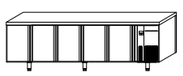

BRG-270-DA **3.878 €**

Características técnicas y constructivas sujetas a variación sin previo aviso. / We reserve the right to change specifications whitout prior notice. / Sujet technique et la conception de modifications sans préavis.

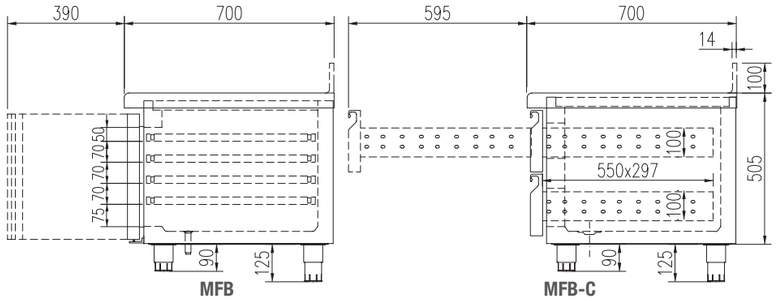


MFB

MFB-C



**BCRP-195** (PREINSTALACIÓN)



**BCR-225**



**BCR-225-C**

| CARACTERÍSTICAS TÉCNICAS | TECHNICAL DATA | CARACTÉRISTIQUES TECHNIQUES |
|---|---|---|
| • Cajoneras refrigeradas inox desmontables sobre guías inox telescópicas, sistema auto-cierre de serie | • Stainless steel drawers with telescopic stainless steel slides for complete opening, self-closing sysem as standard | • Tiroirs réfrigérés démontables posés sur des rails télescopiques en inox ; système auto-bloquant de série |

**Ver características técnicas en página 150 / See technical data in page 150 / Voir caractéristiques techniques page 150**

| Modelo<br>Model<br>Modèle | Largo<br>Length<br>Longueur<br>mm | Alto<br>Height<br>Hauteur<br>mm | Fondo<br>Depth<br>Profondeur<br>mm | Potencia Frig.<br>Frig Power<br>Puissance Frig.<br>W | Consumo<br>Consumption<br>Consommation<br>W | Capacidad<br>Capacity<br>Exposition<br>L | Peso Neto<br>Net Weight<br>Poid Net<br>Kg | Estantes<br>Shelves<br>Étagères | Pares de guías por puerta<br>Sets of slides by door<br>Kit de guides par porte | Tensión monofásica<br>Single phase voltage<br>Tension monophasique | Refrig.<br>Coolant<br>Frigorigène | Rango<br>Range<br>Gamme |
|---|---|---|---|---|---|---|---|---|---|---|---|---|
| BCR-135 | 1345 | 600 | 700 | 250 | 350 | 170 | 99 | 1 | 1 | 230 V - 50 Hz | R-134a | -2°C+8°C |
| BCR-180 | 1795 | 600 | 700 | 300 | 396 | 285 | 122 | 1 | 1 | 230 V - 50 Hz | R-134a | -2°C+8°C |
| BCR-225 | 2200 | 600 | 700 | 590 | 615 | 405 | 145 | 1 | 1 | 230 V - 50 Hz | R-134a | -2°C+8°C |
| BCR-270 | 2695 | 600 | 700 | 590 | 615 | 505 | 173 | 1 | 1 | 230 V - 50 Hz | R-134a | -2°C+8°C |
| BCRP-105 | 1045 | 600 | 700 | 250 | | 170 | 65 | 1 | 1 | 230 V - 50 Hz | R-134a | -2°C+8°C |
| BCRP-150 | 1495 | 600 | 700 | 300 | | 285 | 92 | 1 | 1 | 230 V - 50 Hz | R-134a | -2°C+8°C |
| BCRP-195 | 1945 | 600 | 700 | 590 | | 405 | 119 | 1 | 1 | 230 V - 50 Hz | R-134a | -2°C+8°C |

**OPCIONES · OPTIONS · OPTIONS**

| | | | |
|---|---|---|---|
| Parrilla adicional GN 1/1 | GN 1/1 extra shelf | Grille additionnelle GN 1/1 | **23 € x ud** |
| Set adicional guías GN 1/1 | GN 1/1 slides extra set | Kit supplémentaire de guides GN 1/1 | **25 € x set** |
| Cerradura puerta inox | Solid door lock | Serrure à porte inox | **15 € x ud** |
| Encimera con peto | Worktop with upstand | Plan de travail sans panneau de protection | **0 €** |
| Set 4 ruedas | 4 Castors set | Jeu 4 roulettes | **75 € x set** |
| Registrador de alarmas HACCP | HACCP alarm recorder | Enregistreur d'alarme HACCP | **245 € x set** |
| Mantenimiento de congelados | Freezer | Entretien de surgelés | **consultar - consult - consulter** |
| Tropicalizado 43°c | Tropicalized to 43°c | Tropicalisé 43°c | **consultar - consult - consulter** |
| 230V 60hz / 115v 60hz | 230V 60hz / 115v 60hz | 230V 60hz / 115v 60hz | **consultar - consult - consulter** |

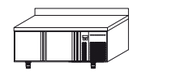

BCR-135 **1.889 €**

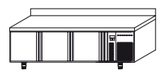

BCR-180 **2.273 €**

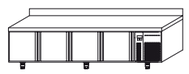

BCR-225 **2.712 €**

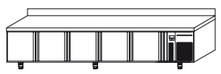

BCR-270 **3.202 €**



BCR-135-C **2.192 €**

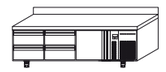

BCR-180-C **2.772 €**

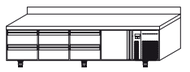

BCR-225-C **3.439 €**



BCR-270-C **4.040 €**

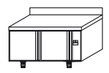

BCRP-105 **1.419 €**

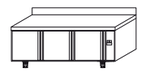

BCRP-150 **1.732 €**

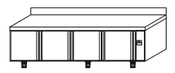

BCRP-195 **2.161 €**



BCRP-105-C **1.768 €**

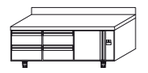

BCRP-150-C **2.353 €**

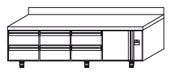

BCRP-195-C **2.949 €**

Características técnicas y constructivas sujetas a variación sin previo aviso. / We reserve the right to change specifications whitout prior notice. / Sujet technique et la conception de modifications sans préavis.

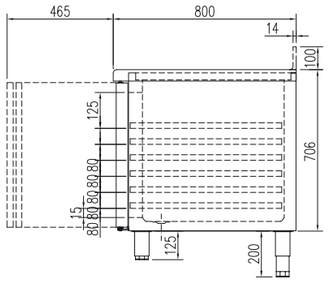




OPCIONAL ENCIMERA CON PETO
OPTIONAL TOP BIB
OPTION TOP BIB

LED

**BPRP-220-V** (PREINSTALACIÓN)



**BPRP-220** (PREINSTALACIÓN)



**BPR-250**

LED



**BPR-250-V**
EJEMPLO DOTACIÓN EXTRA
SAMPLE EXTRA EQUIPMENT
EXEMPLE EQUIPEMENTS COMPLEMENTAIRES

**Ver características técnicas en página 150 / See technical data in page 150 / Voir caractéristiques techniques page 150**

| Modelo<br>Model<br>Modèle | Largo<br>Length<br>Longueur<br>mm. | Alto<br>Height<br>Hauteur<br>mm. | Fondo<br>Depth<br>Profondeur<br>mm. | Potencia Frig.<br>Frig Power<br>Puissance Frig.<br>W | Capacidad<br>Capacity<br>Exposition<br>L | Consumo<br>Consumption<br>Consommation<br>W | Peso Neto<br>Net Weight<br>Poid Net<br>Kg | Pares de Guias<br>Set of slides<br>Kit de guides | Tensión monofásica<br>Single phase voltage<br>Tension monophasique | Refrig.<br>Coolant<br>Frigorigène | Rango<br>Range<br>Gamme |
|---|---|---|---|---|---|---|---|---|---|---|---|
| BPR / BPRV-150 | 1495 | 850 | 800 | 250 | 375 | 350 | 129 | 10 | 230 V - 50 Hz | R-134a | -2°C+8°C |
| BPR / BPRV-200 | 2020 | 850 | 800 | 300 | 595 | 396 | 162 | 15 | 230 V - 50 Hz | R-134a | -2°C+8°C |
| BPR / BPRV-250 | 2545 | 850 | 800 | 590 | 815 | 615 | 195 | 20 | 230 V - 50 Hz | R-134a | -2°C+8°C |
| BPC / BPCV-150 | 1495 | 850 | 800 | 390 | 375 | 880 | 129 | 10 | 230 V - 50 Hz | R-404A | -20°C-15°C |
| BPC / BPCV-200 | 2020 | 850 | 800 | 390 | 595 | 880 | 162 | 15 | 230 V - 50 Hz | R-404A | -20°C-15°C |
| BPC / BPCV-250 | 2545 | 850 | 800 | 620 | 815 | 1014 | 195 | 20 | 230 V - 50 Hz | R-404A | -20°C-15°C |
| BPRP / BPRPV-120 | 1195 | 850 | 800 | 250 | 375 | | 109 | 10 | 230 V - 50 Hz | R-134a | -2°C+8°C |
| BPRP / BPRPV-170 | 1720 | 850 | 800 | 300 | 595 | | 132 | 15 | 230 V - 50 Hz | R-134a | -2°C+8°C |
| BPRP / BPRPV-220 | 2245 | 850 | 800 | 590 | 815 | | 155 | 20 | 230 V - 50 Hz | R-134a | -2°C+8°C |
| BPCP-BPCPV-120 | 1195 | 850 | 800 | 380 | 375 | | 129 | 10 | 230 V - 50 Hz | R-404A | -20°C-15°C |
| BPCP-BPCPV-170 | 1720 | 850 | 800 | 480 | 595 | | 162 | 15 | 230 V - 50 Hz | R-404A | -20°C-15°C |
| BPCP-BPCPV-220 | 2245 | 850 | 800 | 680 | 815 | | 195 | 20 | 230 V - 50 Hz | R-404A | -20°C-15°C |

**OPCIONES · OPTIONS · OPTIONS**

| | | | |
|---|---|---|---|
| Parrilla 60x40 | 60X40 shelf | Grille 60X40 | **24 € x ud** |
| Set adicional guías 60x40 | 60X40 slides extra set | Kit supplémentaire de guides 60X40 | **19 € x set** |
| Cerradura puerta inox | Solid door lock | Serrure à porte inox | **15 € x ud** |
| Cerradura puerta cristal | Glass door lock | Serrure à porte en verre | **45 € x ud** |
| Motor lado izquierdo | Left side engine | Moteur côté gauche | **55 €** |
| Encimera con peto | Worktop with upstand | Plan de travail sans panneau de protection | **0 €** |
| Set 4 ruedas | 4 Castors set | Jeu 4 roulettes | **75 € x set** |
| Set 6 ruedas | 6 Castors set | Jeu 6 roulettes | **115 € x set** |
| Registrador de alarmas haccp | Haccp alarm recorder | Enregistreur d'alarme HACCP | **245 € x set** |
| Tropicalizado 43°c | Tropicalized to 43°c | Tropicalisé 43°c | **consultar - consult-consulter** |
| Respaldo inox | Stainless steel rear side | Soutien en inox | **consultar - consult-consulter** |
| Encimera de granito | Granite worktop | Plan de travail de granit | **consultar - consult-consulter** |
| 230V 60hz / 115v 60hz | 230V 60hz / 115v 60hz | 230V 60hz / 115v 60hz | **consultar - consult-consulter** |

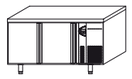

BPR-150 **2.172 €**
BPC-150 **2.692 €**

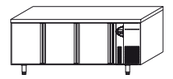

BPR-200 **2.596 €**
BPC-200 **3.151 €**

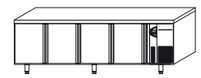

BPR-250 **3.131 €**
BPC-250 **3.358 €**



BPR-150-V **2.409 €**
BPC-150-V **2.929 €**

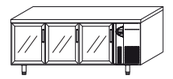

BPR-200-V **2.959 €**
BPC-200-V **3.515 €**

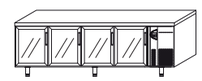

BPR-250-V **3.586 €**
BPC-250-V **3.914 €**

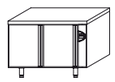

BPRP-120 **1.616 €**
BPCP-120 **1.783 €**

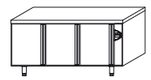

BPRP-170 **2.040 €**
BPCP-170 **2.247 €**

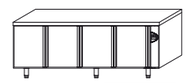

BPRP-220 **2.469 €**
BPCP-220 **2.525 €**

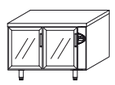

BPRP-120-V **1.823 €**
BPCP-120-V **2.060 €**

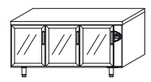

BPRP-170-V **2.343 €**
BPCP-170-V **2.666 €**

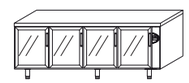

BPRP-220-V **2.843 €**
BPCP-220-V **3.086 €**

Características técnicas y constructivas sujetas a variación sin previo aviso. / We reserve the right to change specifications whitout prior notice. / Sujet technique et la conception de modifications sans préavis.

# MESA COMPACTA GN 1/1, REFRIGERACIÓN

***GN 1/1 COMPACT COUNTER, CHILLER · TABLE COMPACTE GN-1-1 · TABLE COMPACTE GN 1/1, RÉFRIGÉRATION***

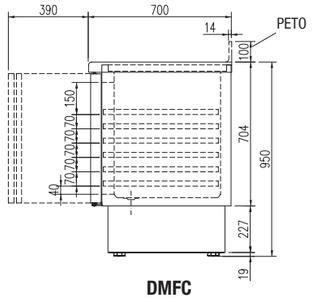


**DMFC**

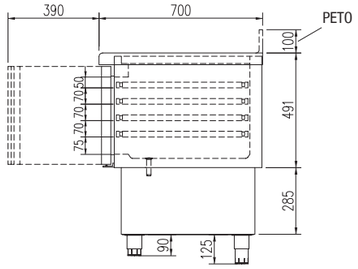


**DMF**

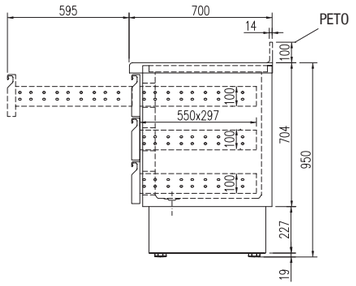


**DMFC** + CAJONES

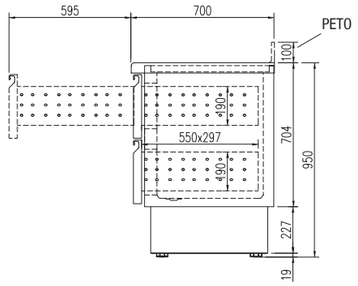


**DMFC** + CAJONES



**DMFC-100**
DETALLE CAPACIDAD
DETAIL CAPACITY
DETAIL DES CAPACITÉS

**Ver características técnicas en página 150 / See technical data in page 150 / Voir caractéristiques techniques page 150**

| Modelo<br>Model<br>Modèle | Largo<br>Length<br>Longueur<br>mm | Alto<br>Height<br>Hauteur<br>mm | Fondo<br>Depth<br>Profondeur<br>mm | Potencia Frig.<br>Frig Power<br>Puissance Frig.<br>W | Consumo<br>Consumption<br>Consommation<br>W | Capacidad<br>Capacity<br>Exposition<br>L | Peso Neto<br>Net Weight<br>Poid Net<br>Kg | Estantes<br>Shelves<br>Étagères | Pares de guias por puerta<br>Sets of slides by door<br>Kit de guides par porte | Tensión monofásica<br>Single phase voltage<br>Tensión monophasique | Refrig.<br>Coolant<br>Frigorigène | Rango<br>Range<br>Gamme |
|---|---|---|---|---|---|---|---|---|---|---|---|---|
| DMF-100 | 915 | 900 | 700 | 250 | 350 | 200 | 70 | 1 | 1 | 230 V - 50 Hz | R-134a | -2°C+8°C |
| DMF-140 | 1365 | 900 | 700 | 300 | 396 | 300 | 98 | 1 | 1 | 230 V - 50 Hz | R-134a | -2°C+8°C |
| DMFC-100 | 915 | 950 | 700 | 250 | 350 | 265 | 85 | 1 | 1 | 230 V - 50 Hz | R-134a | -2°C+8°C |
| DMFC-140 | 1365 | 950 | 700 | 300 | 396 | 450 | 120 | 1 | 1 | 230 V - 50 Hz | R-134a | -2°C+8°C |



**DMF-100**
DETALLE ENCIMERA CON PETO
DETAIL TOP BIB
DETAIL TOP BIB

| OPCIONES · OPTIONS · OPTIONS | | | |
|---|---|---|---|
| Parrilla adicional GN 1/1 | GN 1/1 extra shelf | Grille additionnelle GN 1/1 | **23 € x ud** |
| Set adicional guías GN 1/1 | GN 1/1 slides extra set | Kit supplémentaire de guides GN 1/1 | **25 € x set** |
| Cajonera doble inox | Double drawers set | Tiroirs doubles inox | **395 € x set** |
| Cajonera doble inox, auto-cierre | Double drawers set, self-closing | Tiroirs doubles inox, fermeture automatique | **445 € x set** |
| Cajonera triple inox, auto-cierre | Triple drawers set, self-closing | Tiroirs triple inox, fermeture automatique | **590 € x set** |
| Cerradura puerta inox | Solid door lock | Serrure à porte inox | **15 € x ud** |
| Encimera con peto | Worktop with upstand | Plan de travail sans panneau de protection | **0 €** |
| Set 4 ruedas | 4 Castors set | Jeu 4 roulettes | **75 € x set** |
| Registrador de alarmas HACCP | HACCP alarm recorder | Enregistreur d'alarme HACCP | **245 € x set** |
| Mantenimiento de congelados | Freezer | Entretien de surgelés | **consultar - consult - consulter** |
| Tropicalizado 43°c | Tropicalized to 43°c | Tropicalisé 43°c | **consultar - consult - consulter** |
| 230V 60hz / 115v 60hz | 230V 60hz / 115v 60hz | 230V 60hz / 115v 60hz | **consultar - consult - consulter** |



DMF-100 **1.651 €**

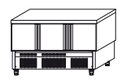

DMF-140 **1.853 €**



DMFC-100 **1.707 €**

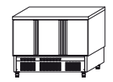

DMFC-140 **1.990 €**

Características técnicas y constructivas sujetas a variación sin previo aviso. / We reserve the right to change specifications whitout prior notice. / Sujet technique et la conception de modifications sans préavis.

# MESA FRÍA SALADETTE GN 1/1

## *GN 1/1 SALADETTE COUNTER · MEUBLE SALADETTE GN 1/1*

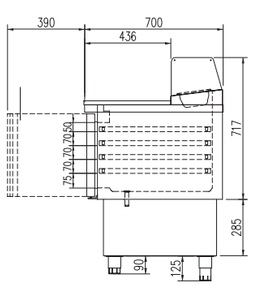


MP

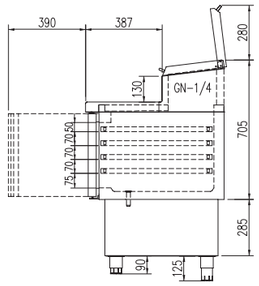


MEI

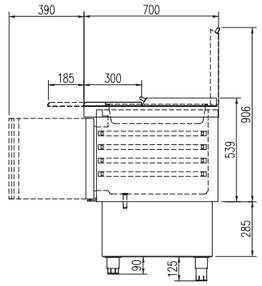


MS

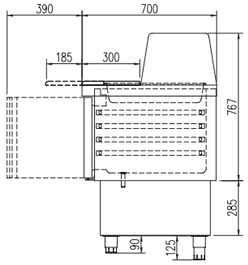


MS-C

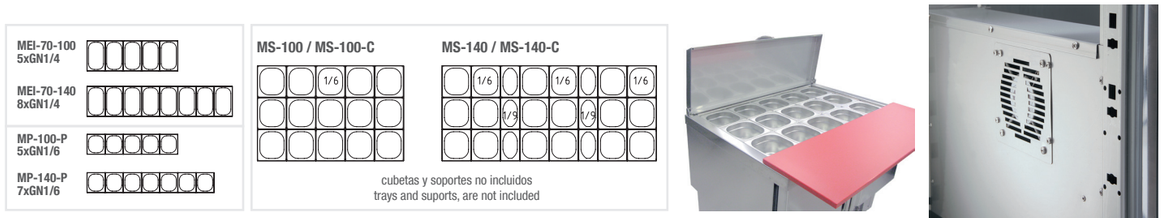




DETALLE MS



evaporador central



**MP-140-P**

CON CAJONES OPCIONALES
OPTIONAL DRAWERS
TIROIR EN OPTION



**MEI-70-100**

| CARACTERÍSTICAS TÉCNICAS | TECHNICAL DATA | CARACTÉRISTIQUES TECHNIQUES |
|---|---|---|
| • MP encimera granito, cúpula acristalada sobre alojamientos GN 1/6-100 | • MP granite working area and glass cover, GN 1/6-100 capacity | • MP Plan de travail en granit, vitrine en verre, capa-cité GN 1/6-100 |
| • MEI70 encimera inox, cubierta inox abatible sobre expositor ingredientes GN 1/4-150 | • MEI70 stainless steel worktop, topping unit with hinged lid, GN 1/4-100 capacity | • MEI70 plan de travail en inox, couvercle en inox, rabattable sur présentoir à ingrédients GN ¼-150 |
| • MS cúpula acristalada sobre alojamiento cubetas | • MS glass cover | • MS vitrine en verre |
| • MS-C cubierta inox abatible sobre alojamiento cubetas | • MS-C hinged lid | • MS-C couvercle en inox |
| • Estantes interiores GN 1/1 | • Interior shelf GN 1/1 | • Intérieur grille GN 1/1 |

**Ver características técnicas en página 150 / See technical data in page 150 / Voir caractéristiques techniques page 150**

| Modelo<br>Model<br>Modèle | Largo<br>Length<br>Longueur<br>mm | Fondo<br>Depth<br>Profondeur<br>mm | Potencia Frig.<br>Frig Power<br>Puissance Frig.<br>W | Consumo<br>Consumption<br>Consommation<br>W | Capacidad<br>Capacity<br>Exposition<br>L | Peso Neto<br>Net Weight<br>Poid Net<br>Kg | Estantes<br>Shelves<br>Étagères | Pares de guias<br>Sets of slides<br>Kit de guides | Huecos<br>Capacity<br>Capacité<br>Gn 1/6 | Huecos<br>Capacity<br>Capacité<br>Gn 1/4 | Tensión monofásica<br>Single phase voltage<br>Tension monophasique | Refrig.<br>Coolant<br>Frigorigène | Rango<br>Range<br>Gamme |
|---|---|---|---|---|---|---|---|---|---|---|---|---|---|
| MEI-70-100 | 915 | 700 | 250 | 350 | 200 | 78 | 2 | 2 | | 5 | 230 V - 50 Hz | R-134a | 0°C+8°C |
| MEI-70-140 | 1365 | 700 | 300 | 400 | 320 | 115 | 3 | 3 | | 8 | 230 V - 50 Hz | R-134a | 0°C+8°C |
| MP-100-P | 915 | 700 | 250 | 350 | 200 | 78 | 2 | 2 | 5 | | 230 V - 50 Hz | R-134a | 0°C+8°C |
| MP-140-P | 1365 | 700 | 300 | 400 | 320 | 115 | 3 | 3 | 7 | | 230 V - 50 Hz | R-134a | 0°C+8°C |
| MS-100 | 915 | 700 | 250 | 350 | 200 | 70 | 2 | 2 | | | 230 V - 50 Hz | R-134a | 0°C+8°C |
| MS-140 | 1365 | 700 | 300 | 400 | 320 | 105 | 3 | 3 | | | 230 V - 50 Hz | R-134a | 0°C+8°C |
| MS-100-C | 915 | 700 | 250 | 350 | 200 | 70 | 2 | 2 | | | 230 V - 50 Hz | R-134a | 0°C+8°C |
| MS-140-C | 1365 | 700 | 300 | 400 | 320 | 105 | 3 | 3 | | | 230 V - 50 Hz | R-134a | 0°C+8°C |

| OPCIONES · OPTIONS · OPTIONS | | | |
|---|---|---|---|
| Parrilla adicional GN 1/1 | GN 1/1 extra shelf | Grille additionnelle GN 1/1 | **23 € x ud** |
| Set adicional guías GN 1/1 | GN 1/1 slides extra set | Jeu supplémentaire glisses GN 1/1 | **25 € x set** |
| Cajonera doble inox, auto-cierre | Double drawers set, self-closing | Tiroirs doubles inox, fermeture automatique | **395 € x set** |
| Set 4 ruedas | 4 Castors set | Jeu 4 roulettes | **75 € x set** |
| Registrador de alarmas haccp | Haccp alarm recorder | Enregistreur d'alarme HACCP | **245 € x set** |
| 230V 60hz / 115v 60hz | 230V 60hz / 115v 60hz | 230v 60Hz / 115v 60Hz | **consultar - consult- consulter** |

Encimeras, alojamientos para cubetas y cubiertas, se pueden fabricar a medida.
Worktops, containers fits and covers, can be customized.
Les plans de travail, les récipients pour des bacs et couvercles, peuvent être personnalisés

Características técnicas y constructivas sujetas a variación sin previo aviso. / We reserve the right to change specifications whitout prior notice. / Sujet technique et la conception de modifications sans préavis.



**MS-100**



**MS-100-C**

| | | | |
|---|---|---|---|
| MP-100-P **1.818 €** | MEI-70-100 **1.793 €** | MS-100 **1.717 €** | MS-100-C **1.697 €** |
| MP-140-P **2.192 €** | MEI-70-140 **2.172 €** | MS-140 **2.060 €** | MS-140-C **2.040 €** |

# MESA FRÍA SALAD-CHEFF GN1/1

*GN 1/1 SALAD-CHEFF COUNTER · MEUBLE SALAD-CHEFF GN 1/1*

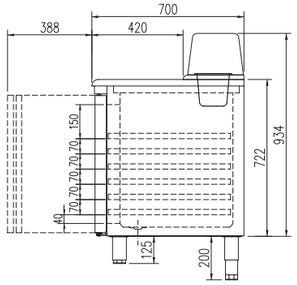


DMFG70

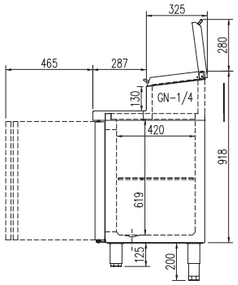


Fondo 600
MEI 60

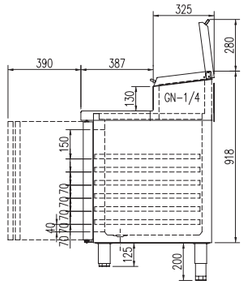


Fondo 700
MEI 70

DMFG70-135-1/6

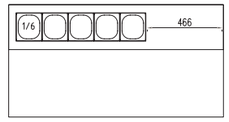


DMFG70-180-1/6

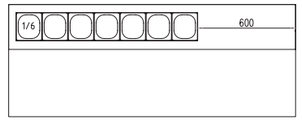




DMFG70-180

| CARACTERÍSTICAS TÉCNICAS | TECHNICAL DATA | CARACTÉRISTIQUES TECHNIQUES |
|---|---|---|
| • DMF Encimera de granito con capacidad cubetas GN1/6-1/3 (no incluidas) y cubierta acristalada<br>• MEI Encimera inox con expositor de ingredientes integrado y cubierta inox abatible<br>• Expositor ingredientes GN 1/4-150<br>• MEI60 estantes interiores de alambre en acero plas-tificado, regulables en altura, sobre apoyos inox<br>• MEI70 estantes interiores GN 1/1 de alambre en acero plastificado, sobre guías de acero inox regulables en altura | • DMF Granite worktop GN1/6-1/3capacity (not included) and glass roof<br>• MEI AISI-30418/10 stainless steel worktop, raised topping well with hinged lid<br>• GN 1/4-150 topping unit<br>• MEI60 shelves made of plasticized steel wire, height adjustable<br>• MEI70 GN 1/1 shelves made of plasticized steel wire, height adjustable | • DMF Plan de travail en inox avec capacité pour des bacs GN 1/6-1/3 (non inclus) et couvercle en verre<br>• MEI Plan de travail en inox avec présentoir à ingrédients intégré et couvercle en inox rabattable<br>• Présentoir à ingrédients GN ¼-150<br>• MFEI60 étagères intérieures de fi l de fer plastifi é, réglables en hauteur sur des appuis inox<br>• MFEI70 étagères intérieures GN 1/1 de fi l de fer plastifi é, réglables en hauteur, sur des glisses d'acier inox réglables en hauteur |

**Ver características técnicas en página 150 / See technical data in page 150 / Voir caractéristiques techniques page 150**

| Modelo<br>Model<br>Modèle | Largo<br>Length<br>Longueur<br>mm | Alto<br>Height<br>Hauteur<br>mm. | Fondo<br>Depth<br>Profondeur<br>mm | Potencia Frig.<br>Frig Power<br>Puissance Frig.<br>W | Consumo<br>Consumption<br>Consommation<br>W | Capacidad<br>Capacity<br>Exposition<br>L | Peso Neto<br>Net Weight<br>Poid Net<br>Kg | Estantes<br>Shelves<br>Étagères | Pares de guias<br>Sets of slides<br>Kit de guides | Huecos<br>Capacity<br>Capacité<br>Gn 1/6 | Huecos<br>Capacity<br>Capacité<br>Gn 1/4 | Refrig.<br>Coolant<br>Frigorigène | Rango<br>Range<br>Gamme |
|---|---|---|---|---|---|---|---|---|---|---|---|---|---|
| MFG70-135 | 1345 | 850 | 700 | 300 | 390 | 265 | 175 | 2 | 2 | 5 | | R-134a | 0°C+8°C |
| MFG70-180 | 1795 | 850 | 700 | 590 | 615 | 450 | 208 | 3 | 3 | 7 | | R-134a | 0°C+8°C |
| MEI60-150 | 1495 | 850 | 600 | 300 | 390 | 260 | 127 | 2 | 0 | | 9 | R-134a | 0°C+8°C |
| MEI60-200 | 2020 | 850 | 600 | 590 | 615 | 410 | 155 | 3 | 0 | | 11 | R-134a | 0°C+8°C |
| MEI70-135 | 1345 | 850 | 700 | 300 | 780 | 265 | 135 | 2 | 2 | | 8 | R-134a | 0°C+8°C |
| MEI70-180 | 1795 | 850 | 700 | 590 | 390 | 450 | 155 | 3 | 3 | | 10 | R-134a | 0°C+8°C |
| MEI70-225 | 2245 | 850 | 700 | 750 | 780 | 635 | 192 | 4 | 4 | | 13 | R-134a | 0°C+8°C |

**OPCIONES · OPTIONS · OPTIONS**

| | | | |
|---|---|---|---|
| Parrilla adicional GN 1/1 | GN 1/1 extra shelf | Grille additionnelle GN 1/1 | **23 € x ud** |
| Set adicional guías GN 1/1 | GN 1/1 slides extra set | Jeu supplémentaire glisses GN 1/1 | **25 € x set** |
| Cajonera doble inox, auto-cierre | Double drawers set, self-closing | Tiroirs doubles, fermeture automatique | **444 € x set** |
| Cajonera triple inox, auto-cierre | Triple drawers set, self-closing | Tiroirs triples, fermeture automatique | **588 € x set** |
| Cerradura puerta inox | Solid door lock | Serrure à porte inox | **15 € x ud** |
| Motor lado izquierdo | Left side engine | Moteur côté gauche | **55 €** |
| Set 4 ruedas | 4 Castors set | Jeu 4 roulettes | **75 € x set** |
| Set 6 ruedas | 6 Castors set | Jeu 6 roulettes | **115 € x set** |
| Registrador de alarmas HACCP | HACCP alarm recorder | Enregistreur d'alarme HACCP | **245 € x set** |
| Respaldo inox | Stainless steel rear side | Soutien en inox | **consultar - consult - consulter** |
| Encimera de granito | Granite worktop | Plan de travail en granit | **consultar - consult - consulter** |
| 230V 60hz / 115v 60hz | 230V 60hz / 115v 60hz | 230v 60Hz / 115v 60Hz | **consultar - consult - consulter** |

Encimeras, alojamientos para cubetas y cubiertas, se pueden fabricar a medida.
Worktops, containers fits and covers, can be customized.
Les plans de travail, les récipients pour des bacs et couvercles, peuvent être personnalisés

Características técnicas y constructivas sujetas a variación sin previo aviso. / We reserve the right to change specifications whitout prior notice. / Sujet technique et la conception de modifications sans préavis.



**MEI70-180**
Encimera mármol opcional
Optional marble countertop
Facultatif comptoir de marbre



DMFG70-135-1/6 **2.692 €**

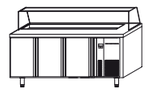

DMFG70-180-1/6 **3.151 €**



MEI-60-150 **2.338 €**

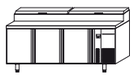

MEI-60-200 **2.752 €**

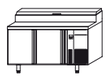

MEI-70-135 **2.454 €**

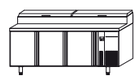

MEI-70-180 **2.919 €**

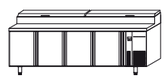

MEI-70-225 **3.353 €**

# MESA FRÍA GN 1/1 PREPARACION FAST-FOOD

*GN 1/1 FAST-FOOD STATION · MEUBLE FAST-FOOD GN 1/1*



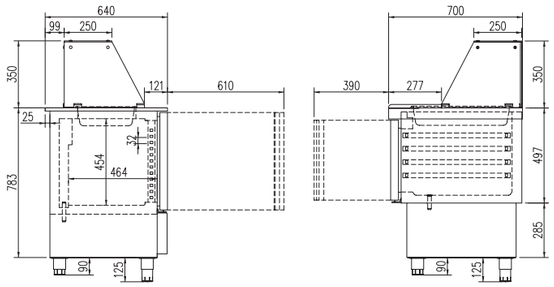


**DMFK-65**




**DMFK-100 / 140**

**DMFK-100**

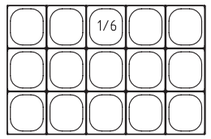


**DMFK-140**

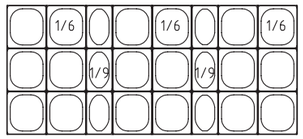


**DMFK-65**

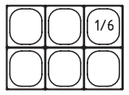


EJEMPLO CAPACIDAD
CAPACITY EXAMPLE
CETTE CAPACITÉ

Cubetas y soportes no incluidos
trays and suports, are not included

| CARACTERÍSTICAS TÉCNICAS | TECHNICAL DATA | CARACTÉRISTIQUES TECHNIQUES |
|---|---|---|
| • Modelos 100 y 140: encimera inox con tabla de polietileno color blanco, deslizante para incrementar superficie de trabajo (otro color, consultar)<br>• Capacidad cubetas GN en la encimera (ver detalle)<br>• Cúpula acristalada sobre alojamiento cubetas | • 100 and 140: AISI-30418/10 stainless steel worktop, with white polyethylene table, sliding to increase work surface (for other color, consult)<br>• GN capacity in the worktop (see detail)<br>• Glass cover | • Modèles 100 et 140: comptoir en acier inoxydable avec table de polyéthylène blanc, glissant d'augmenter la surface de travail (autre couleur sur demande)<br>• Capacité GN sur le comptoir (voir les détails)<br>• Dôme de verre sur l'hébergement des seaux |

**Ver características técnicas en página 150 / See technical data in page 150 / Voir caractéristiques techniques page 150**

| Modelo<br>Model<br>Modèle | Largo<br>Length<br>Longueur<br>mm | Fondo<br>Depth<br>Profondeur<br>mm | Alto<br>Height<br>Hauteur<br>mm. | Potencia Frig.<br>Frig Power<br>Puissance Frig.<br>W | Consumo<br>Consumption<br>Consommation<br>W | Capacidad<br>Capacity<br>Exposition<br>L | Peso Neto<br>Net Weight<br>Poid Net<br>Kg | Estantes x set<br>Shelves x set<br>Étagères x set | Pares de guias<br>Sets of slides<br>Kit de guides | Tensión monofásica<br>Single phase voltage<br>Tension monophasique | Refrig.<br>Coolant<br>Frigorigène | Rango<br>Range<br>Gamme |
|---|---|---|---|---|---|---|---|---|---|---|---|---|
| DMFK-65 | 645 | 640 | 1223 | 180 | 285 | 125 | 50 | 2 | 2 | 230 V - 50 Hz | R-134a | 0°C+8°C |
| DMFK-100 | 915 | 700 | 1223 | 250 | 350 | 200 | 70 | 2 | 2 | 230 V - 50 Hz | R-134a | 0°C+8°C |
| DMFK-140 | 1365 | 700 | 1223 | 300 | 400 | 320 | 105 | 3 | 3 | 230 V - 50 Hz | R-134a | 0°C+8°C |

**OPCIONES · OPTIONS · OPTIONS**

| | | | |
|---|---|---|---|
| Parrilla adicional GN 1/1 | GN 1/1 extra shelf | Grille additionnelle GN 1/1 | **23 € x ud** |
| Set adicional guías GN 1/1 | GN 1/1 slides extra set | Jeu supplémentaire glisses GN 1/1 | **25 € x set** |
| Cajonera doble inox, auto-cierre | Double drawers set, self-closing | Tiroirs doubles inox, fermeture automatique | **395 € x set** |
| Cerradura puerta inox | Solid door lock | Serrure à porte inox | **15 € x ud** |
| Set 4 ruedas | 4 Castors set | Jeu 4 roulettes | **75 € x set** |
| Registrador de alarmas haccp | Haccp alarm recorder | Enregistreur d'alarme HACCP | **245 € x set** |
| 230V 60hz / 115v 60hz | 230V 60hz / 115v 60hz | 230v 60Hz / 115v 60Hz | **consultar - consult- consulter** |

Encimeras, alojamientos para cubetas y cubiertas, se pueden fabricar a medida.
Worktops, containers fits and covers, can be customized.
Les plans de travail, les récipients pour des bacs et couvercles, peuvent être personnalisés

Características técnicas y constructivas sujetas a variación sin previo aviso. / We reserve the right to change specifications whitout prior notice. / Sujet technique et la conception de modifications sans préavis.



**DMFK-140**



**DMFK-65**



DMFK-65 **1.197 €**



DMFK-100 **1.737 €**



DMFK-140 **2.106 €**

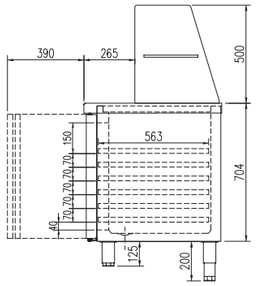


**DMFK**

**DMFK70-135**

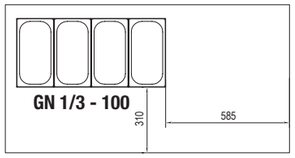


**DMFK70-180**

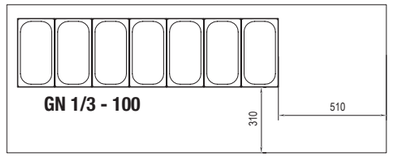


| CARACTERÍSTICAS TÉCNICAS | TECHNICAL DATA | CARACTÉRISTIQUES TECHNIQUES |
|---|---|---|
| • Encimera inox con capacidad cubetas GN 1/3-100 (ver detalle)<br>• Cúpula acristalada sobre alojamiento cubetas, con estante intermedio | • AISI-30418/10 stainless steel worktop, capacity for GN-1/3-100 containers (see detail)<br>• Glass cover with shelf | • Couvercle en verre<br>• Étagères intérieures GN 1/ 1 de fi l de fer plastifi é, réglables en hauteur |



**DMFK70-180**
DETALLE CAPACIDAD
DETAIL EXAMPLE
DETAIL CAPACITÉ

**Ver características técnicas en página 150 / See technical data in page 150 / Voir caractéristiques techniques page 150**

| Modelo<br>Model<br>Modèle | Largo<br>Length<br>Longueur<br>mm | Alto<br>Height<br>Hauteur<br>mm. | Fondo<br>Depth<br>Profondeur<br>mm | Potencia Frig.<br>Frig Power<br>Puissance Frig.<br>W | Consumo<br>Consumption<br>Consommation<br>W | Capacidad<br>Capacity<br>Exposition<br>L | Peso Neto<br>Net Weight<br>Poid Net<br>Kg | Estantes<br>Shelves<br>Étagères | Pares de guias<br>Sets of slides<br>Kit de guides | Tensión monofásica<br>Single phase voltage<br>Tension monophasique | Refrig.<br>Coolant<br>Frigorigène | Rango<br>Range<br>Gamme |
|---|---|---|---|---|---|---|---|---|---|---|---|---|
| DMFK70-135 | 1345 | 850 | 700 | 300 | 390 | 265 | 135 | 2 | 2 | 230 V - 50 Hz | R-134a | 0°C+8°C |
| DMFK70-180 | 1795 | 850 | 700 | 590 | 615 | 450 | 168 | 3 | 3 | 230 V - 50 Hz | R-134a | 0°C+8°C |

**DMFK70-135**
TRASERA INOX
REAR STEEL
ACIER ARRIÈRE



| OPCIONES · OPTIONS · OPTIONS | | | |
|---|---|---|---|
| Parrilla adicional GN 1/1 | GN 1/1 extra shelf | Grille additionnelle GN 1/1 | **23 € x ud** |
| Set adicional guías GN 1/1 | GN 1/1 slides extra set | Jeu supplémentaire glisses GN 1/1 | **25 € x set** |
| Cerradura puerta inox | Solid door lock | Serrure à porte inox | **15 € x ud** |
| Motor lado izquierdo | Left side engine | Moteur côté gauche | **55 €** |
| Set 4 ruedas | 4 Castors set | Jeu 4 roulettes | **75 € x set** |
| Set 6 ruedas | 6 Castors set | Jeu 6 roulettes | **115 € x set** |
| Registrador de alarmas HACCP | HACCP alarm recorder | Enregistreur d'alarme HACCP | **245 € x set** |
| 230V 60hz / 115v 60hz | 230V 60hz / 115v 60hz | 230v 60Hz / 115v 60Hz | **consultar - consult - consulter** |

Encimeras, alojamientos para cubetas y cubiertas, se pueden fabricar a medida.
Worktops, containers fits and covers, can be customized.
Les plans de travail, les récipients pour des bacs et couvercles, peuvent être personnalisés



DMFK70-135 **2.404 €**

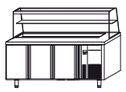

DMFK70-180 **2.929 €**

Características técnicas y constructivas sujetas a variación sin previo aviso. / We reserve the right to change specifications whitout prior notice. / Sujet technique et la conception de modifications sans préavis.

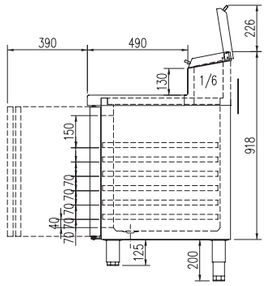


**MEI-70**

**MEI-70-180-1/6**
**8xGN1/6**



**MEI-70-225-1/6**
**12xGN1/6**



**MEI-70-270-1/6**
**14xGN1/6**



| CARACTERÍSTICAS TÉCNICAS | TECHNICAL DATA | CARACTÉRISTIQUES TECHNIQUES |
|---|---|---|
| • Encimera inox con expositor de ingredientes integrado y cubierta inox abatible<br>• Expositor ingredientes GN 1/6-150<br>• Modelo ST, sin tapa inox abatible sobre el alojamiento cubetas. | • AISI-30418/10 stainless steel worktop, raised topping well with hinged lid<br>• GN 1/6-150 topping unit<br>• ST model, no lids | • Plan de travail en inox avec présentoir à ingrédients intégré et couvercle en inox rabattable<br>• Présentoir à ingrédients GN 1/6-150<br>• Modèle ST, sans couvercle en inox rabattable sur le récipient des bacs |

**Ver características técnicas en página 150 / See technical data in page 150 / Voir caractéristiques techniques page 150**

| Modelo / Model / Modèle | Largo / Length / Longueur mm | Alto / Height / Hauteur mm. | Fondo / Depth / Profondeur mm | Potencia Frig. / Frig Power / Puissance Frig. W | Consumo / Consumption / Consommation W | Capacidad / Capacity / Exposition L | Peso Neto / Net Weight / Poid Net Kg | Estantes x set / Shelves x set / Étagères x set | Pares de guias / Sets of slides / kit de guides | Huecos / Capacity / Capacité Gn 1/6 | | Tensión monofásica / Single phase voltage / Tension monophasique | Refrig. / Coolant / Frigorigène | Rango / Range / Gamme |
|---|---|---|---|---|---|---|---|---|---|---|---|---|---|---|
| | | | | | | | | | | Con tapa / With lid | Sin tapa / No lid | | | |
| MEI-70-180 | 1795 | 850 | 700 | 590 | 390 | 450 | 155 | 3 | 3 | 8 | 9 | 230 V - 50 Hz | R-134a | 0°C+8°C |
| MEI-70-225 | 2245 | 850 | 700 | 750 | 780 | 635 | 192 | 4 | 4 | 12 | 12 | 230 V - 50 Hz | R-134a | 0°C+8°C |
| MEI-70-270 | 2695 | 850 | 700 | 875 | 950 | 1050 | 230 | 5 | 5 | 14 | 15 | 230 V - 50 Hz | R-134a | 0°C+8°C |

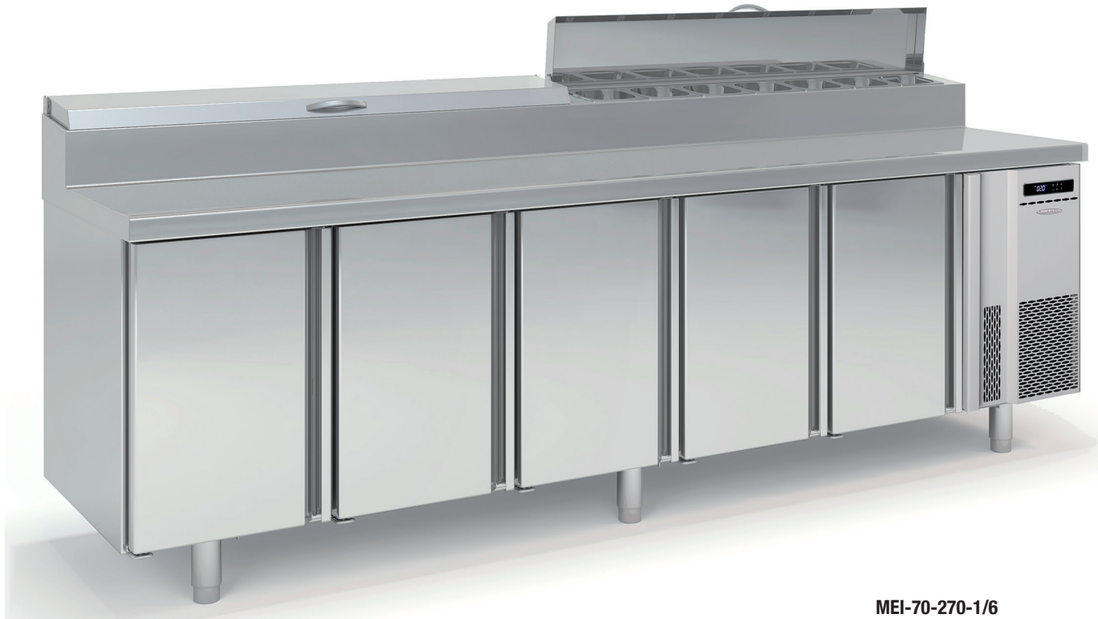

**MEI-70-270-1/6**

| OPCIONES · OPTIONS · OPTIONS | | | |
|---|---|---|---|
| Cerradura puerta inox | Solid door lock | Serrure à porte inox | **15 € x ud** |
| Motor lado izquierdo | Left side engine | Moteur côté gauche | **55 €** |
| Set 4 ruedas | 4 Castors set | Jeu 4 roulettes | **75 € x set** |
| Set 6 ruedas | 6 Castors set | Jeu 6 roulettes | **115 € x set** |
| Registrador de alarmas haccp | Haccp alarm recorder | Enregistreur d'alarme HACCP | **245 € x set** |
| Encimera de granito | Granite worktop | Plan de travail en granit | **consultar - consult- consulter** |
| Respaldo inox | Stainless steel rear side | Soutien en inox | **consultar - consult- consulter** |
| 230V 60hz / 115v 60hz | 230V 60hz / 115v 60hz | 230v 60Hz / 115v 60Hz | **consultar - consult- consulter** |

Encimeras, alojamientos para cubetas y cubiertas, se pueden fabricar a medida.
Worktops, containers fits and covers, can be customized.
Les plans de travail, les récipients pour des bacs et couvercles, peuvent être personnalisés

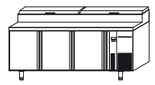

| | |
|---|---|
| MEI-70-180-1/6 | **2.919 €** |
| MEI-70-180-1/6-ST | **2.858 €** |

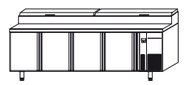

| | |
|---|---|
| MEI-70-225-1/6 | **3.444 €** |
| MEI-70-225-1/6-ST | **3.353 €** |

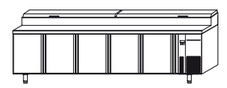

| | |
|---|---|
| MEI-70-270-1/6 | **4.146 €** |
| MEI-70-270-1/6-ST | **4.035 €** |

Características técnicas y constructivas sujetas a variación sin previo aviso. / We reserve the right to change specifications whitout prior notice. / Sujet technique et la conception de modifications sans préavis.

# MESA FRÍA PIZZA COMPACTA

## *COMPACT PIZZA COUNTER · TABLE À PIZZA COMPACTE*

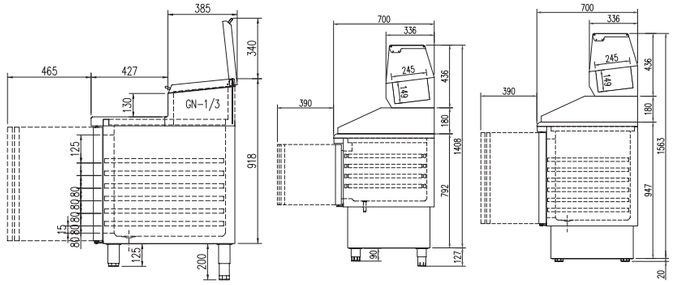


**MEI-80**




**DMFPP**




**DMFCP**



evaporador central

**MEI-80-150**
**8xGN1/3**
**Capacidad**

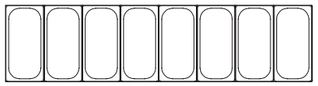

**MEI-80-200**
**10xGN1/3**
**Capacidad**

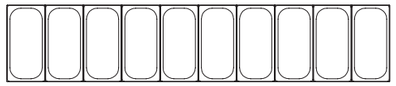

| CARACTERÍSTICAS TÉCNICAS | TECHNICAL DATA | CARACTÉRISTIQUES TECHNIQUES |
|---|---|---|
| • MDF Encimera de granito, con peto trasero y laterales de 180 mm<br>• MDF Expositor de ingredientes independiente, capacidad GN 1/4, incluido<br>• MEI-80 Encimera inox con expositor de ingredientes integrado y cubierta inox abatible<br>• MEI-80 Expositor ingredientes GN 1/3-150<br>• MEI-80 Estantes interiores 60x40 de alambre en acero plastificado, sobre guías de acero inox regulables en altura<br>• MEI-80 OPCIONAL: parrilla de trabajo 525x400 con bandeja recogedora | • MDF Granite working surface with 180 mm up stands<br>• MDF GN 1/4 topping unit, included<br>• MEI-80 AISI-30418/10 stainless steel worktop, raised topping well with hinged lid<br>• MEI-80 GN 1/3-150 topping unit<br>• MEI-80 Capacity for 60x40 shelves, containers or trays by stainless steel slides, height adjustable<br>• MEI-80 OPTIONAL: 525x400 working grill with drip pan | • MDF Plan de travail en granit, avec pente arrière et côtés de 180 mm<br>• MDF Exposant les ingrédients séparés, GN 1/4 capacités, inclus<br>• MEI-80 Plan de travail en inox avec présentoir à ingrédients intégré et couvercle en inox rabattable<br>• MEI-80 Présentoir à ingrédients GN 1/3-150<br>• MEI-80 Étagères intérieures 60x40 de fi l de fer plastifi é, sur des glisses d'acier inox réglables en hauteur<br>• MEI-80 EN OPTION : grille de travail 525x400 avec plateau qui recueille |

**Ver características técnicas en página 150 / See technical data in page 150 / Voir caractéristiques techniques page 150**

| Modelo<br>Model<br>Modèle | Largo<br>Length<br>Longueur<br>mm | Fondo<br>Depth<br>Profondeur<br>mm | Potencia Frig.<br>Frig Power<br>Puissance Frig.<br>W | Consumo<br>Consumption<br>Consommation<br>W | Capacidad<br>Capacity<br>Exposition<br>L | Peso Neto<br>Net Weight<br>Poid Net<br>Kg | Estantes x set<br>Shelves x set<br>Étagères x set | Pares de guias<br>Sets of slides<br>Kit de guides | Huecos<br>Capacity<br>Capacité<br>Gn 1/4 | Huecos<br>Capacity<br>Capacité<br>Gn 1/3 | Refrig.<br>Coolant<br>Frigorigène | Rango<br>Range<br>Gamme |
|---|---|---|---|---|---|---|---|---|---|---|---|---|
| MEI-80-150 | 1495 | 850 | 350 | 410 | 375 | 155 | 2 | 2 | | 8 | R-134a | 0°C+8°C |
| MEI-80-200 | 2020 | 850 | 610 | 750 | 595 | 198 | 3 | 3 | | 10 | R-134a | 0°C+8°C |
| DMFPP-140 | 1365 | 700 | 300 | 400 | 320 | 130 | 3 | 3 | 5 | | R-134a | 0°C+8°C |
| DMFCP-140 | 1365 | 700 | 300 | 400 | 450 | 155 | 3 | 3 | 5 | | R-134a | 0°C+8°C |

**OPCIONES · OPTIONS · OPTIONS**

| | | | |
|---|---|---|---|
| Parrilla adicional GN 1/1 | GN 1/1 extra shelf | Grille additionnelle GN 1/1 | **23 € x ud** |
| Set adicional guías GN 1/1 | GN 1/1 slides extra set | Jeu supplémentaire glisses GN 1/1 | **25 € x set** |
| Cajonera doble inox, auto-cierre | Double drawers set, self-closing | Tiroirs doubles en inox, fermeture automatique | **444 € x set** |
| Cajonera triple inox, auto-cierre | Triple drawers set, self-closing | Tiroirs triples en inox, fermeture automatique | **588 € x set** |
| Cerradura puerta inox | solid door lock | Serrure à porte inox | **15 € x ud** |
| Set 4 ruedas | 4 castors set | Jeu 4 roulettes | **75 € x set** |
| Registrador de alarmas HACCP | HACCP alarm recorder | Enregistreur d'alarme HACCP | **245 € x set** |
| Parrilla + bandeja trabajo 500x400 | Grill + tray 500x400 | Grille + plateau de travail 500x400 | **145 € x ud** |
| Motor lado izquierdo | Left side engine | Moteur côté gauche | **55 €** |
| Set 6 ruedas | 6 Castors set | Jeu 6 roulettes | **115 € x set** |
| Encimera de granito | Granite worktop | Plan de travail en granit | **consultar - consult- consulter** |
| Respaldo inox | Stainless steel rear side | Soutien en inox | **consultar - consult- consulter** |
| 230v 60Hz / 115v 60Hz | 230v 60Hz / 115v 60Hz | 230v 60Hz / 115v 60Hz | **consultar - consult - consulter** |

Encimeras, alojamientos para cubetas y cubiertas, se pueden fabricar a medida.
Worktops, containers fits and covers, can be customized.
Les plans de travail, les récipients pour des bacs et couvercles, peuvent être personnalisés

Características técnicas y constructivas sujetas a variación sin previo aviso. / We reserve the right to change specifications whitout prior notice. / Sujet technique et la conception de modifications sans préavis.



**MEI-80-200**

Bandeja y parrilla de trabajo, opcionales
with working grills and trays, optionals
plateau et grille de travail, en option



**DMFPP-140**



**DMFCP-140**

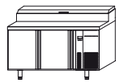

MEI-80-150 **2.798 €**

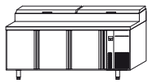

MEI-80-200 **3.232 €**

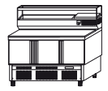

DMFPP-140 **2.879 €**



DMFCP-140 **3.404 €**

# EXPOSITORES DE INGREDIENTES

## *EXHIBITOR OF INGREDIENTS · EXPOSANTS DES INGRÉDIENTS*



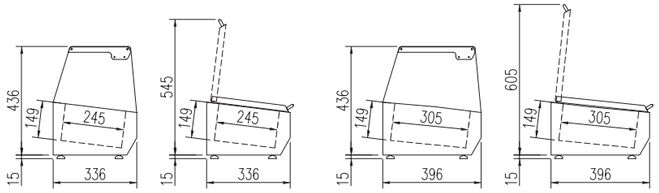


**IE1/4** **IE1/4-T** **IE1/3** **IE1/3-T**



**IE 1/4-200-T**

| CARACTERÍSTICAS TÉCNICAS IE | TECHNICAL DATA IE | CARACTÉRISTIQUES TECHNIQUES IE |
|---|---|---|
| • Exterior e interior en acero inox AISI-304 18/10<br>• Capacidad para cubetas GN no incluidas<br>• Apoyos regulables en altura<br>• Evaporador por placa fría<br>• Aislamiento de poliuretano inyectado, densidad 40 Kg/m³, bajo GWP y cero efecto ODP<br>• Control digital de temperatura y descarches, eficiente en la gestión del consumo de energía<br>• Temperatura de trabajo +2°C +8°C a 32°C ambiente<br>• El cúpula de cristal<br>• El T cubierta inox abatible | • AISI-304 18/10 stainless steel exterior and interior<br>• GN containers capacity, not included<br>• Adjustable supports<br>• Cold plate evaporator<br>• 40 Kg/m³ density polyurethane insulation, low GWP and zero ODP effect<br>• Energy efficient digital controller of temperature and defrosts<br>• Operating temperature +2°C +8°C , 32°C ambient<br>• El glass cover options<br>• EI-T hinged stainless steel cover | • Extérieur en acier inoxydable AISI 304 18/10,<br>• Possibilité d'intégrer bacs. GN non inclus.<br>• Supports réglables en hauteur.<br>• Evaporateur avec système de plaque froide.<br>• Isolation à base de polyuréthane injecté, densité 40 kg/m³, faible GWP et aucun effet ODP.<br>• Le Contrôle digital de température ainsi que le dégivrage automatique œuvre à une meilleure gestion de la consommation énergétique.<br>• Température de travail +4ºC à +8ºC, à 32ºC de température ambiante.<br>• IE : dôme en verre<br>• IE T: Couvercle en inox rabattable |

| Modelo<br>Model<br>Modèle | Largo<br>Length<br>Longueur<br>mm. | Potencia Frig.<br>Frig Power<br>Puissance Frig.<br>W | Consumo<br>Consumption<br>Consommation<br>W | Peso Neto<br>Net Weight<br>Poid Net<br>Kg | Huecos<br>Capacity<br>Capacité<br>GN 1/4 | Huecos<br>Capacity<br>Capacité<br>GN 1/3 | Refrig.<br>Coolant<br>Frigorigène | Rango<br>Range<br>Gamme |
|---|---|---|---|---|---|---|---|---|
| IE 1/4-135 | 1345 | 140 | 330 | 32 | 5 | | R-134a | +2°C+8°C |
| IE 1/4-150 | 1495 | 140 | 330 | 37 | 6 | | R-134a | +2°C+8°C |
| IE 1/4-180 | 1795 | 140 | 330 | 49 | 8 | | R-134a | +2°C+8°C |
| IE 1/4-200 | 2020 | 140 | 330 | 54 | 9 | | R-134a | +2°C+8°C |
| IE 1/4-225 | 2245 | 225 | 380 | 66 | 10 | | R-134a | +2°C+8°C |
| IE 1/4-250 | 2545 | 225 | 380 | 71 | 12 | | R-134a | +2°C+8°C |
| IE 1/3-135 | 1345 | 140 | 330 | 32 | | 5 | R-134a | +2°C+8°C |
| IE 1/3-150 | 1495 | 140 | 330 | 37 | | 5 | R-134a | +2°C+8°C |
| IE 1/3-180 | 1795 | 140 | 330 | 49 | | 7 | R-134a | +2°C+8°C |
| IE 1/3-200 | 2020 | 140 | 330 | 54 | | 8 | R-134a | +2°C+8°C |
| IE 1/3-225 | 2245 | 225 | 380 | 66 | | 10 | R-134a | +2°C+8°C |
| IE 1/3-250 | 2545 | 225 | 380 | 71 | | 11 | R-134a | +2°C+8°C |

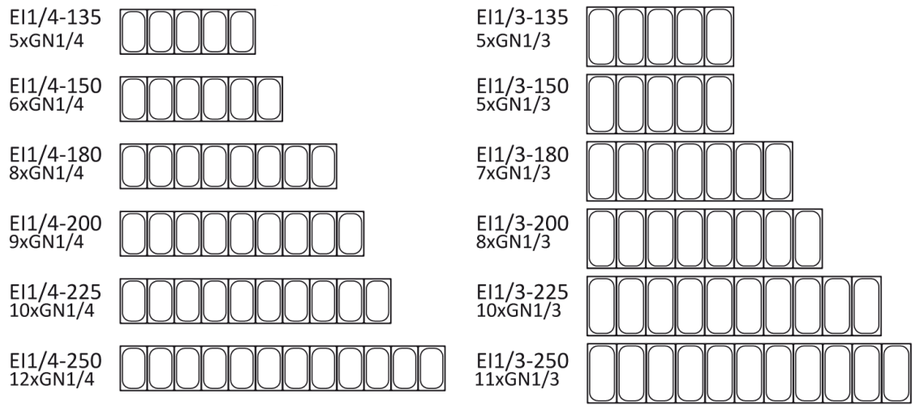




**IE 1/4-200**

| | | | | | |
|---|---|---|---|---|---|
| IE-1/4-135-T **995 €**<br>IE-1/3-135-T **1.045 €** | IE-1/4-150-T **1.030 €**<br>IE-1/3-150-T **1.081 €** | IE-1/4-180-T **1.121 €**<br>IE-1/3-180-T **1.172 €** | IE-1/4-200-T **1.146 €**<br>IE-1/3-200-T **1.202 €** | IE-1/4-225-T **1.242 €**<br>IE-1/3-225-T **1.303 €** | IE-1/4-250-T **1.308 €**<br>IE-1/3-250-T **1.364 €** |
| IE-1/4-135 **1.131 €**<br>IE-1/3-135 **1.172 €** | IE-1/4-150 **1.146 €**<br>IE-1/3-150 **1.192 €** | IE-1/4-180 **1.227 €**<br>IE-1/3-180 **1.273 €** | IE-1/4-200 **1.273 €**<br>IE-1/3-200 **1.318 €** | IE-1/4-225 **1.333 €**<br>IE-1/3-225 **1.353 €** | IE-1/4-250 **1.424 €**<br>IE-1/3-250 **1.414 €** |

Características técnicas y constructivas sujetas a variación sin previo aviso. / We reserve the right to change specifications whitout prior notice. / Sujet technique et la conception de modifications sans préavis.

# MESA FRÍA PIZZA

***PIZZA COUNTER · TABLE Á PIZZA***

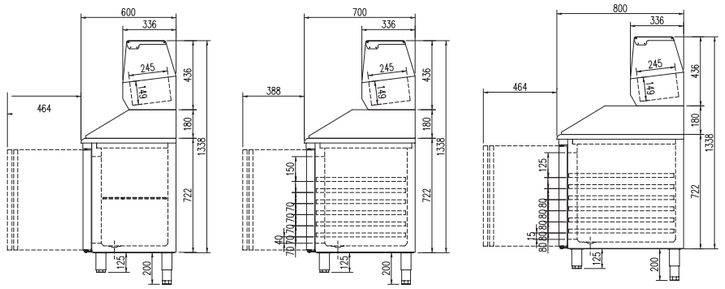


**Fondo 600** **Fondo 700** **Fondo 800**



**MP-70-225-R**

| CARACTERÍSTICAS TÉCNICAS | TECHNICAL DATA | CARACTÉRISTIQUES TECHNIQUES |
|---|---|---|
| • Encimera de granito, con peto trasero y laterales de 180 mm<br>• Expositor de ingredientes independiente, capacidad GN 1/4, incluido<br>• MP60 estantes interiores de alambre en acero plastificado, regulables en altura, sobre apoyos inox<br>• MP70 estantes interiores GN 1/1 de alambre en acero plastificado, sobre guías de acero inox regula-bles en altura | • Granite working surface with 180 mm up stands<br>• GN 1/4 topping unit, included<br>• MR60 shelves made of plasticized steel wire, height adjustable<br>• MR70 shelves made of plasticized steel wire, height adjustable | • Plan de travail en granit, avec pente arrière et côtés de 180 mm<br>• Évaporation automatique des eaux de dégivrage<br>• MR60 étagères intérieures avec en fi l de fer plasti-fi é, réglables en hauteur sur appuis en inox<br>• MR70 étagères intérieures GN 1/1 en fi l de fer plastifi é, sur des glisses en acier inox réglables en hauteur |

**Ver características técnicas en página 150 / See technical data in page 150 / Voir caractéristiques techniques page 150**

| Modelo<br>Model<br>Modèle | Largo<br>Length<br>Longueur<br>mm | Alto<br>Height<br>Hauteur<br>mm. | Fondo<br>Depth<br>Profondeur<br>mm | Potencia Frig.<br>Frig Power<br>Puissance Frig.<br>W | Consumo<br>Consumption<br>Consommation<br>W | Capacidad<br>Capacity<br>Exposition<br>L | Capacidad<br>Capacity<br>Exposition<br>GN1/4 | Peso Neto<br>Net Weight<br>Poid Net<br>Kg | Estantes<br>Shelves<br>Étagères | Pares de guias<br>Sets of slides<br>Kit de guides | Tensión monofásica<br>Single phase voltage<br>Tension monophasique | Refrig.<br>Coolant<br>Frigorigène | Rango<br>Range<br>Gamme |
|---|---|---|---|---|---|---|---|---|---|---|---|---|---|
| MP-60-150-R | 1495 | 850 | 600 | 250 | 350 | 260 | 6 | 165 | 2 | | 230 V - 50 Hz | R-134a | -2°C+8°C |
| MP-60-200-R | 2020 | 850 | 600 | 380 | 396 | 410 | 9 | 200 | 3 | | 230 V - 50 Hz | R-134a | -2°C+8°C |
| MP-60-250-R | 2545 | 850 | 600 | 590 | 615 | 560 | 12 | 240 | 4 | | 230 V - 50 Hz | R-134a | -2°C+8°C |
| MP-70-135-R | 1345 | 850 | 700 | 250 | 350 | 265 | 5 | 170 | 2 | 2 | 230 V - 50 Hz | R-134a | -2°C+8°C |
| MP-70-180-R | 1795 | 850 | 700 | 380 | 396 | 450 | 8 | 205 | 3 | 3 | 230 V - 50 Hz | R-134a | -2°C+8°C |
| MP-70-225-R | 2245 | 850 | 700 | 590 | 615 | 635 | 10 | 245 | 4 | 4 | 230 V - 50 Hz | R-134a | -2°C+8°C |
| MP-80-150-R | 1495 | 850 | 800 | 250 | 350 | 375 | 6 | 185 | | 8 | 230 V - 50 Hz | R-134a | -2°C+8°C |
| MP-80-200-R | 2020 | 850 | 800 | 380 | 396 | 595 | 9 | 220 | | 13 | 230 V - 50 Hz | R-134a | -2°C+8°C |
| MP-80-250-R | 2545 | 850 | 800 | 590 | 615 | 815 | 12 | 260 | | 18 | 230 V - 50 Hz | R-134a | -2°C+8°C |

| OPCIONES PARA MP · OPTIONS FOR MP · OPTIONS POUR MP | | | |
|---|---|---|---|
| Cerradura puerta inox | Solid door lock | Serrure à porte inox | **15 € x ud** |
| Motor lado izquierdo | Left side engine | Moteur côté gauche | **55 €** |
| Set 4 ruedas | 4 Castors set | Jeu 4 roulettes | **75 € x set** |
| Set 6 ruedas | 6 Castors set | Jeu 6 roulettes | **115 € x set** |
| Registrador de alarmas haccp | Haccp alarm recorder | Enregistreur d'alarme HACCP | **245 € x set** |
| Respaldo inox | Stainless steel rear side | Soutien en inox | **consultar - consult- consulter** |
| 230V 60hz / 115v 60hz | 230V 60hz / 115v 60hz | 230v 60Hz / 115v 60Hz | **consultar - consult- consulter** |


MP-60-150-R **2.868 €**


MP-60-200-R **3.303 €**

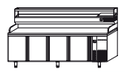
MP-60-250-R **3.868 €**


MP-70-135-R **3.020 €**

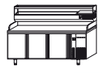
MP-70-180-R **3.565 €**

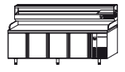
MP-70-225-R **4.070 €**


MP-80-150-R **3.343 €**


MP-80-200-R **4.030 €**

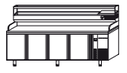
MP-80-250-R **4.318 €**

Características técnicas y constructivas sujetas a variación sin previo aviso. / We reserve the right to change specifications whitout prior notice. / Sujet technique et la conception de modifications sans préavis.

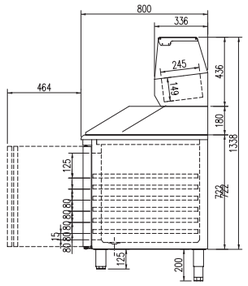


Fondo 600

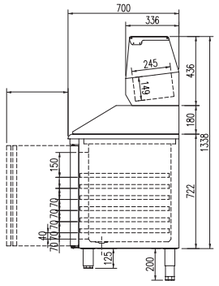


Fondo 700



Opcional gama 800: 7 cajones neutros
Range 800 optional: 7 drawers set
Gamme en option 800: 7 tiroirs neutres



Opcional gama 800: 7 cajones neutros
Range 800 optional: 7 drawers set

| CARACTERÍSTICAS TÉCNICAS | TECHNICAL DATA | CARACTÉRISTIQUES TECHNIQUES |
|---|---|---|
| • Encimera de granito, con peto trasero y laterales de 180 mm<br>• Expositor de ingredientes independiente, capacidad GN 1/4, incluido<br>• MR80 interior con guías de acero inox, regulables en altura para parrillas, bandejas o contenedores 60x40 (3 en dotación)<br>• Cajones neutros | • Granite working surface with 180 mm up stands<br>• GN 1/4 topping unit, included<br>• MR80 capacity for 60x40 shelves, containers or trays by stainless steel slides, height adjustable<br>• Neutral drawers | • Plan de travail en granit, avec pente arrière et côtés de 180 mm<br>• Évaporation automatique des eaux de dégivrage<br>• MR80 intérieur avec des glisses en acier inox, régla-bles en hauteur pour des grilles, bacs ou récipients 60x40 (3 en standard)<br>• Tiroirs neutres |

**Ver características técnicas en página 150 / See technical data in page 150 / Voir caractéristiques techniques page 150**

| Modelo<br>Model<br>Modèle | Largo<br>Length<br>Longueur<br>mm | Alto<br>Height<br>Hauteur<br>mm. | Fondo<br>Depth<br>Profondeur<br>mm | Potencia Frig.<br>Frig Power<br>Puissance Frig.<br>W | Consumo<br>Consumption<br>Consommation<br>W | Capacidad<br>Capacity<br>Exposition<br>L | Capacidad<br>Capacity<br>Exposition<br>GN1/4 | Peso Neto<br>Net Weight<br>Poid Net<br>Kg | Estantes<br>Shelves<br>Étagères | Pares de guias<br>Sets of slides<br>Kit de guides | Cajones plásticos<br>Plastic containers<br>Tiroirs plastique | Tensión monofásica<br>Single phase voltage<br>Tension monophasique | Refrig.<br>Coolant<br>Frigorigène | Rango<br>Range<br>Gamme |
|---|---|---|---|---|---|---|---|---|---|---|---|---|---|---|
| MP-80-150-R | 1495 | 850 | 800 | 250 | 350 | 375 | 6 | 185 | | 8 | | 230 V - 50 Hz | R-134a | -2°C+8°C |
| MP-80-200-R | 2020 | 850 | 800 | 380 | 396 | 595 | 9 | 220 | | 13 | | 230 V - 50 Hz | R-134a | -2°C+8°C |
| MP-80-250-R | 2545 | 850 | 800 | 590 | 615 | 815 | 12 | 260 | | 18 | | 230 V - 50 Hz | R-134a | -2°C+8°C |
| MPC-70-180 | 1795 | 850 | 700 | 380 | 396 | 450 | 8 | 205 | 3 | 3 | 5 | 230 V - 50 Hz | R-134a | -2°C+8°C |
| MPC-70-225 | 2245 | 850 | 700 | 590 | 615 | 635 | 10 | 245 | 4 | 4 | 5 | 230 V - 50 Hz | R-134a | -2°C+8°C |
| MPC-80-200 | 2020 | 850 | 800 | 380 | 396 | 595 | 9 | 220 | | 13 | 5 | 230 V - 50 Hz | R-134a | -2°C+8°C |
| MPC-80-250 | 2545 | 850 | 800 | 590 | 615 | 815 | 12 | 260 | | 18 | 5 | 230 V - 50 Hz | R-134a | -2°C+8°C |

| OPCIONES · OPTIONS · OPTIONS | | | |
|---|---|---|---|
| Cerradura puerta inox | Solid door lock | Serrure à porte inox | **15 € x ud** |
| Motor lado izquierdo | Left side engine | Moteur côté gauche | **55 €** |
| Set 4 ruedas | 4 Castors set | Jeu 4 roulettes | **75 € x set** |
| Set 6 ruedas | 6 Castors set | Jeu 6 roulettes | **115 € x set** |
| Registrador de alarmas haccp | Haccp alarm recorder | Enregistreur d'alarme HACCP | **245 € x set** |
| Respaldo inox | Stainless steel rear side | Soutien en inox | **consultar - consult- consulter** |
| 230V 60hz / 115v 60hz | 230V 60hz / 115v 60hz | 230v 60Hz / 115v 60Hz | **consultar - consult- consulter** |

Características técnicas y constructivas sujetas a variación sin previo aviso. / We reserve the right to change specifications whitout prior notice. / Sujet technique et la conception de modifications sans préavis.



MP-80-160-R



MPC-80-250



MP-80-160-R **3.414 €**



MP-80-210-R **3.990 €**

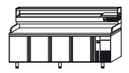

MP-80-265-R **4.570 €**



MPC-70-180 **4.106 €**

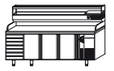

MPC-70-225 **4.686 €**



MPC-80-200 **4.146 €**

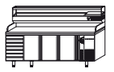

MPC-80-250 **4.989 €**



**CLM-54**



**CLMD-54**

| CARACTERÍSTICAS TÉCNICAS | TECHNICAL DATA | CARACTÉRISTIQUES TECHNIQUES |
|---|---|---|
| • Construidos en acero inoxidable AISI 304 18/10, con acabado satinado.<br>• Cubeta embutida y esquinas totalmente soldadas.<br>• Incorporan pulsador de rodilla y caño giratorio.<br>• Los modelos CLM-54 pueden equiparse con grifo electrónico.<br>• Se suministran listos para instalar, incluyendo latiguillos y accesorios.<br>• Los modelos LMD incluyen dosificador de jabón. | • Built in stainless steel AISI 304 18/10, with satin finish.<br>• Inlaid tray, fully welded corners.<br>• Incorporate knee switch and swivel spout.<br>• The CLM-54 models can be equipped with electronic tap.<br>• Supplied ready to install, including hoses and fittings.<br>• The LMD models include soap dispenser. | • Construit en acier inoxydable AISI 304 18/10, satiné.<br>• Plateau marqueté, les coins totalement soudés.<br>• Incorporer genouillère et bec.<br>• Les CLM-54 modèles peuvent être équipés avec robinet électronique.<br>• Livré prêt à installer, y compris les tuyaux et les raccords.<br>• Les modèles LMD comprennent distributeur de savon. |



**CPTL-54**

| CARACTERÍSTICAS TÉCNICAS | TECHNICAL DATA | CARACTÉRISTIQUES TECHNIQUES |
|---|---|---|
| • Fabricado en acero inoxidable AISI 304 18/10, con acabado satinado<br>• Fácil montaje, sin tornillos vistos<br>• Peto válido para todos los modelos (excepto CLM-33) | • Made of stainless steel AISI 304 18/10, satin finish<br>• Easy installation with no visible screws<br>• Breastplate valid for all models (except CLM-33) | • Fabriqué en acier inoxydable AISI 304 18/10, satiné<br>• Installation facile sans vis apparentes<br>• Peto valable pour tous les modèles (sauf CLM-33) |

| Modelo<br>Model<br>Modèle | Largo<br>Length<br>Longueur<br>mm | Fondo<br>Depth<br>Profondeur<br>mm | Alto<br>Height<br>Hauteur<br>mm | Descripción<br>Description<br>Description |
|---|---|---|---|---|
| CLP-54 | 500 | 450 | 850 | Caño con base giratoria |
| CLP-54G | 500 | 450 | 850 | Grifo electrónico |
| CLPD-54 | 500 | 450 | 850 | Caño con base giratoria |
| CLPD-54G | 500 | 450 | 850 | Grifo electrónico |
| CLM-33 | 330 | 330 | 190 | Caño con base giratoria |
| CLM-54 | 500 | 450 | 200 | Caño con base giratoria |
| CLM-54G | 500 | 450 | 200 | Grifo electrónico |
| CLMD-54 | 500 | 450 | 200 | Caño con base giratoria + dosificador jabón |
| CLMD-54G | 500 | 450 | 200 | Grifo electrónico + dosificador jabón |
| CPTL-54 | 500 | 600 | | |

Características técnicas y constructivas sujetas a variación sin previo aviso. / We reserve the right to change specifications whitout prior notice. / Sujet technique et la conception de modifications sans préavis.





**CLP-54**



**CLPD-54**

| CARACTERÍSTICAS TÉCNICAS | TECHNICAL DATA | CARACTÉRISTIQUES TECHNIQUES |
|---|---|---|
| • Construidos en acero inoxidable AISI 304 18/10, con acabado satinado.<br>• Sobres con cubeta embutida y esquinas totalmente soldadas.<br>• Puerta frontal registrable.<br>• Incorporan pulsador de pie y caño con base giratoria.<br>• Los modelos CLP-54G y CLPD-54G incluyen grifo electrónico.<br>• Los modelos CLPD incluyen dosificador de jabón.<br>• Mezclador de agua fría y caliente.<br>• Se suministran listos para instalar, incluyendo latiguillos y accesorios ya montados. | • Built in stainless steel AISI 304 18/10, with satin finish.<br>• Envelopes with inlaid tray and fully welded corners.<br>• Registrable front door.<br>• Incorporate footswitch and spout with swivel base.<br>• The CLP-54G and 54G-CLPD models include electronic tap.<br>• The CLPD models include soap dispenser.<br>• Mixing hot and cold water.<br>• Supplied ready to install, including hoses and fittings and assembled. | • Construit en acier inoxydable AISI 304 18/10, satiné.<br>• Enveloppes avec plateau en marqueterie et les coins totalement soudés.<br>• Porte enregistrable.<br>• Incorporer pédale et le bec avec base pivotante.<br>• Les modèles CLP-54G et 54G-CLPD comprennent robinet électronique.<br>• Les modèles comprennent CLPD distributeur de savon.<br>• Mélange d'eau chaude et froide.<br>• Livré prêt à installer, y compris les tuyaux et les raccords et assemblés. |

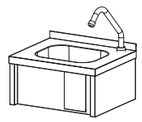

| | |
|---|---|
| CLM-33 | **203 €** |
| CLM-54 | **267 €** |
| CLM-54G | **560 €** |
| CLMD-54 | **350 €** |
| CLMD-54G | **643 €** |



| | |
|---|---|
| CLP-54 | **396 €** |
| CLP-54G | **689 €** |
| CLPD-54 | **479 €** |
| CLPD-54G | **772 €** |

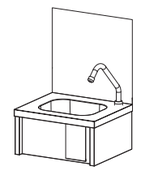

| | |
|---|---|
| CPTL-54 | **98 €** |

# 6 ARMARIOS
## CABINET
## ARMOIRE



| CARACTERÍSTICAS TÉCNICAS | TECHNICAL DATA | CARACTÉRISTIQUES TECHNIQUES |
|---|---|---|
| • Exterior en acero inox AISI-304 18/10, excepto el respaldo<br>• Interior en acero inox AISI-304 18/10, con aristas curvas y fondo embutido<br>• Puertas de apertura reversible, con sistema de cierre automático y burlete magnético (permanece abierta al superar los 90° de apertura)<br>• Contrapuerta inox embutida<br>• Luz interior<br>• Estantes interiores de varilla en acero plastifi cado, regulables en altura<br>• Pies en tubo de acero inox ajustables en altura 125-200 mm<br>• Cuadro de mandos y rejilla ventilación motor, desmontables<br>• Unidad condensadora ventilada<br>• Evaporador sistema tiro forzado, con recubrimiento anticorrosión<br>• Paro ventiladores tiro forzado al abrir la puerta<br>• Evaporación automática del agua de descarche<br>• Aislamiento de poliuretano inyectado, densidad 40 Kg/m³, bajo GWP y cero efecto ODP<br>• Control digital de temperatura y descarches, eficiente en la gestión del consumo de energía<br>• Temperatura de trabajo a 32°C ambiente | • AISI-304 18/10 stainless steel exterior, except the rear side<br>• AISI-304 18/10 stainless steel interior, stamped bottom and rounded corners<br>• Doors with self closing system, blocked opening, magnetic gasket and possibility of changing the opening sense<br>• Rear-door by stamped steel<br>• Interior lighting<br>• Shelves made of plasticized steel wire, height adjustable<br>• AISI-304 18/10 adjustable legs, 125 to 200 mm<br>• Control panel and engine ventilation grill, removable<br>• Fan assisted condenser unit<br>• Fan assisted evaporator, with anticorrosion coating<br>• Evaporator fan stops when door is opened<br>• Automatic evaporation of defrost water<br>• 40 Kg/m³ density polyurethane insulation, low GWP and zero ODP effect<br>• Energy efficient digital controller of temperature and defrosts<br>• Operating temperature 32°C ambient | • Extérieur en acier inox AISI 304 18/10, à l'exception de la partie arrière<br>• Intérieur en acier inox AISI 304 18/10, avec bords incurvés et bac encastré.<br>• Ouverture des portes réversibles avec système de fermeture automatique avec joint magnétique (la porte se maintient ouverte lorsque l'angle dépasse les 90 ° à l'ouverture)<br>• Contreporte en Inox encastrée<br>• Lumière intérieure<br>• Étagères intérieures avec Fils d'acier plastifiqués, réglables en hauteur.<br>• Pieds en tube d'acier inoxydable réglables en hau-teur 125 - 200 mm<br>• Tableau de bord et grille de ventilation du moteur amovibles<br>• Unité de condensation ventilée<br>• Evaporateurs avec système de marche forcée et recouvrement anticorrosion.<br>• Arrêt automatique des ventilateurs et du système de marche forcée à l'ouverture de la porte.<br>• Evaporation automatique des eaux de dégivrage.<br>• Isolation à base de polyuréthane injecté, densité 40 kg / m³, faible GWP et aucun effet ODP.<br>• Le Contrôle digital de température ainsi que le dégi-vrage automatique œuvre à une meilleure gestion de la consommation énergétique.<br>• Température ambiante de travail à 32ºC |






**AR-55** Página 199
Armario SNACK 55
SNACK cabinet 55
Armoire SNACK 55



**AG-75** Página 213
Armario gastro 75
Gastro cabinet 75
Armoire gastro 75



**AR-75** Página 201
Armario SNACK 75
SNACK cabinet 75
Armoire SNACK 75



**AE-125** Página 215
Armario euro 125
Euro cabinet 125
Armoire euro 125



**AR-125** Página 203
Armario SNACK 125
SNACK cabinet 125
Armoire SNACK 125



**AG-125** Página 217
Armario gastro 125
Gastro cabinet 125
Armoire gastro 125



**AR-140** Página 205
Armario SNACK 125
SNACK cabinet 125
Armoire SNACK 125



**AG-140** Página 219
Armario gastro 140
Gastro cabinet 140
Armoire gastro 140



**AR-210** Página 207
Armario SNACK 210
SNACK cabinet 210
Armoire SNACK 210



**AG-210** Página 221
Armario gastro 210
Gastro cabinet 210
Armoire gastro 210



**AG-50** Página 209
Armario gastro 50
Gastro cabinet 50
Armoire gastro 50



**ARG-140** Página 223
Armario gastro 140
Gastro cabinet 140
Armoire gastro 140



**AEP-55** Página 211
Armario euro SNACK 55
Euro SNACK cabinet 55
Armoire euro SNACK 55



**DRVGI** Página 225
Armario gastro
Gastro cabinet
Armoire gastro

# ARMARIO SNACK REFRIGERACION Y CONGELACION AR-55

***SNACK CABINET, CHILLER AND FREEZER · ARMOIRE RÉFRIGEREE SNACKS: REFRIGERATION ET CONGELATION***

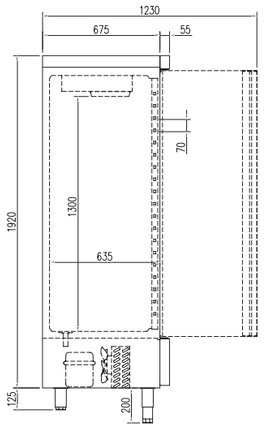




DETALLE EVAPORACION VENTILADA
DETAIL VENTILATED EVAPORATION
EVAPORATION VENTILE DETAIL



DETALLE PARRILLA
DETAIL ADJUSTABLE SHELF
TABLETTE RÉGLABLE DE DÉTAIL



**AR-55-2**

| CARACTERÍSTICAS TÉCNICAS | TECHNICAL DATA | CARACTÉRISTIQUES TECHNIQUES |
|---|---|---|
| • AR refrigeración | • AR cooling | • AR refroidissement |
| • ARC congelación | • ARC freezing | • ARC congélation |
| • AR-E puerta cristal refrigeración | • AR-E cooling double glazed doors | • AR-E refroidissement double vitrage |
| • ARC-E puerta cristal congelación | • ARC-E freezing double glazed doors | • ARC-E congelation double vitrage |

**Ver características técnicas en página 196 / See technical data in page 196 / Voir caractéristiques techniques page 196**

| Modelo<br>Model<br>Modèle | Largo<br>Length<br>Longueur<br>mm. | Alto<br>Height<br>Hauteur<br>mm. | Fondo<br>Depth<br>Profondeur<br>mm. | Potencia Frig.<br>Frig Power<br>Puissance Frig.<br>W | Capacidad<br>Capacity<br>Exposition<br>L | Consumo<br>Consumption<br>Consommation<br>W | Peso Neto<br>Net Weight<br>Poid Net<br>Kg | Estantes<br>Shelves<br>Étagères | Juego de guias<br>Sets of slides<br>Kit de guides | Tensión monofásica<br>Single phase voltage<br>Tension monophasique | Refrig.<br>Coolant<br>Frigorigène | Rango<br>Range<br>Gamme |
|---|---|---|---|---|---|---|---|---|---|---|---|---|
| AR / AR-E-55 | 540 | 2075 | 730 | 304 | 396 | 298 | 95 | 3/4 | 3/4 | 230V - 50 Hz | R-134a | -2°C+8°C |
| ARC / ARC-E-55 | 540 | 2075 | 730 | 452 | 396 | 613 | 104 | 3/4 | 3/4 | 230V - 50 Hz | R-404A | -20°C-15°C |

| OPCIONES · OPTIONS · OPTIONS | | | |
|---|---|---|---|
| Parrilla adicional | Extra shelf | Grille additionnelle | **27 € x ud** |
| Set adicional guías | Slides extra set | Kit supplémentaire de guides | **25 € x set** |
| Cerradura puerta inox | Solid door lock | Serrure à porte inox | **15 € x ud** |
| Cerradura puerta cristal | Glass door lock | Serrure à porte en verre | **45 € x ud** |
| Barras carniceras | Bars for meat set | Tube de boucher | **58 € x set** |
| Set 4 ruedas | 4 Castors set | Jeu 4 roulettes | **75 € x set** |
| Registrador de alarmas HACCP | HACCP alarm recorder | Enregistreur d'alarme HACCP | **245 € x set** |
| Tropicalizado 43°c | Tropicalized to 43°c | Tropicalisé 43°c | **consultar - consult - consulter** |
| Respaldo inox | Stainless steel rear side | Soutien en inox | **consultar - consult - consulter** |
| 230V 60hz / 115v 60hz | 230V 60hz / 115v 60hz | 230V 60hz / 115v 60hz | **consultar - consult - consulter** |

Características técnicas y constructivas sujetas a variación sin previo aviso. / We reserve the right to change specifications whitout prior notice. / Sujet technique et la conception de modifications sans préavis.



**AR-55**




**AR-55-E**

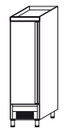

| | |
|---|---|
| AR-55-1 | **1.630 €** |
| ARC-55-1 | **2.190 €** |

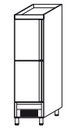

| | |
|---|---|
| AR-55-2 | **1.670 €** |
| ARC-55-2 | **2.205 €** |

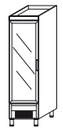

| | |
|---|---|
| AR-55-E | **1.840 €** |
| ARC-55-E | **2.300 €** |

# ARMARIO SNACK REFRIGERACION Y CONGELACION AR-75

## *SNACK CABINET, CHILLER AND FREEZER - ARMOIRE RÉFRIGEREE SNACKS: REFRIGERATION ET CONGELATION*

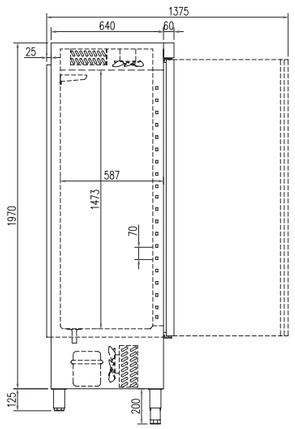




DETALLE PARRILLA
DETAIL ADJUSTABLE SHELF
TABLETTE RÉGLABLE DE DÉTAIL



DETALLE TERMOSTATO COMPACTO
DETAIL COMPACT THERMOSTAT
DÉTAIL THERMOSTAT COMPACT



**ARS-75-2**



**ACS-75-1**



**ARSV-75-1**

**LED**

| CARACTERÍSTICAS TÉCNICAS | TECHNICAL DATA | CARACTÉRISTIQUES TECHNIQUES |
|---|---|---|
| • ARS refrigeración | • ARS cooling | • ARG refroidissement |
| • ACS congelación | • ACS freezing | • ACS congélation |
| • ARSV refrigeración puerta cristal | • ARSV cooling double glazed doors | • ARGV refroidissement double vitrage |
| • ACSV congelación puerta cristal | • ACSV freezing double glazed doors | • ACSV congelation double vitrage |

**Ver características técnicas en página 196 / See technical data in page 196 / Voir caractéristiques techniques page 196**

| Modelo<br>Model<br>Modèle | Largo<br>Length<br>Longueur<br>mm | Alto<br>Height<br>Hauteur<br>mm | Fondo<br>Depth<br>Profondeur<br>mm | Potencia Frig.<br>Frig Power<br>Puissance Frig.<br>W | Capacidad<br>Capacity<br>Exposition<br>L | Consumo<br>Consumption<br>Consommation<br>W | Peso Neto<br>Net Weight<br>Poid Net<br>Kg | Estantes<br>Shelves<br>Étagères | Tensión monofásica<br>Single phase voltage<br>Tension monophasique | Refrig.<br>Coolant<br>Frigorigène | Rango<br>Range<br>Gamme |
|---|---|---|---|---|---|---|---|---|---|---|---|
| ARS-75 | 695 | 2115 | 700 | 300 | 520 | 484 | 122 | 3 | 230V - 50 Hz | R-134a | -2°C+8°C |
| ACS-75 | 695 | 2115 | 700 | 300 | 520 | 880 | 128 | 3 | 230V - 50 Hz | R-404A | -20°C-15°C |
| ARSV-75 | 695 | 2115 | 700 | 300 | 520 | 484 | 122 | 4 | 230V - 50 Hz | R-134a | -2°C+8°C |
| ACSV-75 | 695 | 2115 | 700 | 300 | 520 | 880 | 128 | 4 | 230V - 50 Hz | R-404A | -20°C-15°C |

**OPCIONES · OPTIONS · OPTIONS**

| | | | |
|---|---|---|---|
| Parrilla adicional | Extra shelf | Grille additionnelle | **29 € x ud** |
| Cerradura puerta inox | Solid door lock | Serrure à porte inox | **15 € x ud** |
| Barras carniceras | Bars for meat set | Tube de boucher | **58 € x set** |
| Registrador de alarmas HACCP | HACCP alarm recorder | Enregistreur d'alarme HACCP | **245 € x set** |
| Parrilla reforzada botellería | Bottles reinforced shelf | Grille renforcée de bar pour rangements à bouteilles | **65 € x ud** |
| Cerradura puerta cristal | Glass door lock | Serrure à porte en verre | **45 € x ud** |
| Set 4 ruedas | 4 Castors set | Jeu 4 roulettes | **75 € x set** |
| Tropicalizado 43°c | Tropicalized to 43°c | Tropicalisé 43°c | **consultar - consult - consulter** |
| Respaldo inox | Stainless steel rear side | Soutien en inox | **consultar - consult - consulter** |
| 230V 60hz / 115v 60hz | 230V 60hz / 115v 60hz | 230V 60hz / 115v 60hz | **consultar - consult - consulter** |

Características técnicas y constructivas sujetas a variación sin previo aviso. / We reserve the right to change specifications whitout prior notice. / Sujet technique et la conception de modifications sans préavis.

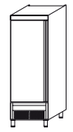

| | |
|---|---|
| ARS-75-1 | **1.838 €** |
| ACS-75-1 | **2.570 €** |

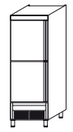

| | |
|---|---|
| ARS-75-2 | **1.884 €** |
| ACS-75-2 | **2.616 €** |

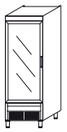

| | |
|---|---|
| ARSV-75-1 | **2.146 €** |
| ACSV-75-1 | **2.873 €** |

# ARMARIO SNACK REFRIGERACION Y CONGELACION AR-125

## *SNACK CABINET, CHILLER AND FREEZER - ARMOIRE RÉFRIGEREE SNACKS: REFRIGERATION ET CONGELATION*

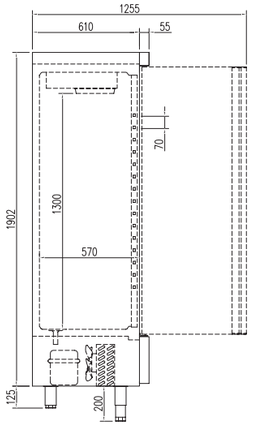




Detalle ARM-125-2
Detail ARM-125-2
Detail ARM-125-2



**AR-125-4**



**AR-125-2**



**LED**

**AR-125-2-E**

| CARACTERÍSTICAS TÉCNICAS | TECHNICAL DATA | CARACTÉRISTIQUES TECHNIQUES |
|---|---|---|
| • AR refrigeración | • AR cooling | • AR refroidissement |
| • ARC congelación | • ARC freezing | • ARC congélation |
| • AR-E puerta cristal refrigeración | • AR-E cooling double glazed doors | • AR-E refroidissement double vitrage |
| • ARC-E puerta cristal congelación | • ARC-E freezing double glazed doors | • ARC-E congelation double vitrage |
| • ARM Departamento congelados | • ARM frozen department | • ARM département gelé |

**Ver características técnicas en página 196 / See technical data in page 196 / Voir caractéristiques techniques page 196**

| Modelo<br>Model<br>Modèle | Largo<br>Length<br>Longueur<br>mm. | Alto<br>Height<br>Hauteur<br>mm. | Fondo<br>Depth<br>Profondeur<br>mm. | Potencia Frig.<br>Frig Power<br>Puissance Frig.<br>W | Capacidad<br>Capacity<br>Exposition<br>L | Consumo<br>Consumption<br>Consommation<br>W | Peso Neto<br>Net Weight<br>Poid Net<br>Kg | Estantes<br>Shelves<br>Étagères | Juego de guias<br>Sets of slides<br>Kit de guides | Tensión monofásica<br>Single phase voltage<br>Tension monophasique | Refrig.<br>Coolant<br>Frigorigène | Rango<br>Range<br>Gamme |
|---|---|---|---|---|---|---|---|---|---|---|---|---|
| AR / AR-E-125 | 1250 | 2075 | 665 | 304 | 910 | 322 | 140 | 6 | 6 | 230V - 50 Hz | R-134a | -2°C+8°C |
| ARC / ARC-E-125 | 1250 | 2075 | 665 | 625 | 910 | 794 | 144 | 6 | 6 | 230V - 50 Hz | R-404A | -20°C-15°C |
| ARM-125 | 1250 | 2075 | 665 | 304+452 | 396+396 | 911 | 168 | 6 | 6 | 230V - 50 Hz | R-134a+R404A | (-2°C+8°C) + (-20°C-15°C) |

| OPCIONES · OPTIONS · OPTIONS | | | |
|---|---|---|---|
| Parrilla adicional | Extra shelf | Grille additionnelle | **29 € x ud** |
| Parrilla intermedia | Intermediate shelf | Grille intermédiaire | **27 € x ud** |
| Set adicional guías | Slides extra set | Kit supplémentaire de guides | **25 € x set** |
| Cerradura puerta inox | Solid door lock | Serrure à porte inox | **15 € x ud** |
| Cerradura puerta cristal | Glass door lock | Serrure à porte en verre | **45 € x ud** |
| Barras carniceras | Bars for meat set | Tube de boucher | **58 € x set** |
| Set 4 ruedas | 4 Castors set | Jeu 4 roulettes | **75 € x set** |
| Registrador de alarmas HACCP | HACCP alarm recorder | Enregistreur d'alarme HACCP | **245 € x set** |
| Tropicalizado 43°c | Tropicalized to 43°c | Tropicalisé 43°c | **consultar - consult - consulter** |
| Respaldo inox | Stainless steel rear side | Soutien en inox | **consultar - consult - consulter** |
| 230V 60hz / 115v 60hz | 230V 60hz / 115v 60hz | 230V 60hz / 115v 60hz | **consultar - consult - consulter** |

Características técnicas y constructivas sujetas a variación sin previo aviso. / We reserve the right to change specifications whitout prior notice. / Sujet technique et la conception de modifications sans préavis.

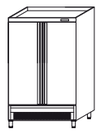

| | |
|---|---|
| AR-125-2 | **2.190 €** |
| ARC-125-2 | **2.860 €** |

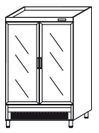

| | |
|---|---|
| AR-125-2-E | **2.540 €** |
| ARC-125-2-E | **3.275 €** |



| | |
|---|---|
| AR-125-3 | **2.225 €** |
| ARC-125-3 | **2.900 €** |

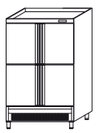

| | |
|---|---|
| AR-125-4 | **2.255 €** |
| ARC-125-4 | **2.930 €** |



| | |
|---|---|
| ARM-125-2 | **3.555 €** |

# ARMARIO SNACK REFRIGERACION, CONGELACION Y DEPARTAMENTOS AR-140

## *SNACK CABINET, CHILLER, FREEZER AND DEPARTMENTS · ARMOIRE SNACKS: REFRIGERATION, CONGELATION DÉPARTEMENTS*

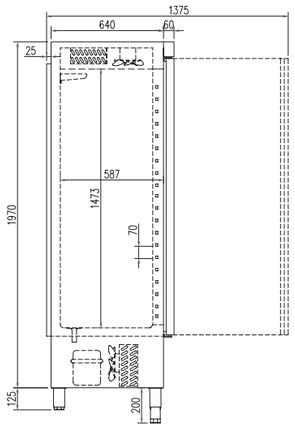




**ARSP-140-2**
Departamento pescado
Fish department
Département poisson



**ARSM-140-3**
Departamento congelados
Frozen department
Département gelé

| CARACTERÍSTICAS TÉCNICAS | TECHNICAL DATA | CARACTÉRISTIQUES TECHNIQUES |
|---|---|---|
| • ARS refrigeración | • ARS cooling | • ARS refroidissement |
| • ACS congelación | • ACS freezing | • ACS congélation |
| • ARSV puerta cristal refrigeración | • ARSV cooling double glazed doors | • ARSV refroidissement double vitrage |
| • ACSV puerta cristal congelación | • ACSV freezing double glazed doors | • ACSV congelation double vitrage |
| • ARSP departamento pescado | • ARSP fish department | • ARSP département de poisson |
| • ARSM departamento congelados | • ARSM frozen department | • ARSM département gelé |

**Ver características técnicas en página 196 / See technical data in page 196 / Voir caractéristiques techniques page 196**

| Modelo<br>Model<br>Modèle | Largo<br>Length<br>Longueur<br>mm. | Alto<br>Height<br>Hauteur<br>mm. | Fondo<br>Depth<br>Profondeur<br>mm. | Potencia Frig.<br>Frig Power<br>Puissance Frig.<br>W | Capacidad<br>Capacity<br>Exposition<br>L | Consumo<br>Consumption<br>Consommation<br>W | Peso Neto<br>Net Weight<br>Poid Net<br>Kg | Estantes<br>Shelves<br>Étagères | Cajones<br>Drawers<br>Tiroirs | Tensión monofásica<br>Single phase voltage<br>Tension monophasique | Refrig.<br>Coolant<br>Frigorigène | Rango<br>Range<br>Gamme |
|---|---|---|---|---|---|---|---|---|---|---|---|---|
| ARS-140 | 1390 | 2115 | 700 | 590 | 1130 | 704 | 185 | 6 | | 230V - 50 Hz | R-134a | -2°C+8°C |
| ACS-140 | 1390 | 2115 | 700 | 870 | 1130 | 1320 | 193 | 6 | | 230V - 50 Hz | R-404A | -20°C-15°C |
| ARSV-140 | 1390 | 2115 | 700 | 590 | 1130 | 704 | 185 | 8+4 | | 230V - 50 Hz | R-134a | -2°C+8°C |
| ACSV-140 | 1390 | 2115 | 700 | 870 | 1130 | 1320 | 193 | 8+4 | | 230V - 50 Hz | R-404A | -20°C-15°C |
| ARSP-140-2 | 1390 | 2125 | 700 | 300+400 | 510+510 | 485+705 | 207 | 3 | 6 | 230V - 50 Hz | R-134a + R-134a | (-2°C+8°C)+(-4°C+4°C) |
| ARSM-140-2 | 1390 | 2125 | 700 | 300+470 | 510+510 | 485+880 | 210 | 6 | 0 | 230V - 50 Hz | R-134a + R404A | (-2°C+8°C)+(-20°C-15°C) |
| ARSP-140-3 | 1390 | 2125 | 700 | 300+400 | 510+510 | 485+705 | 207 | 3 | 3 | 230V - 50 Hz | R-134a + R-134a | (-2°C+8°C)+(-4°C+4°C) |
| ARSM-140-3 | 1390 | 2125 | 700 | 300+470 | 510+510 | 485+880 | 210 | 3 | 0 | 230V - 50 Hz | R-134a + R404A | (-2°C+8°C)+(-20°C-15°C) |

**OPCIONES · OPTIONS · OPTIONS**

| | | | |
|---|---|---|---|
| Parrilla adicional | Extra shelf | Grille additionnelle | **29 € x ud** |
| Parrilla intermedia adicional | Extra middle shelf | Kit supplémentaire de guides | **17 € x ud** |
| Cerradura puerta inox | Solid door lock | Serrure à porte inox | **15 € x ud** |
| Cerradura puerta cristal | Glass door lock | Serrure à porte de verre | **45 € x ud** |
| Barras carniceras | Bars for meat set | Tube de boucher | **58 € x set** |
| Set 4 ruedas | 4 Castors set | Jeu 4 roulettes | **75 € x set** |
| Set 6 ruedas | 6 Castors set | Jeu 6 roulettes | **115 € x set** |
| Registrador de alarmas HACCP | HACCP alarm recorder | Enregistreur d'alarme HACCP | **245 € x set** |
| Respaldo inox | Stainless steel rear side | Soutien en inox | **consultar - consult - consulter** |
| Tropicalizado 43°c | Tropicalized to 43°c | Tropicalisé 43°c | **consultar - consult - consulter** |
| 230V 60hz / 115v 60hz | 230V 60hz / 115v 60hz | 230V 60hz / 115v 60hz | **consultar - consult - consulter** |

Características técnicas y constructivas sujetas a variación sin previo aviso. / We reserve the right to change specifications whitout prior notice. / Sujet technique et la conception de modifications sans préavis.






**ARSV-140-2**



**ACS-140-4**



ARS-140-2 **2.505 €**
ACS-140-2 **3.353 €**



ARS-140-3 **2.560 €**
ACS-140-3 **3.404 €**



ARS-140-4 **2.581 €**
ACS-140-4 **3.454 €**



ARSV-140-2 **3.192 €**
ACSV-140-2 **4.202 €**

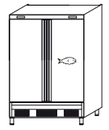

ARSP-140-2 **3.429 €**



ARSP-140-3 **3.252 €**



ARSM-140-2 **4.060 €**

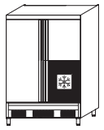

ARSM-140-3 **3.469 €**

# ARMARIO SNACK REFRIGERACION, CONGELACION Y DEPARTAMENTOS AR-210

***SNACK CABINET, CHILLER, FREEZER AND DEPARTMENTS · ARMOIRE SNACKS: REFRIGERATION, CONGELATION DÉPARTEMENTS***

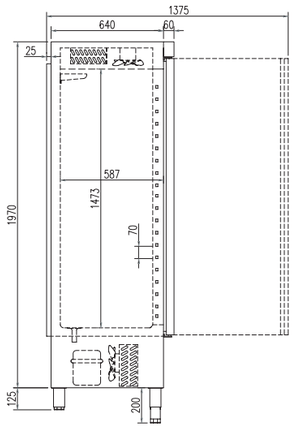




**ARS-210-3**



**LED**

**ARSV-210-3**



**ARS-210-6**

| CARACTERÍSTICAS TÉCNICAS | TECHNICAL DATA | CARACTÉRISTIQUES TECHNIQUES |
|---|---|---|
| • ARS refrigeración | • ARS cooling | • ARS refroidissement |
| • ACS congelación | • ACS freezing | • ACS congélation |
| • ARSV puerta cristal refrigeración | • ARSV cooling double glazed doors | • ARSV refroidissement double vitrage |
| • ACSV puerta cristal congelación | • ACSV freezing double glazed doors | • ACSV congelation double vitrage |
| • ARSP departamento pescado | • ARSP fish department | • ARSP département de poisson |
| • ARSM departamento congelados | • ARSM frozen department | • ARSM département gelé |

**Ver características técnicas en página 196 / See technical data in page 196 / Voir caractéristiques techniques page 196**

| Modelo<br>Model<br>Modèle | Largo<br>Length<br>Longueur<br>mm. | Alto<br>Height<br>Hauteur<br>mm. | Fondo<br>Depth<br>Profondeur<br>mm. | Potencia Frig.<br>Frig Power<br>Puissance Frig.<br>W | Capacidad<br>Capacity<br>Exposition<br>L | Consumo<br>Consumption<br>Consommation<br>W | Peso Neto<br>Net Weight<br>Poid Net<br>Kg | Estantes<br>Shelves<br>Étagères | Tensión monofásica<br>Single phase voltage<br>Tension monophasique | Refrig.<br>Coolant<br>Frigorigène | Rango<br>Range<br>Gamme |
|---|---|---|---|---|---|---|---|---|---|---|---|
| ARS-210 | 2100 | 2115 | 700 | 680 | 1750 | 858 | 223 | 9 | 230V - 50 Hz | R-134a | -2°C+8°C |
| ACS-210 | 2100 | 2115 | 700 | 1050 | 1750 | 1630 | 255 | 9 | 230V - 50 Hz | R-404A | -20°C-15°C |
| ARSV-210 | 2100 | 2115 | 700 | 680 | 1750 | 858 | 223 | 12+8 | 230V - 50 Hz | R-134a | -2°C+8°C |
| ACSV-210 | 2100 | 2115 | 700 | 1050 | 1750 | 1630 | 255 | 12+8 | 230V - 50 Hz | R-404A | -20°C-15°C |
| ARSP-210 | 2100 | 2115 | 700 | 590 | 1130 | 704 | 223 | 6+3 | 230V - 50 Hz | R-404A | -20°C-15°C |
| ARSM-210 | 2100 | 2115 | 700 | 590 | 1130 | 704 | 223 | 6+3 | 230V - 50 Hz | R-404A | -20°C-15°C |

| OPCIONES · OPTIONS · OPTIONS | | | |
|---|---|---|---|
| Parrilla adicional | Extra shelf | Grille additionnelle | **29 € x ud** |
| Parrilla intermedia adicional | Extra middle shelf | Kit supplémentaire de guides | **17 € x ud** |
| Cerradura puerta inox | Solid door lock | Serrure à porte inox | **15 € x ud** |
| Barras carniceras | Bars for meat set | Tube de boucher | **58 € x set** |
| Set 6 ruedas | 6 Castors set | Jeu 6 roulettes | **115 € x set** |
| Registrador de alarmas HACCP | HACCP alarm recorder | Enregistreur d'alarme HACCP | **245 € x set** |
| Respaldo inox | Stainless steel rear side | Soutien en inox | **consultar - consult - consulter** |
| Tropicalizado 43°c | Tropicalized to 43°c | Tropicalisé 43°c | **consultar - consult - consulter** |
| 230V 60hz / 115v 60hz | 230V 60hz / 115v 60hz | 230V 60hz / 115v 60hz | **consultar - consult - consulter** |

Características técnicas y constructivas sujetas a variación sin previo aviso. / We reserve the right to change specifications whitout prior notice. / Sujet technique et la conception de modifications sans préavis.

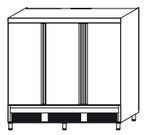

ARS-210-3 **3.626 €**
ACS-210-3 **4.550 €**

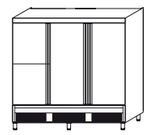

ARS-210-4 **3.666 €**
ACS-210-4 **4.580 €**

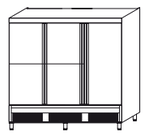

ARS-210-5 **3.707 €**
ACS-210-5 **4.636 €**

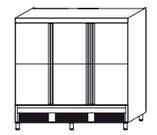

ARS-210-6 **3.747 €**
ACS-210-6 **4.681 €**



ARSV-210-3 **4.439 €**
ACSV-210-3 **5.207 €**



ARSP-210-5 **4.378 €**

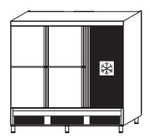

ARSM-210-5 **4.449 €**

# ARMARIO GASTRO REFRIGERACION Y CONGELACION 1/1 AG-50

***GN CABINET, CHILLER AND FREEZER - ARMOIRE RÉFRIGEREE GN: REFRIGERATION ET CONGELATION***

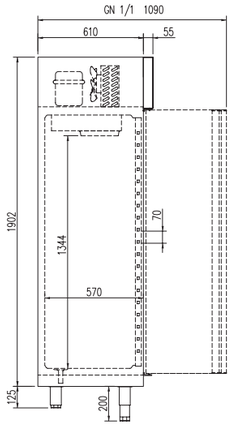




DETALLE CUBETAS 1/1
DETAIL CUVETTES 1/1
DETAIL BOLS 1/1

| CARACTERÍSTICAS TÉCNICAS | TECHNICAL DATA | CARACTÉRISTIQUES TECHNIQUES |
|---|---|---|
| • AG refrigeración | • AG cooling | • AG refroidissement |
| • AGC congelación | • AGC freezing | • AGC congélation |
| • AG-E puerta cristal refrigeración | • AG-E cooling double glazed doors | • AG-E refroidissement double vitrage |
| • AGC-E puerta cristal congelación | • AGC-E freezing double glazed doors | • AGC-E congelation double vitrage |

**Ver características técnicas en página 196 / See technical data in page 196 / Voir caractéristiques techniques page 196**

| Modelo<br>Model<br>Modèle | Largo<br>Length<br>Longueur<br>mm. | Alto<br>Height<br>Hauteur<br>mm. | Fondo<br>Depth<br>Profondeur<br>mm. | Potencia Frig.<br>Frig Power<br>Puissance Frig.<br>W | Consumo<br>Consumption<br>Consommation<br>W | Capacidad<br>Capacity<br>Exposition<br>L | Peso Neto<br>Net Weight<br>Poid Net<br>Kg | Estantes<br>Shelves<br>Étagères | Pares de guias<br>Sets of slides<br>Kit de guides | Tensión monofásica<br>Single phase voltage<br>Tension monophasique | Refrig.<br>Coolant<br>Frigorigène | Rango<br>Range<br>Gamme |
|---|---|---|---|---|---|---|---|---|---|---|---|---|
| AG / AG-E-50 | 460 | 2075 | 665 | 304 | 378 | 240 | 85 | 3/4 | 3/4 | 230V - 50 Hz | R-134a | -2°C+8°C |
| AGC / AGC-E-50 | 460 | 2075 | 665 | 353 | 568 | 240 | 85 | 3/4 | 3/4 | 230V - 50 Hz | R-404A | -20°C-15°C |

| OPCIONES · OPTIONS · OPTIONS | | | |
|---|---|---|---|
| Parrilla adicional GN 1/1 | GN 1/1 extra shelf | Grille additionnelle GN 1/1 | **23 € x ud** |
| Set adicional guías GN | GN slides extra set | Kit supplémentaire de guides GN | **21 € x set** |
| Cerradura puerta inox | Solid door lock | Serrure à porte inox | **15 € x ud** |
| Cerradura puerta cristal | Glass door lock | Serrure à porte en verre | **45 € x ud** |
| Set 4 ruedas | 4 Castors set | Jeu 4 roulettes | **75 € x set** |
| Registrador de alarmas HACCP | HACCP alarm recorder | Enregistreur d'alarme HACCP | **245 € x set** |
| Tropicalizado 43°c | Tropicalized to 43°c | Tropicalisé 43°c | **consultar - consult - consulter** |
| Respaldo inox | Stainless steel rear side | Soutien en inox | **consultar - consult - consulter** |
| 230V 60hz / 115v 60hz | 230V 60hz / 115v 60hz | 230V 60hz / 115v 60hz | **consultar - consult - consulter** |

Características técnicas y constructivas sujetas a variación sin previo aviso. / We reserve the right to change specifications whitout prior notice. / Sujet technique et la conception de modifications sans préavis.

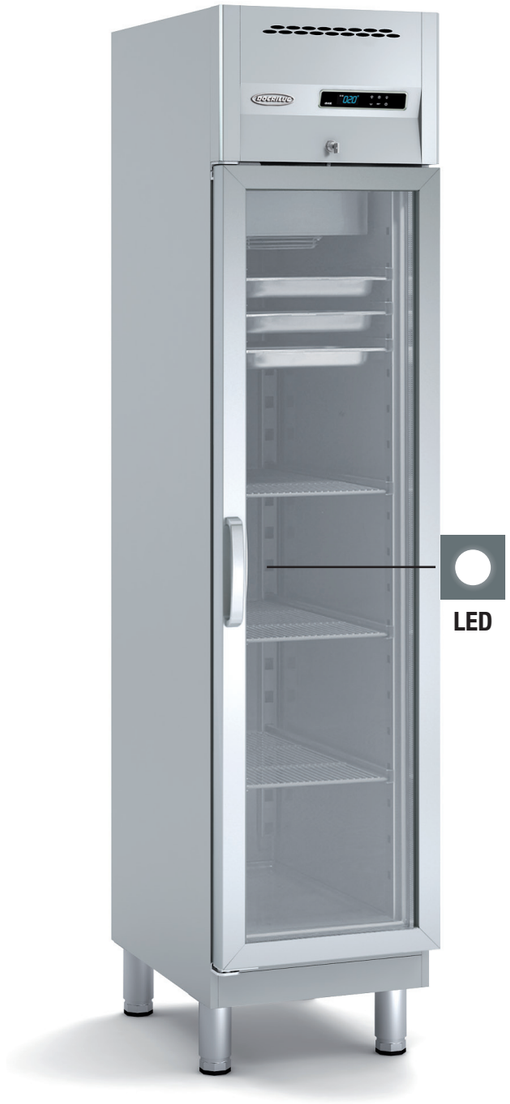


**AG-50-E**
EJEMPLO DOTACIÓN
SUCH PROVISION
TELLE DISPOSITION



**AG-50-1**

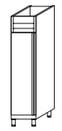

| | |
|---|---|
| AG-50-1 | **1.580 €** |
| AGC-50-1 | **2.050 €** |

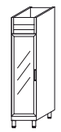

| | |
|---|---|
| AG-50-E | **1.780 €** |
| AGC-50-E | **2.300 €** |

# ARMARIO EURO SNACK REFRIGERACION Y CONGELACION AEP-55

*GN CABINET, CHILLER AND FREEZER - ARMOIRE RÉFRIGEREE GN: REFRIGERATION ET CONGELATION*

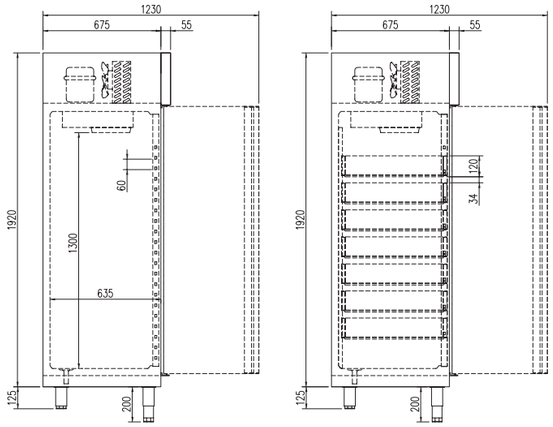




**AEP-55-7**

Pescado
Fish
Poisson

| CARACTERÍSTICAS TÉCNICAS | TECHNICAL DATA | CARACTÉRISTIQUES TECHNIQUES |
|---|---|---|
| • AEP refrigeracion | • AEP cooling | • AEP refroidissement |
| • AEPC congelacion | • AEPC freezing | • AEPG congélation |
| • AEP-E refrigeracion puerta cristal | • AEP-E cooling double glazed doors | • AEP-E refroidissement double vitrage |
| • AEP-55-7 pescado | • AEP-55-7 fish | • AEP-55-7 poisson |

**Ver caracteristicas técnicas en página 196 / See technical data in page 196 / Voir caractéristiques techniques page 196**

| Modelo<br>Model<br>Modèle | Largo<br>Length<br>Longueur<br>mm | Alto<br>Height<br>Hauteur<br>mm | Fondo<br>Depth<br>Profondeur<br>mm | Potencia Frig.<br>Frig Power<br>Puissance Frig.<br>W | Capacidad<br>Capacity<br>Exposition<br>L | Consumo<br>Consumption<br>Consommation<br>W | Peso Neto<br>Net Weight<br>Poid Net<br>Kg | Estantes<br>Shelves<br>Étagères | Cajas pescado<br>Fish boxes<br>Boîtes de poissons | Pares de guias por puerta<br>Sets of slides by door<br>Kit de guides par porte | Tensión monofásica<br>Single phase voltage<br>Tension monophasique | Refrig.<br>Coolant<br>Frigorigène | Rango<br>Range<br>Gamme |
|---|---|---|---|---|---|---|---|---|---|---|---|---|---|
| AEP-55-20 | 540 | 2075 | 730 | 304 | 340 | 378 | 121 | 3x60-40 | | 17 | 230V - 50 Hz | R-134a | 0°C+8°C |
| AEPC-55-20 | 540 | 2075 | 730 | 452 | 340 | 683 | 121 | 3x60-40 | | 17 | 230V - 50 Hz | R-404A | -20°C - 15°C |
| AEP-55-7 | 540 | 2075 | 730 | 304 | 340 | 378 | 121 | 3x60-40 | 7 | 7 | 230V - 50 Hz | R-134a | -4°C+4°C |

| OPCIONES · OPTIONS · OPTIONS | | | |
|---|---|---|---|
| Parrilla adicional GN 1/1 | GN 1/1 extra shelf | Grille additionnelle GN 1/1 | **23 € x ud** |
| Set adicional guías GN | GN slides extra set | Kit supplémentaire de guides GN | **21 € x set** |
| Cerradura puerta inox | Solid door lock | Serrure à porte inox | **15 € x ud** |
| Cerradura puerta cristal | Glass door lock | Serrure à porte en verre | **45 € x ud** |
| Set 4 ruedas | 4 Castors set | Jeu 4 roulettes | **75 € x set** |
| Registrador de alarmas haccp | Haccp alarm recorder | Enregistreur d'alarme HACCP | **245 € x set** |
| Tropicalizado 43°c | Tropicalized to 43°c | Tropicalisé 43°c | **consultar - consult - consulter** |
| Respaldo inox | Stainless steel rear side | Soutien en inox | **consultar - consult - consulter** |
| 230V 60hz / 115v 60hz | 230V 60hz / 115v 60hz | 230V 60hz / 115v 60hz | **consultar - consult - consulter** |

Características técnicas y constructivas sujetas a variación sin previo aviso. / We reserve the right to change specifications whitout prior notice. / Sujet technique et la conception de modifications sans préavis.



**AEP-55-20**
PASTELERÍA
PASTRY
PÂTISSERIE

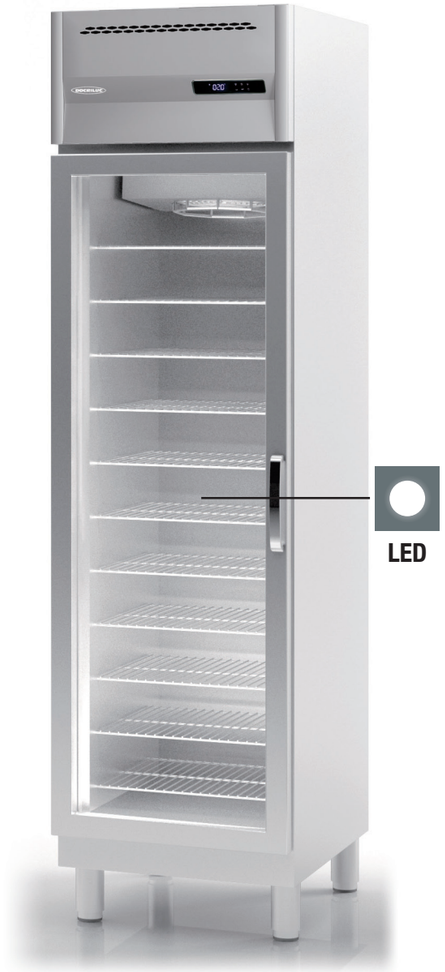


**AEP-55-E-20**
PASTELERÍA
PASTRY
PÂTISSERIE

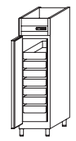

| | |
|---|---|
| AEP-55-7 | **2.165 €** |

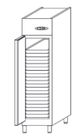

| | |
|---|---|
| AEP-55-20 | **1.915 €** |
| AEPC-55-20 | **2.430 €** |

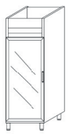

| | |
|---|---|
| AEP-55-E-20 | **2.055 €** |
| AEPC-55-E-20 | **2.570 €** |

# ARMARIO GASTRO, PESCADO Y PASTELERÍA REFRIGERACION Y CONGELACION 2/1 AG-75

*GN CABINET, CHILLER AND FREEZER - ARMOIRE RÉFRIGEREE GN: REFRIGERATION ET CONGELATION*

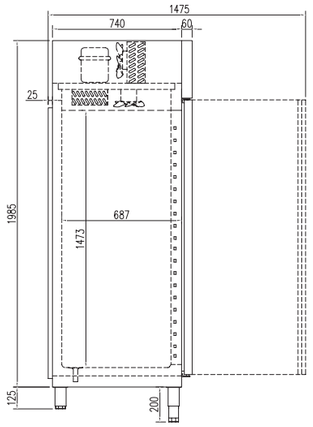




**ARGP-75-2**

Departamento pescado
Fish department
Département poisson



**ARGM-75-2**

Departamento congelados
Frozen department
Département gelé



**ARP-75-1**

Pescado
Fish
Poisson

| CARACTERÍSTICAS TÉCNICAS | TECHNICAL DATA | CARACTÉRISTIQUES TECHNIQUES |
|---|---|---|
| • ARG refrigeración | • ARG cooling | • ARG refroidissement |
| • AG-C congelación | • AG-C freezing | • AG-C congélation |
| • ARGV refrigeración puerta cristal | • ARGV cooling double glazed doors | • ARGV porte en verre réfrigération |
| • AGV-C congelación puerta cristal | • AGV-C freezing double glazed doors | • AGV-C porte en verre congélation |
| • ARGP departamento pescado | • ARGP fish department | • Argp département de poisson |
| • ARGM departamento congelación | • ARGM frozen department | • ARGM département congélation |
| • ARP refrigeración pescado | • ARP fish cooling | • ARP poissons de refroidissement |
| • AEP refrigeración pastelero | • AEP pastry cooling | • AEP refroidissement de pâtisserie |
| • AEPC congelación pastelero | • AEPC pastry freezing | • AEPC gel de boulanger |

**Ver características técnicas en página 196 / See technical data in page 196 / Voir caractéristiques techniques page 196**

| Modelo<br>Model<br>Modèle | Largo<br>Length<br>Longueur<br>mm. | Alto<br>Height<br>Hauteur<br>mm. | Fondo<br>Depth<br>Profondeur<br>mm. | Potencia Frig.<br>Frig Power<br>Puissance Frig.<br>W | Consumo<br>Consumption<br>Consommation<br>W | Capacidad<br>Capacity<br>Exposition<br>L | Peso Neto<br>Net Weight<br>Poid Net<br>Kg | Estantes<br>Shelves<br>Étagères | Pares de guias<br>Sets of slides<br>Kit de guides | Cajones<br>Drawers<br>Tiroirs | Tensión monofásica<br>Single phase voltage<br>Tension monophasique | Refrig.<br>Coolant<br>Frigorigène | Rango<br>Range<br>Gamme |
|---|---|---|---|---|---|---|---|---|---|---|---|---|---|
| ARG-75 | 695 | 2125 | 800 | 300 | 484 | 610 | 122 | 3 | 3 | | 230V - 50 Hz | R-134a | -2°C+8°C |
| AG-C-75 | 695 | 2125 | 800 | 400 | 880 | 610 | 128 | 3 | 3 | | 230V - 50 Hz | R-404A | -20°C-15°C |
| ARGV-75 | 695 | 2125 | 800 | 300 | 484 | 610 | 122 | 4 | 4 | | 230V - 50 Hz | R-134a | -2°C+8°C |
| AGV-C-75 | 695 | 2125 | 800 | 400 | 880 | 610 | 128 | 4 | 4 | | 230V - 50 Hz | R-404a | -20°C-15°C |
| AEP-75 | 695 | 2125 | 800 | 300 | 484 | 610 | 127 | | 20 | | 230V - 50 Hz | R-134a | -2°C+8°C |
| AEPC-75 | 695 | 2125 | 800 | 400 | 880 | 610 | 127 | | 20 | | 230V - 50 Hz | R-404A | -20°C-15°C |
| AP-75 | 695 | 2125 | 800 | 470 | 704 | 610 | 127 | | 7 | 7 | 230V - 50 Hz | R-134a | -4ºC+4ºC |
| ARGP-75 | 695 | 2125 | 800 | 300 | 485 | 280 | 146 | 1 | 1 | | 230V - 50 Hz | R-134a | -2°C+8°C |
| ARGM-75 | 695 | 2125 | 800 | 300 | 485 | 280 | 146 | 1 | 1 | | 230V - 50 Hz | R-134a | -2°C+8°C |

| OPCIONES · OPTIONS · OPTIONS | | | |
|---|---|---|---|
| Parrilla adicional GN 2/1 | GN 2/1 extra shelf | Grille additionnelle GN 2/1 | **45 € x ud** |
| Set adicional guías GN 2/1 | GN 2/1 slides extra set | Kit supplémentaire de guides GN 1/1 | **25 € x set** |
| Cerradura puerta inox | Solid door lock | Serrure à porte inox | **15 € x ud** |
| Cerradura puerta cristal | Glass door lock | Serrure à porte en verre | **45 € x ud** |
| Set 4 ruedas | 4 Castors set | Jeu 4 roulettes | **75 € x set** |
| Registrador de alarmas HACCP | HACCP alarm recorder | Enregistreur d'alarme HACCP | **245 € x set** |
| Respaldo inox | Stainless steel rear side | Soutien en inox | **consultar - consult - consulter** |
| Tropicalizado 43°c | Tropicalized to 43°c | Tropicalisé 43°c | **consultar - consult - consulter** |
| 230V 60hz / 115v 60hz | 230V 60hz / 115v 60hz | 230V 60hz / 115v 60hz | **consultar - consult - consulter** |

Características técnicas y constructivas sujetas a variación sin previo aviso. / We reserve the right to change specifications whitout prior notice. / Sujet technique et la conception de modifications sans préavis.




**ARGV-75-1**



**AEP-75**
PASTELERÍA
PASTRY
PÂTISSERIE



**ARG-75-1**

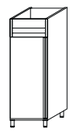

ARG-75-1 **2.060 €**
AG-75-1-C **2.747 €**

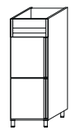

ARG-75-2 **2.141 €**
AG-75-2-C **2.788 €**

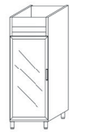

ARGV-75-1 **2.262 €**
AGV-75-1-C **3.045 €**

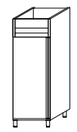

ARP-75-1 **2.464 €**

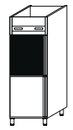

ARGM-75-2 **3.232 €**



ARGP-75-2 **2.682 €**

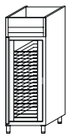

AEP-75 **2.237 €**
AEPC-75 **2.934 €**

# ARMARIO EURO SNACK REFRIGERACION Y CONGELACION AE-125

***GN CABINET, CHILLER AND FREEZER - ARMOIRE RÉFRIGEREE GN: REFRIGERATION ET CONGELATION***

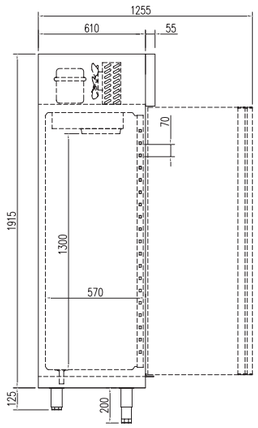




**AE-125-3**



**AE-125-2**




**AE-125-2-E**

| CARACTERÍSTICAS TÉCNICAS | TECHNICAL DATA | CARACTÉRISTIQUES TECHNIQUES |
|---|---|---|
| • AE refrigeración | • AE cooling | • AE refroidissement |
| • AEC congelación | • AEC freezing | • AEC congélation |
| • AE-E refrigeracion puerta cristal | • AE-E cooling double glazed doors | • AE-E refroidissement double vitrage |
| • AEC-E congelacion puerta cristal | • AEC-E freezing double glazed doors | • AEC-E congelation double vitrage |
| • AEM departamento congelación | • AEM freezing department | • AEM département de congélation |

**Ver características técnicas en página 196 / See technical data in page 196 / Voir caractéristiques techniques page 196**

| Modelo<br>Model<br>Modèle | Largo<br>Length<br>Longueur<br>mm. | Alto<br>Height<br>Hauteur<br>mm. | Fondo<br>Depth<br>Profondeur<br>mm. | Potencia Frig.<br>Frig Power<br>Puissance Frig.<br>W | Capacidad<br>Capacity<br>Exposition<br>L | Consumo<br>Consommation<br>W | Peso Neto<br>Net Weight<br>Poid Net<br>Kg | Estantes<br>Shelves<br>Étagères | Juego de guias<br>Sets of slides<br>Kit de guides | Tensión monofásica<br>Single phase voltage<br>Tension monophasique | Refrig.<br>Coolant<br>Frigorigène | Rango<br>Range<br>Gamme |
|---|---|---|---|---|---|---|---|---|---|---|---|---|
| AE / AE-E-125 | 1250 | 2075 | 665 | 304 | 910 | 408 | 140 | 6 | 6 | 230V - 50 Hz | R-134a | -2°C+8°C |
| AEC / AEC-E-125 | 1250 | 2075 | 665 | 625 | 910 | 874 | 144 | 6 | 6 | 230V - 50 Hz | R-404a | -20°C-15°C |
| AEM-125 | 1250 | 2075 | 665 | 304+452 | 396+396 | 991 | 168 | 6 | 6 | 230V - 50 Hz | R-134a + R404A | (-2°C+8°C) + (-20°C-15°C) |

| OPCIONES · OPTIONS · OPTIONS | | | |
|---|---|---|---|
| Parrilla adicional | Extra shelf | Grille additionnelle | **27 € x ud** |
| Parrilla central | Central shelf | Grille centrale | **17 € x ud** |
| Set adicional guías | Slides extra set | Kit supplémentaire de guides | **21 € x set** |
| Cerradura puerta inox | Solid door lock | Serrure à porte inox | **15 € x ud** |
| Cerradura puerta cristal | Glass door lock | Serrure à porte en verre | **45 € x ud** |
| Barras carniceras | Bars for meat set | Tube de boucher | **58 € x set** |
| Set 4 ruedas | 4 Castors set | Jeu 4 roulettes | **75 € x set** |
| Registrador de alarmas HACCP | HACCP alarm recorder | Enregistreur d'alarme HACCP | **245 € x set** |
| Tropicalizado 43°c | Tropicalized to 43°c | Tropicalisé 43°c | **consultar - consult - consulter** |
| Respaldo inox | Stainless steel rear side | Soutien en inox | **consultar - consult - consulter** |
| 230V 60hz / 115v 60hz | 230V 60hz / 115v 60hz | 230V 60hz / 115v 60hz | **consultar - consult - consulter** |

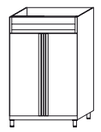

| | |
|---|---|
| AE-125-2 | **2.190 €** |
| AEC-125-2 | **2.850 €** |



| | |
|---|---|
| AE-125-2-E | **2.530 €** |
| AEC-125-2-E | **3.330 €** |

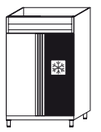

| | |
|---|---|
| AEM-125-2 | **3.555 €** |

Características técnicas y constructivas sujetas a variación sin previo aviso. / We reserve the right to change specifications whitout prior notice. / Sujet technique et la conception de modifications sans préavis.

# ARMARIO GASTRO 1/1 2/1 REFRIGERACION Y CONGELACION AG-125

***GN CABINET, CHILLER AND FREEZER - ARMOIRE RÉFRIGEREE GN: REFRIGERATION ET CONGELATION***

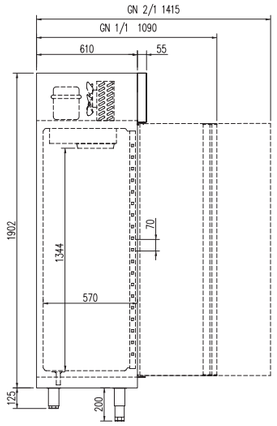




| CARACTERÍSTICAS TÉCNICAS | TECHNICAL DATA | CARACTÉRISTIQUES TECHNIQUES |
|---|---|---|
| • AG refrigeración | • AG cooling | • AG refroidissement |
| • AGC congelación | • AGC freezing | • AGC congélation |
| • AG-E refrigeración puerta cristal | • AG-E cooling double glazed doors | • AG-E refroidissement double vitrage |
| • AGC-E congelación puerta cristal | • AGC-E freezing double glazed doors | • AGC-E congelation double vitrage |

**Ver características técnicas en página 196 / See technical data in page 196 / Voir caractéristiques techniques page 196**

| Modelo<br>Model<br>Modèle | Largo<br>Length<br>Longueur<br>mm. | Alto<br>Height<br>Hauteur<br>mm. | Fondo<br>Depth<br>Profondeur<br>mm. | Potencia Frig.<br>Frig Power<br>Puissance Frig.<br>W | Consumo<br>Consumption<br>Consommation<br>W | Capacidad<br>Capacity<br>Exposition<br>L | Peso Neto<br>Net Weight<br>Poid Net<br>Kg | Estantes<br>Shelves<br>Étagères | Pares de guias<br>Sets of slides<br>Kit de guides | Tensión monofásica<br>Single phase voltage<br>Tension monophasique | Refrig.<br>Coolant<br>Frigorigène | Rango<br>Range<br>Gamme |
|---|---|---|---|---|---|---|---|---|---|---|---|---|
| AG / AG-E-125 | 1250 | 2075 | 675 | 304 | 408 | 750 | 140 | 6/8 | 6/8 | 230V - 50 Hz | R-134a | -2°C+8°C |
| AGC / AGC-E-125 | 1250 | 2075 | 675 | 625 | 874 | 750 | 144 | 6/8 | 6/8 | 230V - 50 Hz | R-404A | -20°C-15°C |

| OPCIONES · OPTIONS · OPTIONS | | | |
|---|---|---|---|
| Parrilla adicional GN 2/1 | GN 2/1 extra shelf | Grille additionnelle GN 2/1 | **45 € x ud** |
| Parrilla adicional GN 1/1 | GN 1/1 extra shelf | Grille additionnelle GN 1/1 | **23 € x ud** |
| Set adicional guías GN | GN slides extra set | Kit supplémentaire de guides GN | **21 € x set** |
| Cerradura puerta inox | Solid door lock | Serrure à porte inox | **15 € x ud** |
| Cerradura puerta cristal | Glass door lock | Serrure à porte en verre | **45 € x ud** |
| Barras carniceras | Bars for meat set | Tube de boucher | **58 € x set** |
| Set 4 ruedas | 4 Castors set | Jeu 4 roulettes | **75 € x set** |
| Registrador de alarmas HACCP | HACCP alarm recorder | Enregistreur d'alarme HACCP | **245 € x set** |
| Tropicalizado 43°c | Tropicalized to 43°c | Tropicalisé 43°c | **consultar - consult - consulter** |
| Respaldo inox | Stainless steel rear side | Soutien en inox | **consultar - consult - consulter** |
| 230V 60hz / 115v 60hz | 230V 60hz / 115v 60hz | 230V 60hz / 115v 60hz | **consultar - consult - consulter** |

Características técnicas y constructivas sujetas a variación sin previo aviso. / We reserve the right to change specifications whitout prior notice. / Sujet technique et la conception de modifications sans préavis.



**AG-125-1/1-2/1**



**LED**



**AG-125-E-1/1-2/1**
EJEMPLO CAPACIDAD
CAPACITY EXAMPLE
EXEMPLE CAPACITÉ

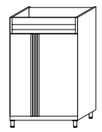

| | |
|---|---|
| AG-125-1/1-2/1 | **2.325 €** |
| AGC-125-1/1-2/1 | **3.200 €** |



| | |
|---|---|
| AG-125-E-1/1-2/1 | **2.705 €** |
| AGC-125-E-1/1-2/1 | **3.570 €** |

# ARMARIO GASTRO, PESCADO, PASTELERÍA Y CONGELADOS 2/1 AG-140

## *GN CABINET, CHILLER AND FREEZER - ARMOIRE RÉFRIGEREE GN: REFRIGERATION ET CONGELATION*

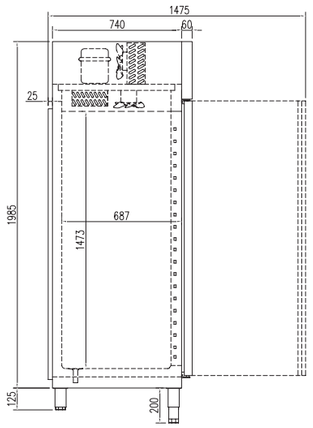




**ARGP-140-3**
Departamento pescado
Fish department
Département poisson



**ARGM-140-3**
Departamento congelados
Frozen department
Département gelé

| CARACTERÍSTICAS TÉCNICAS | TECHNICAL DATA | CARACTÉRISTIQUES TECHNIQUES |
|---|---|---|
| • ARG refrigeración | • ARG cooling | • ARG refroidissement |
| • AG-C congelación | • AG-C freezing | • AG-C congélation |
| • ARGV refrigeración puerta cristal | • ARGV cooling double glazed doors | • ARGV porte en verre réfrigération |
| • AGV-C congelación puerta cristal | • AGV-C freezing double glazed doors | • AGV-C porte en verre congélation |
| • ARP refrigeración pescado | • ARP fish cooling | • ARP poissons de refroidissement |
| • AEP refrigeración pastelero | • AEP pastry cooling | • AEP refroidissement de pâtisserie |
| • AEPC congelación pastelero | • AEPC pastry freezing | • AEPC gel de boulanger |
| • ARGP departamento pescado | • ARGP fish department | • ARGP département de poisson |
| • ARGM departamento congelación | • ARGM freezing department | • ARGM département congélation |

**Ver características técnicas en página 196 / See technical data in page 196 / Voir caractéristiques techniques page 196**

| Modelo<br>Model<br>Modèle | Largo<br>Length<br>Longueur<br>mm. | Alto<br>Height<br>Hauteur<br>mm. | Fondo<br>Depth<br>Profondeur<br>mm. | Potencia Frig.<br>Frig Power<br>Puissance Frig.<br>W | Consumo<br>Consumption<br>Consommation<br>W | Capacidad<br>Capacity<br>Exposition<br>L | Peso Neto<br>Net Weight<br>Poid Net<br>Kg | Estantes<br>Shelves<br>Étagères | Pares de guias<br>Sets of slides<br>Kit de guides | Cajones<br>Drawers<br>Tiroirs | Tensión monofásica<br>Single phase voltage<br>Tension monophasique | Refrig.<br>Coolant<br>Frigorigène | Rango<br>Range<br>Gamme |
|---|---|---|---|---|---|---|---|---|---|---|---|---|---|
| ARG-140 | 1390 | 2125 | 800 | 590 | 704 | 1330 | 185 | 6 | 6 | | 230V - 50 Hz | R-134a | -2°C+8°C |
| AG-C-140 | 1390 | 2125 | 800 | 870 | 1320 | 1330 | 204 | 6 | 6 | | 230V - 50 Hz | R-404A | -20°C-15°C |
| ARGV-140 | 1390 | 2125 | 800 | 590 | 704 | 1330 | 185 | 8 | 8 | | 230V - 50 Hz | R-134a | -2°C+8°C |
| AGV-C-140 | 1390 | 2125 | 800 | 870 | 1320 | 1330 | 204 | 8 | 8 | | 230V - 50 Hz | R-404a | -20°C-15°C |
| AEP-140-2 | 1395 | 2125 | 800 | 590 | 704 | 1330 | 185 | | 40 | | 230V - 50 Hz | R-134a | -2°C+8°C |
| AEPC-140-2 | 1395 | 2125 | 800 | 870 | 1320 | 1330 | 215 | | 40 | | 230V - 50 Hz | R-404A | -20°C-15°C |
| AP-100-2 | 1395 | 2125 | 800 | 880 | 810 | 610 | 215 | | 14 | 14 | 230V - 50 Hz | R-134a | -4ºC+4ºC |
| ARGP-140 | 1390 | 2125 | 800 | 490 | 550 | 1050 | 200 | 4 | 4 | | 230V - 50 Hz | R-134a | -2°C+8°C |
| ARGM-140 | 1390 | 2125 | 800 | 490 | 550 | 1050 | 200 | 4 | 4 | | 230V - 50 Hz | R-134a | -2°C+8°C |

| OPCIONES · OPTIONS · OPTIONS | | | |
|---|---|---|---|
| Parrilla adicional GN 2/1 | GN 2/1 extra shelf | Grille additionnelle GN 2/1 | **45 € x ud** |
| Set adicional guías GN 2/1 | GN 2/1 slides extra set | Kit supplémentaire de guides GN 2/1 | **25 € x set** |
| Cerradura puerta inox | Solid door lock | Serrure à porte inox | **15 € x ud** |
| Cerradura puerta cristal | Glass door lock | Serrure à porte en verre | **45 € x ud** |
| Barras carniceras | Bars for meat set | Tube de boucher | **58 € x set** |
| Set 6 ruedas | 6 Castors set | Jeu 6 roulettes | **115 € x set** |
| Registrador de alarmas HACCP | HACCP alarm recorder | Enregistreur d'alarme HACCP | **245 € x set** |
| Respaldo inox | Stainless steel rear side | Soutien en inox | **consultar - consult - consulter** |
| Tropicalizado 43°c | Tropicalized to 43°c | Tropicalisé 43°c | **consultar - consult - consulter** |
| 230V 60hz / 115v 60hz | 230V 60hz / 115v 60hz | 230V 60hz / 115v 60hz | **consultar - consult - consulter** |

Características técnicas y constructivas sujetas a variación sin previo aviso. / We reserve the right to change specifications whitout prior notice. / Sujet technique et la conception de modifications sans préavis.



**ARG-140-2**




**ARGV-140-2**



**AEP-140-2**
PASTELERÍA
PASTRY
PÂTISSERIE



**ARP-140-2**
PESCADO
FISH
POISSON



ARG-140-2 **3.192 €**
AG-140-2-C **3.838 €**



ARG-140-3 **3.197 €**
AG-140-3-C **3.909 €**



ARG-140-4 **3.237 €**
AG-140-4-C **3.959 €**



ARGV-140-2 **3.394 €**
AGV-140-2-C **4.383 €**



ARP-140-2 **3.969 €**



ARGP-140-3 **3.666 €**



ARGM-140-3 **3.954 €**

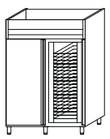

AEP-140-2 **3.727 €**
AEPC-140-2 **4.444 €**

# ARMARIO GASTRO, REFRIGERACIÓN, CONGELADOS Y DEPARTAMENTOS 2/1 AG-210

## *GN CABINET, CHILLER, FREEZER AND DEPARTMENT - ARMOIRE RÉFRIGEREE GN: REFRIGERATION, CONGELATION ET DÉPARTEMENTS*

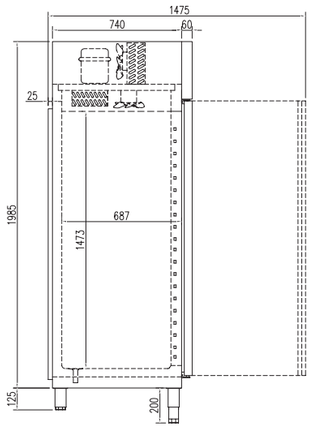





**ARGV-210-3**

| CARACTERÍSTICAS TÉCNICAS | TECHNICAL DATA | CARACTÉRISTIQUES TECHNIQUES |
|---|---|---|
| • ARG refrigeración | • ARG cooling | • ARG refroidissement |
| • AG-C congelación | • AG-C freezing | • AG-C congélation |
| • ARGV refrigeración puerta cristal | • ARGV cooling double glazed doors | • ARGV porte en verre réfrigération |
| • AGV-C congelación puerta cristal | • AGV-C freezing double glazed doors | • AGV-C porte en verre congélation |
| • ARGP departamento pescado | • ARGP fish department | • Argp département de poisson |
| • ARGM departamento congelación | • ARGM freezing department | • ARGM département congélation |
| • ARP refrigeración pescado | • ARP fish cooling | • ARP poissons de refroidissement |

**Ver características técnicas en página 196 / See technical data in page 196 / Voir caractéristiques techniques page 196**

| Modelo<br>Model<br>Modèle | Largo<br>Length<br>Longueur<br>mm. | Alto<br>Height<br>Hauteur<br>mm. | Fondo<br>Depth<br>Profondeur<br>mm. | Potencia Frig.<br>Frig Power<br>Puissance Frig.<br>W | Consumo<br>Consumption<br>Consommation<br>W | Capacidad<br>Capacity<br>Exposition<br>L | Peso Neto<br>Net Weight<br>Poid Net<br>Kg | Estantes<br>Shelves<br>Étagères | Pares de guias<br>Sets of slides<br>Kit de guides | Cajones<br>Drawers<br>Tiroirs | Tensión monofásica<br>Single phase voltage<br>Tension monophasique | Refrig.<br>Coolant<br>Frigorigène | Rango<br>Range<br>Gamme |
|---|---|---|---|---|---|---|---|---|---|---|---|---|---|
| ARG-2100 | 2100 | 2125 | 800 | 680 | 850 | 1990 | 248 | 9 | 9 | | 230V - 50 Hz | R-134a | -2°C+8°C |
| AG-C-2100 | 2100 | 2125 | 800 | 1050 | 1630 | 1990 | 270 | 9 | 9 | | 230V - 50 Hz | R-404A | -20°C-15°C |
| ARGV-210 | 2100 | 2125 | 800 | 680 | 850 | 1990 | 260 | 12 | 12 | | 230V - 50 Hz | R-134a | -2°C+8°C |
| AGV-C-210 | 2100 | 2125 | 800 | 1050 | 1630 | 1990 | 285 | 12 | 12 | | 230V - 50 Hz | R-404a | -20°C-15°C |
| ARGP-210 | 2100 | 2125 | 800 | 590 | 704 | 1300 | 265 | 4 | 4 | | 230V - 50 Hz | R-134a | -2°C+8°C |
| DPTO. 210-P | | | | 450 | 490 | 610 | | | 6 | 6 | 230V - 50 Hz | R-134a | -4°C+4°C |
| ARGM-210 | 2100 | 2125 | 800 | 590 | 704 | 1300 | 265 | 4 | 4 | | 230V - 50 Hz | R-134a | -2°C+8°C |
| DPTO. 210-M | | | | 400 | 880 | 610 | | | 6 | 6 | 230V - 50 Hz | R-404a | -20°C-15°C |

**OPCIONES · OPTIONS · OPTIONS**

| | | | |
|---|---|---|---|
| Parrilla adicional GN 2/1 | GN 2/1 extra shelf | Grille additionnelle GN 2/1 | **45 € x ud** |
| Set adicional guías GN 2/1 | GN 2/1 slides extra set | Kit supplémentaire de guides GN 2/1 | **25 € x set** |
| Cerradura puerta inox | Solid door lock | Serrure à porte inox | **15 € x ud** |
| Cerradura puerta cristal | Glass door lock | Serrure à porte en verre | **45 € x ud** |
| Barras carniceras | Bars for meat set | Tube de boucher | **58 € x set** |
| Set 6 ruedas | 6 Castors set | Jeu 6 roulettes | **115 € x set** |
| Registrador de alarmas HACCP | HACCP alarm recorder | Enregistreur d'alarme HACCP | **245 € x set** |
| Respaldo inox | Stainless steel rear side | Soutien en inox | **consultar - consult - consulter** |
| Tropicalizado 43°c | Tropicalized to 43°c | Tropicalisé 43°c | **consultar - consult - consulter** |
| 230V 60hz / 115v 60hz | 230V 60hz / 115v 60hz | 230V 60hz / 115v 60hz | **consultar - consult - consulter** |

Características técnicas y constructivas sujetas a variación sin previo aviso. / We reserve the right to change specifications whitout prior notice. / Sujet technique et la conception de modifications sans préavis.





**ARG-210-6**

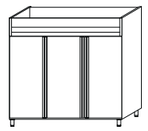

| | |
|---|---|
| ARG-210-3 | **4.126 €** |
| AG-210-3-C | **5.095 €** |

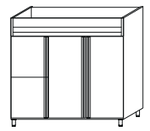

| | |
|---|---|
| ARG-210-4 | **4.293 €** |
| AG-210-4-C | **5.267 €** |

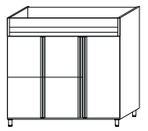

| | |
|---|---|
| ARG-210-5 | **4.454 €** |
| AG-210-5-C | **5.429 €** |

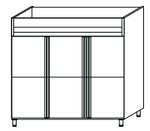

| | |
|---|---|
| ARG-210-6 | **4.621 €** |
| AG-210-6-C | **5.590 €** |



| | |
|---|---|
| ARGV-210-3 | **5.090 €** |
| AGV-210-3-C | **5.883 €** |



| | |
|---|---|
| ARGP-210-3 | **4.479 €** |



| | |
|---|---|
| ARGM-210-3 | **5.010 €** |

# ARMARIO GASTRO REFRIGERACION Y CONGELACION COSTADOS EMBUTIDOS ARG-75 140 PF

*GN CABINET, CHILLER AND FREEZER SIDES INLAY - ARMOIRE RÉFRIGEREE GN: REFRIGERATION ET CONGELATION CÔTE SAUCISSE*

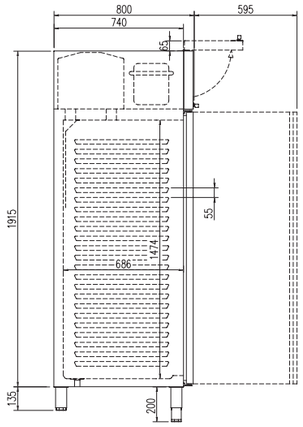




Detalle cabeza abierta



Detalle cubetas GN




**ARGV-75-1-PF**



**ARG-140-2-PF**



**ARG-75-1-PF**

| CARACTERÍSTICAS TÉCNICAS | TECHNICAL DATA | CARACTÉRISTIQUES TECHNIQUES |
|---|---|---|
| • ARS refrigeracion<br>• ACS congelacion<br>• ARSV refrigeracion puerta cristal<br>• ARGM departamento congelación<br>• Interior en acero inox AISI-304 18/10, con aristas curvas y fondo embutido<br>• Costados en acero inox AISI-304-18/10 con 24 embuticiones para apoyo de parrillas y cubetas GN 1/1 o GN 2/1<br>• Cerradura con llave, de serie<br>• Cuadro de mandos elevable para acceso a unidad condensadora | • ARS Cooling<br>• ACS Freezing<br>• ARSV refrigeration glass door<br>• ARGM freezing department<br>• Interior stainless steel AISI-304 18/10, with curved edges and line inlay<br>• AISI-304-18/10 stainless steel sides with 24 embossed to support grills and GN 1/1 or 2/1 GN<br>• Keylock as standard<br>• Box lift controls for access to condensing unit | • ARS refroidissement<br>• ACS congélation<br>• Porte en verre ARSV de réfrigération<br>• ARGM département congélation<br>• Intérieur en acier inoxydable AISI-304 18/10, avec des bords incurvés et marqueterie ligne<br>• AISI-304-18/10 côtés en acier inoxydable avec 24 gaufré pour soutenir grillades et GN 1/1 ou 2/1 GN<br>• Verrouillage de série<br>• Contrôles boîte de levage pour l'accès à l'unité de condensation |

**Ver características técnicas en página 196 / See technical data in page 196 / Voir caractéristiques techniques page 196**

| Modelo<br>Model<br>Modèle | Largo<br>Length<br>Longueur<br>mm. | Alto<br>Height<br>Hauteur<br>mm. | Fondo<br>Depth<br>Profondeur<br>mm. | Potencia Frig.<br>Frig Power<br>Puissance Frig.<br>W | Capacidad<br>Capacity<br>Exposition<br>L | Consumo<br>Consumption<br>Consommation<br>W | Peso Neto<br>Net Weight<br>Poid Net<br>Kg | Niveles<br>Levels<br>Niveaux | Estantes<br>Shelves<br>Étagères | Tensión monofásica<br>Single phase voltage<br>Tension monophasique | Refrig.<br>Coolant<br>Frigorigène | Rango<br>Range<br>Gamme |
|---|---|---|---|---|---|---|---|---|---|---|---|---|
| ARG/ARGV-75-1-PF | 645 | 2100 | 800 | 375 | 550 | 484 | 122 | 24 | 3 | 230V - 50 Hz | R-404A | -2°C+8°C |
| AG-75-1-PF | 645 | 2100 | 800 | 450 | 550 | 880 | 128 | 24 | 3 | 230V - 50 Hz | R-404A | -20°C-15°C |
| ARG/ARGV-140-2-PF | 1295 | 2100 | 800 | 375+375 | 610+610 | 485+485 | 265 | 48 | 6 | 230V - 50 Hz | R-134a | -2ºC+8ºC |
| AG-140-2-PF | 1295 | 2100 | 800 | 450+450 | 610+610 | 880+880 | 278 | 48 | 6 | 230V - 50 Hz | R-404A | -20°C-15°C |
| ARGM-140-2-PF | 1295 | 2100 | 800 | 375+450 | 610+610 | 485+880 | 272 | 48 | 6 | 230V - 50 Hz | R-134a<br>R-404A | -2ºC+8ºC<br>-20°C-15°C |

| OPCIONES · OPTIONS · OPTIONS | | | |
|---|---|---|---|
| Parrilla adicional GN 2/1 | Extra shelf | Grille additionnelle | **45 € x ud** |
| Set 4 ruedas | 4 Castors set | Jeu 4 roulettes | **75 € x set** |
| Registrador de alarmas HACCP | HACCP alarm recorder | Enregistreur d'alarme HACCP | **245 € x set** |
| Respaldo inox | Stainless steel rear side | Soutien en inox | **consultar - consult - consulter** |
| GAS R-290 | GAS R-290 | GAS R-290 | **consultar - consult - consulter** |
| 230V 60hz / 115v 60hz | 230V 60hz / 115v 60hz | 230V 60hz / 115v 60hz | **consultar - consult - consulter** |

Características técnicas y constructivas sujetas a variación sin previo aviso. / We reserve the right to change specifications whitout prior notice. / Sujet technique et la conception de modifications sans préavis.

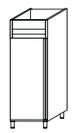

ARG-75-1-PF **2.469 €**
AG-75-1-C-PF **3.176 €**



ARGV-75-1-PF **2.601 €**

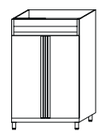

ARG-140-2-PF **4.888 €**
ACG-140-2-PF **6.277 €**

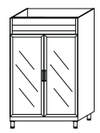

ARGV-140-2-PF **5.010 €**



ARGM-140-2-PF **5.580 €**

# ARMARIO GASTRO 2/1, REFRIGERACIÓN Y CONGELADOS

## *GN CABINET, CHILLER AND FREEZER - ARMOIRE RÉFRIGEREE GN: REFRIGERATION ET CONGELATION*

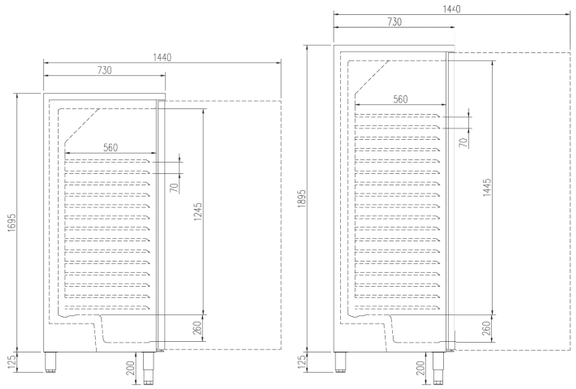


**DRGV-500** **DRGV-600**

| CARACTERÍSTICAS TÉCNICAS | TECHNICAL DATA | CARACTÉRISTIQUES TECHNIQUES |
|---|---|---|
| • DRVGI, DCVGI: Exterior en acero satinado, excepto el respaldo<br>• DRVGE, DCVGE: Exterior e interior en acero plastificado blanco<br>• Interior en poliestireno sanitario<br>• Unidad condensadora libre de mantenimiento | • DRVGI, DCVGI: Stainless steel exterior, except the rear side<br>• DRVGI, DCVGI: Exterior in white plastic coated steel<br>• Interior of polystyrene, with health certification<br>• Condenser unit without maintenance | • DRVGI, DCVGI : Extérieur en acier satiné à l'exception de la partie arrière<br>• DRGVE, DCVGE : Extérieur et intérieur en acier plastifi é de couleur blanche.<br>• Intérieur en polystyrène sanitaire<br>• Unité de condensation à entretien libre |

**Ver características técnicas en página 196 / See technical data in page 196 / Voir caractéristiques techniques page 196**

| Modelo<br>Model<br>Modèle | Largo<br>Length<br>Longueur<br>mm. | Alto<br>Height<br>Hauteur<br>mm. | Fondo<br>Depth<br>Profondeur<br>mm. | Potencia Frig.<br>Frig Power<br>Puissance Frig.<br>W | Consumo<br>Consumption<br>Consommation<br>W | Capacidad<br>Capacity<br>Exposition<br>L | Estantes<br>Shelves<br>Étagères | Tensión monofásica<br>Single phase voltage<br>Tension monophasique | Refrig.<br>Coolant<br>Frigorigène | Rango<br>Range<br>Gamme |
|---|---|---|---|---|---|---|---|---|---|---|
| DRVG-500 | 755 | 1670 | 755 | 330 | 465 | 495 | 2 | 230V - 50 Hz | R-134a | -2°C+8°C |
| DRVG-600 | 755 | 1970 | 755 | 300 | 465 | 605 | 3 | 230V - 50 Hz | R-134a | -2°C+8°C |
| DCVG-500 | 755 | 1670 | 755 | 410 | 880 | 495 | 2 | 230V - 50 Hz | R- 404a | -20°C-15°C |
| DCVG-600 | 755 | 1970 | 755 | 410 | 880 | 605 | 3 | 230V - 50 Hz | R- 404a | -20°C-15°C |

**OPCIONES · OPTIONS · OPTIONS**

| | | | |
|---|---|---|---|
| Parrilla adicional GN 2/1 | GN 2/1 extra shelf | Grille additionnelle GN 2/1 | **45 € x ud** |
| Set 4 ruedas | 4 Castors set | Jeu 4 roulettes | **75 € x set** |
| Cerradura puerta inox | Solid door lock | Serrure à porte inox | **15 € x ud** |
| 230v 60Hz / 115v 60Hz | 230v 60Hz / 115v 60Hz | 230v 60Hz / 115v 60Hz | **consultar - consult - consulter** |

Características técnicas y constructivas sujetas a variación sin previo aviso. / We reserve the right to change specifications whitout prior notice. / Sujet technique et la conception de modifications sans préavis.



**DRVGI-600**



**DRVGI-500**

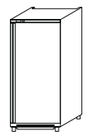

| | |
|---|---|
| DRVGI-500 | **1.500 €** |
| DRVGE-500 | **1.353 €** |
| DCVGE-500 | **1.858 €** |
| DCVGI-500 | **2.010 €** |

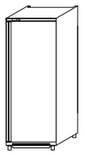

| | |
|---|---|
| DRVGI-600 | **1.692 €** |
| DRVGE-600 | **1.520 €** |
| DCVGE-600 | **2.091 €** |
| DCVGI-600 | **2.252 €** |

# 7 EXPOSITORES Y ENFRIADORES DE BEBIDAS
## EXHIBITORS AND BEVERAGE COOLERS
## EXPOSANTS ET REFROIDISSEURS DE BOISSONS





**EBEG** Página 229
Enfriador de botellas
Bottle cooler
Bouteille Cooler



**MB-5** Página 239
Mural baja 500
Grab & go display 500
Murale baisser 500



**EBI** Página 231
Enfriador de botellas SNACK
Bottle cooler SNACK
Bouteille Cooler SNACK



**EHB** Página 241
Expositor refrigerador vertical 900
Upright cooler exhibitor 900
Présentoir réfrigéré vertical 900



**DEC-400** Página 232
Expositor refrigerado 400
Chilled merchandiser 400
Réfrigére 400



**EHB-L** Página 243
Expositor refrigerador vertical 850
Upright cooler exhibitor 850
Présentoir réfrigéré vertical 850



**DECCM-450** Página 233
Expositor refrigerado 450
Chilled merchandiser 450
Réfrigére 450



**DSBE** Página 245
Expositor refrigerador snack bar
Upright cooler exhibitor snack bar
Présentoir réfrigéré vertical snack bar



**DEC-520** Página 234
Expositor refrigerado 520
Chilled merchandiser 520
Réfrigére 520



**V** Página 247
Enfriador de líquidos
Liquid cooler
Flux refroidisseur



**DEC-620** Página 235
Expositor refrigerado 620
Chilled merchandiser 620
Réfrigére 620



**DEB** Página 249
Enfriador de barriles
Keg cooler
Refroidisseur Keg



**AGPC** Página 237
Armario puertas abatibles
Swing door merchandiser
Armoire portes battantes



**EAP** Página 251
Enfriador de agua
Water cooler
Eau refroidisseur



**M-62** Página 239
Expositor refrigerador 600
Grab & go display 600
Présentoir réfrigéré 600

# SERIE ENFRIADOR DE BOTELLAS, FONDO PLANO, BRAZOS RECTOS

## *CHEST BOTTLE COOLER, FRONT ANGLE · REFROIDISSEUR À BOUTEILLES, FOND PLAT, BRAS DROITS*

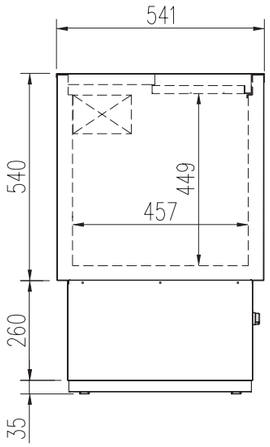




**EBEG-70-EA**



**EBEG-100-EA**



**EBEG-150-EA**



**EBEG-200-EA**

| CARACTERÍSTICAS TÉCNICAS | TECHNICAL DATA | CARACTÉRISTIQUES TECHNIQUES |
|---|---|---|
| • Exterior e interior, según especificaciones.<br>• EA = Exterior en acero plastificado e interior en acero galvanizado.<br>• EI = Exterior en acero plastificado e interior en acero inox AISI-304 18/8<br>• I = Exterior e interior acero inox AISI-304 18/10.<br>• Separadores interiores de alambre en acero plastificado.<br>• Unidad condensadora ventilada y extraíble.<br>• Aislamiento de poliuretano inyectado, densidad 40 Kg/m³, bajo GWP y cero efecto ODP<br>• Evaporador estático.<br>• Control de temperatura.<br>• Interruptor general ON OFF luminoso.<br>• Temperatura de trabajo: +2°C +8°C a 32°C temperatura ambiente. | • Exterior and interior according to specifications-<br>• EA = Plasticized steel exterior and galvanized interior.<br>• EI = Plasticized steel exterior and AISI-304 18/10 steinless steel interior.<br>• I = AISI-304 18/10 steinless steel exterior and interior.<br>• Plasticised steel wire interior separators.<br>• Ventilated, pull-out condenser unit.<br>• 40 Kg/m³ density polyurethane insulation, low GWP and zero ODP effect<br>• Static evaporator.<br>• Temperature control.<br>• Luminous main switch ON OFF.<br>• Working temperature: +2° +8° at 32° ambient temperature. | • Extérieur et intérieur, selon spécifications<br>• EA = Extérieur en acier plastifié et intérieur en acier galvanisé<br>• EI = Extérieur en acier plastifié et intérieur en acier inox AISI-304 18/8<br>• I = Extérieur et intérieur en acier inox AISI-304 18/10<br>• Séparateurs intérieures en fil de fer en acier plastifié<br>• Condensateur ventilé et extractible<br>• Isolation en polyuréthane injecté, densité 40 Kg/m3, GWP faible et effet nul ODP<br>• Évaporateur statique<br>• Contrôle de température<br>• Interrupteur général ON-OFF lumineux<br>• Température de travail -2ºC +8ºC à 32ºC température ambiante |

| Modelo<br>Model<br>Modèle | Largo<br>Length<br>Longueur<br>mm. | Alto<br>Height<br>Hauteur<br>mm. | Fondo<br>Depth<br>Profondeur<br>mm. | Potencia Frig.<br>Frig Power<br>Puissance Frig.<br>W | Capacidad<br>Capacity<br>Exposition<br>L | Consumo<br>Consumption<br>Consommation<br>W | Peso Neto<br>Net Weight<br>Poid Net<br>Kg | Puertas<br>Doors<br>Portes | Separador interior<br>Shelves<br>Séparateurs intérieurs | Tensión monofásica<br>Single phase voltage<br>Phase de tension | Refrig.<br>Coolant<br>Réfrigérant | Rango<br>Range<br>Gamme |
|---|---|---|---|---|---|---|---|---|---|---|---|---|
| EBEG-70 | 705 | 835 | 540 | 123 | 110 | 192 | 42 | 1 | 0 | 230 V - 50 Hz | R-134a | +2°C+8°C |
| EBEG-100 | 1020 | 835 | 540 | 185 | 170 | 253 | 52 | 2 | 1 | 230 V - 50 Hz | R-134a | +2°C+8°C |
| EBEG-150 | 1515 | 835 | 540 | 250 | 260 | 391 | 68 | 3 | 2 | 230 V - 50 Hz | R-134a | +2°C+8°C |
| EBEG-200 | 2005 | 835 | 540 | 300 | 350 | 483 | 84 | 4 | 3 | 230 V - 50 Hz | R-134a | +2°C+8°C |

| OPCIONES · OPTIONS · OPTIONS | |
|---|---|
| Refrigerante R-600a Modelo 70, 100 , 150 y 200 | **consultar - consult - consulter** |
| 230v 60Hz / 115v 60Hz | **consultar - consult - consulter** |

| | | | | | | | |
|---|---|---|---|---|---|---|---|
| EBEG-70-EA | **450 €** | EBEG-100-EA | **520 €** | EBEG-150-EA | **720 €** | EBEG-200-EA | **835 €** |
| EBEG-70-EI | **495 €** | EBEG-100-EI | **565 €** | EBEG-150-EI | **780 €** | EBEG-200-EI | **930 €** |
| EBEG-70-I | **535 €** | EBEG-100-I | **625 €** | EBEG-150-I | **870 €** | EBEG-200-I | **1.055 €** |

Características técnicas y constructivas sujetas a variación sin previo aviso. / We reserve the right to change specifications whitout prior notice. / Sujet technique et la conception de modifications sans préavis.

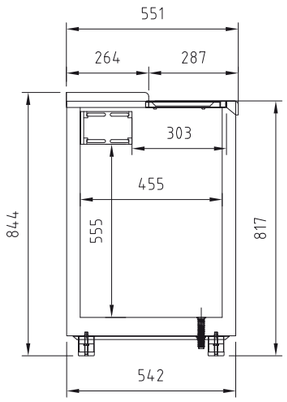




**EBEA-100**

### CARACTERÍSTICAS TÉCNICAS

EBI
- Exterior en acero inox AISI304 18/10, excepto el respaldo
- Interior en acero inox AISI304 18/10

EBA
- Exterior en acero inox AISI304 18/10, excepto el respaldo
- Interior en aluminio

EBEA
- Exterior en acero plastificado blanco, excepto el respaldo
- Interior en acero galvanizado

COMÚN:
- Puertas inox deslizantes sobre bastidor
- Encimera de acero inox AISI304 18/10
- Separadores interiores en alambre de acero plastificado
- Aislamiento de poliuretano inyectado, densidad 40 Kg/m³, bajo GWP y cero efecto ODP
- Evaporador estático
- Unidad condensadora ventilada y extraíble
- Control mecánico de temperatura, digital con pantalla, en opción.
- Temperatura de trabajo +2°C +8°C a 32°C ambiente

### TECHNICAL DATA

EBI
- AISI304 18/10 stainless steel exterior, except the rear side
- AISI304 18/10 stainless steel interior

EBA
- AISI304 18/10 stainless steel exterior, except the rear side
- Aluminium interior

EBEA
- Plasticized exterior, except the rear side
- Interior in galvanized steel

COMMON:
- Stainless steel sliding doors
- AISI30418/10 stainless steel worktop
- Separator made of plasticized steel wire
- 40 Kg/m³ density polyurethane insulation, low GWP and zero ODP effect
- Static evaporator
- Removable and fan assisted condenser unit
- Mechanic control of temperature, digital with display as optional
- Operating temperature +2°C +8°C , 32°C ambient

### CARACTÉRISTIQUES TECHNIQUES

EBI
- Extérieur en acier inoxydable AISI-304 18/10, excepté l'appui
- Intérieur en acier inoxydable AISI-304 18/10

EBA
- Extérieur en acier inox AISI-304 18/10, excepté l'appui
- Intérieur en aluminium

EBEA
- Extérieur en acier plastifié blanc, excepté l'appui
- Intérieur en acier galvanisé

COMMUN:
- Portes inoxydables coulissantes en sur châssis
- Plan de travail en acier inoxydable AISI-304 18/10
- Séparateurs intérieurs en fil de fer en acier plastifié
- Isolation en polyuréthane injecté, densité 40 Kg/m3, GWP faible et effet nul ODP
- Évaporateur statique
- Condensateur ventilé et extractible
- Contrôle mécanique de la température, digital avec écran, en option
- Température de travail -2ºC +8ºC à 32ºC ambiante

| Modelo<br>Model<br>Modèle | Largo<br>Length<br>Longueur<br>mm. | Alto<br>Height<br>Hauteur<br>mm. | Fondo<br>Depth<br>Profondeur<br>mm. | Potencia Frig.<br>Frig Power<br>Puissance Frig.<br>W | Capacidad<br>Capacity<br>Exposition<br>L | Consumo<br>Consumption<br>Consommation<br>W | Peso Neto<br>Net Weight<br>Poid Net<br>Kg | Puertas<br>Doors<br>Portes | Separador interior<br>Shelves<br>Séparateurs intérieurs | Tensión monofásica<br>Single phase voltage<br>Phase de tension | Refrig.<br>Coolant<br>Réfrigérant | Rango<br>Range<br>Gamme |
|---|---|---|---|---|---|---|---|---|---|---|---|---|
| **EB-100** | **1010** | **850** | **550** | **200** | **210** | **270** | **61** | **2** | **1** | **230 V - 50 Hz** | **R-134a** | **+2°C+8°C** |
| **EB-150** | **1500** | **850** | **550** | **250** | **350** | **420** | **77** | **3** | **2** | **230 V - 50 Hz** | **R-134a** | **+2°C+8°C** |
| **EB-200** | **1990** | **850** | **550** | **300** | **396** | **580** | **96** | **4** | **3** | **230 V - 50 Hz** | **R-134a** | **+2°C+8°C** |
| **EB-250** | **2480** | **850** | **550** | **590** | **615** | **720** | **115** | **5** | **4** | **230 V - 50 Hz** | **R-134a** | **+2°C+8°C** |
| **EB-300** | **2970** | **850** | **550** | **680** | **615** | **860** | **134** | **6** | **5** | **230 V - 50 Hz** | **R-134a** | **+2°C+8°C** |

**OPCIONES · OPTIONS · OPTIONS**

| | | | | |
|---|---|---|---|---|
| Set 4 ruedas | 4 Castors set | Jeu 4 roulettes | | **75 € x set** |
| Set 6 ruedas | 6 Castors set | Jeu 6 roulettes | | **115 € x set** |
| Motor lado izquierdo | Left side engine | Moteur côté gauche | | **55 €** |
| Control digital con pantalla | Digital control with display | Contrôle digital avec écran | | **85 €** |
| Refrigerante R-600a | R-600a refrigerant | Réfrigérant R-600a | **consultar - consult- consulter** | |
| 230v 60Hz / 115v 60Hz | 230v 60Hz / 115v 60Hz | 230v 60Hz / 115v 60Hz | **consultar - consult- consulter** | |

Características técnicas y constructivas sujetas a variación sin previo aviso. / We reserve the right to change specifications whitout prior notice. / Sujet technique et la conception de modifications sans préavis.



**EBI-200** TERMOSTATO DIGITAL OPCIONAL
OPTIONAL THERMOSTAT DIGITAT
DIGITAL THERMOSTAT EN OPTION



**EBI-100**



| | |
|---|---|
| EBI-100 | 818 € |
| EBEA-100 | 657 € |

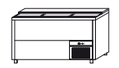

| | |
|---|---|
| EBI-150 | 1.076 € |
| EBA-150 | 949 € |
| EBEA-150 | 869 € |

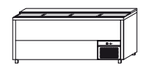

| | |
|---|---|
| EBI-200 | 1.252 € |
| EBA-200 | 1.121 € |
| EBEA-200 | 1.035 € |



| | |
|---|---|
| EBI-250 | 1.545 € |
| EBA-250 | 1.384 € |

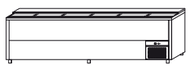

| | |
|---|---|
| EBI-300 | 1.970 € |

# EXPOSITOR REFRIGERADO SOBRE-MOSTRADOR SERIE 400

*400 RANGE ON COUNTER CHILLED MERCHANDISER · 400 SÉRIES PRÉSENTOIR RÉFRIGÉRÉ*

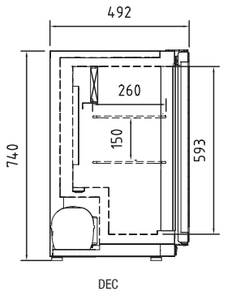


NEW 2016 NOVEDAD





Decoración opcional: consultar
Optional decoration: consult
Décoration option: consulter

**DEC-400**

| CARACTERÍSTICAS TÉCNICAS | TECHNICAL DATA | CARACTÉRISTIQUES TECHNIQUES |
|---|---|---|
| DEC-400<br>• Exterior e interior en acero plastificado blanco<br><br>CARACTERISITCAS COMUNES<br>• Diseñados para bebidas y productos envasados<br>• Estantes de alambre de acero plastificado, regulables en altura<br>• Compresor hermético alto par de arranque<br>• Evaporador ventilado impreso en placa de aluminio<br>• Control digital de temperatura y descarches<br>• Iluminación interior<br>• Unidad condensadora ventilada<br>• Aislamiento de poliuretano inyectado, libre CFCs, densidad 40 Kg/m³<br>• Evaporación automática del agua de descarche<br>• Temperatura de trabajo 0°C +7°C a 32°C ambiente<br>• Tensión monofásica 230V 50/60 Hz<br>• Refrigerante R-600a | DEC-400<br>• Exterior and interior in white plastic coated steel<br><br>FEATURES IN COMMON<br>• Designed for beverages and packaged products<br>• Shelves plastic coated steel wire, adjustable height<br>• Hermetic compressor high starting torque<br>• Ventilated evaporator printed on aluminum plate<br>• Digital temperature control and defrost<br>• Interior lighting<br>• Ventilated condensing unit<br>• Insulation: Polyurethane, without CFCs, density 40 Kg / m³<br>• Automatic evaporation of defrost water<br>• Operating temperature 0°C +7°C at 32°C ambient<br>• Voltage 230V 50/60 Hz<br>• Refrigerant R-600a | DEC-400<br>• Extérieur et intérieur en acier plastifié de couleur blanche.<br><br>CARACTÉRISTIQUES COMMUNES :<br>• Conçus pour boissons et produits emballés.<br>• Etagères en fil d'acier plastifié, réglables en hauteur.<br>• Compresseur hermétique à haut couple de démarrage.<br>• Evaporateur ventilé imprimé sur plaque d'aluminium<br>• Contrôle digital de température et du dégivrage.<br>• Eclairage intérieur<br>• Condensateur ventilé<br>• Isolation en polyuréthane injecté, densité de 40<br>• Kg / m³, faible GWP et aucun effet ODP.<br>• Evaporation automatique de l'eau de dégivrage<br>• Température de travail 0ºC +7ºC à 32ºC ambiant.<br>• Tension monophasique 230V 50/60 Hz<br>• Gaz réfrigérant R-600a |

| Modelo<br>Model<br>Modèle | Largo<br>Length<br>Longueur<br>(mm) | Alto<br>Height<br>Hauteur<br>(mm) | Fondo<br>Depth<br>Profondeur<br>(mm) | Pantalla pulicidad<br>Canopy<br>Marquise | Puerta cristal abatible<br>Swing glass door<br>Porte en verre | Potencia frig.<br>Frig. Power<br>Puissance frig.<br>(W) | Consumo<br>Consumption<br>Consommation<br>(W) | Capacidad<br>Capacity<br>Exposition<br>L | Estantes<br>Shelves<br>Étagères |
|---|---|---|---|---|---|---|---|---|---|
| DEC-400 | 450 | 740 | 495 | NO | 1 | 122 | 105 | | 2 |

**OPCIONES · OPTIONS · OPTIONS**

| | | | |
|---|---|---|---|
| Refrigerante R-134a para modelo 400 | Refrigerant R-134a model 400 | Réfrigérant R-134a modèle 400 | **consultar - consult - consulter** |
| 230v 60Hz / 115v 60Hz. | 230v 60Hz / 115v 60Hz. | 230v 60Hz / 115v 60Hz. | **consultar - consult - consulter** |

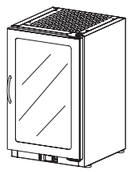

DEC-400 **575 €**

Características técnicas y constructivas sujetas a variación sin previo aviso. / We reserve the right to change specifications whitout prior notice. / Sujet technique et la conception de modifications sans préavis.



# EXPOSITOR REFRIGERADO SOBRE-MOSTRADOR SERIE 450

*450 RANGE ON COUNTER CHILLED MERCHANDISER · 450 SÉRIES PRÉSENTOIR RÉFRIGÉRÉ*

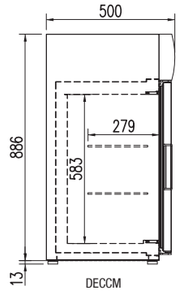






Decoración opcional: consultar
Optional decoration: consult
Décoration option: consulter

**DECCM-450**

| CARACTERÍSTICAS TÉCNICAS | TECHNICAL DATA | CARACTÉRISTIQUES TECHNIQUES |
|---|---|---|
| DECCM-450<br>• Exterior e interior en acero plastificado blanco<br><br>CARACTERISITCAS COMUNES<br>• Diseñados para bebidas y productos envasados<br>• Estantes de alambre de acero plastificado, regulables en altura<br>• Compresor hermético alto par de arranque<br>• Evaporador ventilado impreso en placa de aluminio<br>• Control digital de temperatura y descarches<br>• Iluminación interior<br>• Unidad condensadora ventilada<br>• Aislamiento de poliuretano inyectado, libre CFCs, densidad 40 Kg/m³<br>• Evaporación automática del agua de descarche<br>• Temperatura de trabajo 0°C +7°C a 32°C ambiente<br>• Tensión monofásica 230V 50/60 Hz<br>• Refrigerante R-600a | DECCM-450<br>• Exterior and interior in white plastic coated steel<br><br>FEATURES IN COMMON<br>• Designed for beverages and packaged products<br>• Shelves plastic coated steel wire, adjustable height<br>• Hermetic compressor high starting torque<br>• Ventilated evaporator printed on aluminum plate<br>• Digital temperature control and defrost<br>• Interior lighting<br>• Ventilated condensing unit<br>• Insulation: Polyurethane, without CFCs, density 40 Kg / m³<br>• Automatic evaporation of defrost water<br>• Operating temperature 0°C +7°C at 32°C ambient<br>• Voltage 230V 50/60 Hz<br>• Refrigerant R-600a | DECCM-450<br>• Extérieur et intérieur en acier plastifié de couleur blanche.<br><br>CARACTÉRISTIQUES COMMUNES :<br>• Conçus pour boissons et produits emballés.<br>• Etagères en fil d'acier plastifié, réglables en hauteur.<br>• Compresseur hermétique à haut couple de démarrage.<br>• Evaporateur ventilé imprimé sur plaque d'aluminium<br>• Contrôle digital de température et du dégivrage.<br>• Eclairage intérieur<br>• Condensateur ventilé<br>• Isolation en polyuréthane injecté, densité de 40<br>• Kg / m³, faible GWP et aucun effet ODP.<br>• Evaporation automatique de l'eau de dégivrage<br>• Température de travail 0ºC +7ºC à 32ºC ambiant.<br>• Tension monophasique 230V 50/60 Hz<br>• Gaz réfrigérant R-600a |

| Modelo<br>Model<br>Modèle | Largo<br>Length<br>Longueur<br>(mm) | Alto<br>Height<br>Hauteur<br>(mm) | Fondo<br>Depth<br>Profondeur<br>(mm) | Pantalla pulicidad<br>Canopy<br>Marquise | Puerta cristal abatible<br>Swing glass door<br>Porte en verre | Potencia frig.<br>Frig. Power<br>Puissance frig.<br>(W) | Consumo<br>Consumption<br>Consommation<br>(W) | Capacidad<br>Capacity<br>Exposition<br>L | Estantes<br>Shelves<br>Étagères |
|---|---|---|---|---|---|---|---|---|---|
| DECCM-450 | 450 | 900 | 500 | 1 | 1 | 122 | 120 | 72 | 2 |

**OPCIONES · OPTIONS · OPTIONS**

| | | | |
|---|---|---|---|
| Refrigerante R-134a para modelo 450 | Refrigerant R-134a model 450 | Réfrigérant R-134a modèle 450 | **consultar - consult - consulter** |
| 230v 60Hz / 115v 60Hz. | 230v 60Hz / 115v 60Hz. | 230v 60Hz / 115v 60Hz. | **consultar - consult - consulter** |

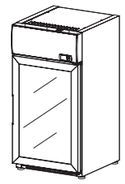

DECCM-450 **600 €**

Características técnicas y constructivas sujetas a variación sin previo aviso. / We reserve the right to change specifications whitout prior notice. / Sujet technique et la conception de modifications sans préavis.

# EXPOSITOR REFRIGERADO SOBRE-MOSTRADOR SERIE 520

*520 RANGE ON COUNTER CHILLED MERCHANDISER · 520 SÉRIES PRÉSENTOIR RÉFRIGÉRÉ*

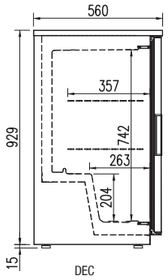




**DEC-520**



**DECC-520**

| CARACTERÍSTICAS TÉCNICAS | TECHNICAL DATA | CARACTÉRISTIQUES TECHNIQUES |
|---|---|---|
| DECC-520, DEC-520<br>Exterior en acero plastificado blanco<br><br>CARACTERÍSTICAS COMUNES<br>• Diseñados para bebidas y productos envasados<br>• Interior en poliestireno sanitario termo-conformado<br>• Estantes de alambre de acero plastificado, regulables en altura<br>• Compresor hermético alto par de arranque<br>• Evaporador ventilado impreso en placa de aluminio<br>• Control digital de temperatura y descarches<br>• Iluminación interior<br>• Aislamiento de poliuretano inyectado, libre CFCs, densidad 40 Kg/m³<br>• Evaporación automática del agua de descarche<br>• Temperatura de trabajo 0°C +7°C a 32°C ambiente<br>• Tensión monofásica 230V 50/60 Hz<br>• Refrigerante R-600a | DECC-520, DEC-520<br>• White plastic coated steel exterior<br><br>FEATURES IN COMMON<br>• Designed for beverages and packaged products<br>• Interior in sanitary polystyrene thermoforming<br>• Shelves plastic coated steel wire, adjustable height<br>• Hermetic compressor high starting torque<br>• Ventilated evaporator printed on aluminum plate<br>• Digital temperature control and defrost<br>• Interior lighting<br>• Insulation: Polyurethane, without CFCs, density 40 Kg / m³<br>• Automatic evaporation of defrost water<br>• Operating temperature 0°C +7°C at 32°C ambient<br>• Voltage 230V 50/60 Hz<br>• Refrigerant R-600a | DECC-520, DEC-520<br>• Extérieur en acier plastifié de couleur blanche<br><br>CARACTÉRISTIQUES COMMUNES :<br>• Conçus pour boissons et produits emballés.<br>• Intérieur en polystyrène sanitaire thermo moulé<br>• Etagères en fil d'acier plastifié, réglables en hauteur.<br>• Compresseur hermétique à haut couple de démarrage.<br>• Evaporateur ventilé imprimé sur plaque d'aluminium<br>• Contrôle digital de température et du dégivrage.<br>• Eclairage intérieur<br>• Condensateur statique<br>• Isolation en polyuréthane injecté, densité de 40<br>• Kg / m³, faible GWP et aucun effet ODP.<br>• Evaporation automatique de l'eau de dégivrage<br>• Température de travail 0ºC +7ºC à 32ºC ambiant.<br>• Tension monophasique 230V 50/60 Hz<br>• Gaz réfrigérant R-600a |

| Modelo<br>Model<br>Modèle | Largo<br>Length<br>Longueur<br>(mm) | Alto<br>Height<br>Hauteur<br>(mm) | Fondo<br>Depth<br>Profondeur<br>(mm) | Pantalla pulicidad<br>Canopy<br>Marquise | Puerta cristal abatible<br>Swing glass door<br>Porte en verre | Potencia frig.<br>Frig. Power<br>Puissance frig.<br>(W) | Consumo<br>Consumption<br>Consommation<br>(W) | Capacidad<br>Capacity<br>Exposition<br>L | Estantes<br>Shelves<br>Étagères |
|---|---|---|---|---|---|---|---|---|---|
| DECC-520 | 520 | 1100 | 570 | 1 | 1 | 151 | 159 | 115 | 2 |
| DEC-520 | 520 | 945 | 560 | NO | 1 | 151 | 142 | 115 | 2 |

| OPCIONES · OPTIONS · OPTIONS | | | |
|---|---|---|---|
| Refrigerante R-134a para modelo 520 | Refrigerant R-134a model 520 | Réfrigérant R-134a modèle 520 | **consultar - consult - consulter** |
| 230v 60Hz / 115v 60Hz. | 230v 60Hz / 115v 60Hz. | 230v 60Hz / 115v 60Hz. | **consultar - consult - consulter** |

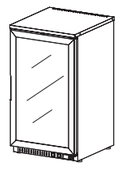

DEC-520 **750 €**

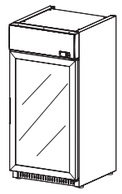

DECC-520 **765 €**

Características técnicas y constructivas sujetas a variación sin previo aviso. / We reserve the right to change specifications whitout prior notice. / Sujet technique et la conception de modifications sans préavis.



# EXPOSITOR REFRIGERADO VERTICAL SERIE 620

*620 RANGE CHILLED MERCHANDISER · 620 SÉRIES PRÉSENTOIR RÉFRIGÉRÉ*

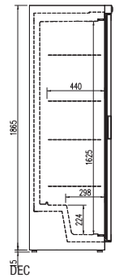




**DEC-620**



**DECC-620**



Decoración opcional: consultar
Optional decoration: consult
Décoration option: consulter

| CARACTERÍSTICAS TÉCNICAS | TECHNICAL DATA | CARACTÉRISTIQUES TECHNIQUES |
|---|---|---|
| DEC-620, DECC-620<br>• Exterior en acero plastificado blanco<br>• Interior en poliestireno sanitario termoconformado<br><br>CARACTERISITCAS COMUNES:<br>• Diseñados para bebidas y productos envasados<br>• Estantes de alambre de acero plastificado, regulables en altura<br>• Compresor hermético alto par de arranque<br>• Evaporador ventilado impreso en placa de aluminio<br>• Control digital de temperatura y descarches<br>• Iluminación interior<br>• Unidad condensadora ventilada<br>• Aislamiento de poliuretano inyectado, libre CFCs, densidad 40 Kg/m³<br>• Evaporación automática del agua de descarche<br>• Temperatura de trabajo 0°C +7°C a 32°C ambiente<br>• Tensión monofásica 230V 50/60 Hz<br>• Refrigerante R-600a | DEC-620, DECC-620<br>• Exterior white plastic coated steel<br>• Interior made of sanitary thermoconformed polystyrene<br><br>FEATURES IN COMMON:<br>• Designed for beverages and packaged products<br>• Shelves plastic coated steel wire, adjustable height<br>• Hermetic compressor higher starting torque<br>• Ventilated evaporator printed on aluminum plate<br>• Digital temperature control and defrost<br>• Interior lighting<br>• Ventilated condensing unit<br>• Insulation: Polyurethane, without CFCs, density 40 Kg/m³<br>• Automatic evaporation of defrost water<br>• Operating temperature 0°C +7°C at 32°C ambient<br>• Voltage 230V 50/60 Hz<br>• Refrigerant R-600a | DEC-620, DECC-620<br>• Extérieur en acier plastifié de couleur blanche.<br>• Intérieur en matière de santé de polystyrène thermoformé<br><br>CARACTÉRISTIQUES COMMUNES:<br>• Conçus pour boissons et produits emballés.<br>• Etagères en fil d'acier plastifié, réglables en hauteur.<br>• Compresseur hermétique à haut couple de démarrage.<br>• Evaporateur ventilé imprimé sur plaque d'aluminium<br>• Contrôle digital de température et du dégivrage.<br>• Eclairage intérieur<br>• Condensateur ventilé<br>• Isolation en polyuréthane injecté, densité de 40 Kg/m³, faible GWP et aucun effet ODP.<br>• Evaporation automatique de l'eau de dégivrage<br>• Température de travail 0ºC +7ºC à 32ºC ambiant.<br>• Tension monophasique 230V 50/60 Hz<br>• Gaz réfrigérant R-600a |

| Modelo<br>Model<br>Modèle | Largo<br>Length<br>Longueur<br>(mm) | Alto<br>Height<br>Hauteur<br>(mm) | Fondo<br>Depth<br>Profondeur<br>(mm) | Pantalla pulicidad<br>Canopy<br>Marquise | Puerta cristal abatible<br>Swing glass door<br>Porte en verre | Potencia frig.<br>Frig. Power<br>Puissance frig.<br>(W) | Consumo<br>Consumption<br>Consommation<br>(W) | Capacidad<br>Capacity<br>Exposition<br>L | Estantes<br>Shelves<br>Étagères |
|---|---|---|---|---|---|---|---|---|---|
| DECC-620 | 620 | 2000 | 640 | 1 | 1 | 205 | 166 | 388 | 4 |
| DEC-620 | 620 | 1880 | 640 | NO | 1 | 205 | 146 | 388 | 4 |

| OPCIONES · OPTIONS · OPTIONS | | | |
|---|---|---|---|
| Refrigerante R-134a para modelo 620 | Refrigerant R-134a model 620 | Réfrigérant R-134a modèle 620 | **consultar - consult - consulter** |
| 230v 60Hz / 115v 60Hz. | 230v 60Hz / 115v 60Hz. | 230v 60Hz / 115v 60Hz. | **consultar - consult - consulter** |

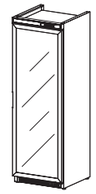

DEC-620 **980 €**

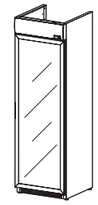

DECC-620 **995 €**

Características técnicas y constructivas sujetas a variación sin previo aviso. / We reserve the right to change specifications whitout prior notice. / Sujet technique et la conception de modifications sans préavis.

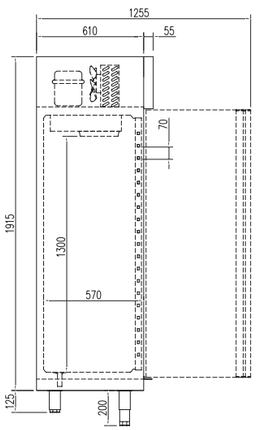


AGPC-125

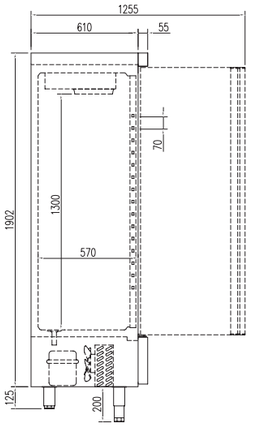


ARPC-125

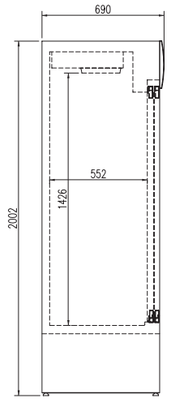


DRVCS-1000



**ARPC-125**
Puertas abatibles
Swing doors
Portes battantes



**AGPC-125**
Puertas abatibles
Swing doors
Portes battantes



**DRVCS-1000**
Puertas correderas
Sliding doors
Portes coulissantes

| CARACTERÍSTICAS TÉCNICAS | TECHNICAL DATA | CARACTÉRISTIQUES TECHNIQUES |
|---|---|---|
| • Exterior e interior en acero galvanizado plastificado | • Plasticized exterior and interior | • Extérieur et intérieur en acier galvanisé plastifié |
| • Interior en acero plastificado | • Interior of plastic coated steel | • Intérieur en plastique en acier revêtu |
| • Estantes de alambre de acero plastificado, dotación 8 unidades | • Shelves made of plasticized steel wire, supplied 8 units | • Etagères en fil de fer plastifié, dotation 8 unités. |
| • Aislamiento de poliuretano inyectado, densidad 40 Kg/m³, bajo GWP y cero efecto ODP | • 40 Kg/m³ density polyurethane insulation, low GWP and zero ODP effect | • Isolation en polyuréthane injecté, densité 40 kg, GWP bas et effet nul ODP |
| • Control digital de temperatura y descarches, eficiente en la gestión del consumo de energía | • Energy efficient digital controller of temperature and defrosts | • Contrôle digital de température et dégivrage, efficace pour la gestion de la consommation d'énergie |
| • Puertas abatibles de dobre acristalamiento | • Double glazed double doors | • Double portes à double vitrage |
| • Diseñados para bebidas y productos envasados | • Designed for drinks and packaged products | • Conçu pour des boissons et des produits en boîte |
| • Evaporación automática del agua de descarche | • Automatic evaporation of defrost water | • Evaporation automatique des eaux de dégivrage |
| • Unidad condensadora ventilada | • Fan assisted condenser unit | • Groupe condensateur ventilé |
| • Evaporador ventilado | • Fan assisted evaporator | • Evaporateur ventilé |
| • Temperatura de trabajo a 32°C ambiente | • Operating temperature 32°C ambient | • Température de travail 32ºC |

| Modelo<br>Model<br>Modèle | Largo<br>Length<br>Longueur<br>(mm) | Alto<br>Height<br>Hauteur<br>(mm) | Fondo<br>Depth<br>Profondeur<br>(mm) | Potencia frig.<br>Frig. Power<br>Puissance frig.<br>(W) | Capacidad<br>Capacity<br>Exposition<br>L | Consumo<br>Consumption<br>Consommation<br>(W) | Estantes<br>Shelves<br>Étagères | Tensión monofásica<br>Single phase voltage<br>Tension monophasique | refrigerante<br>coolant<br>Réfrigérant | rango<br>range<br>Gamme |
|---|---|---|---|---|---|---|---|---|---|---|
| AGPC-125 | 1250 | 2025 | 635 | 855 | 600 | 792 | 8 | 220V - 50/60 Hz | R-134a | +1°C+8°C |
| ARPC-125 | 1250 | 2025 | 635 | 855 | 600 | 792 | 8 | 220V - 50/60 Hz | R-134a | +1°C+8°C |
| RVCS-1000 | 1250 | 2000 | 690 | 510 | 620 | 1000 | 8 | 220V - 50/60 Hz | R-134a | +1°C+8°C |

230v 60Hz / 115v 60Hz. consultar - consult - consulter

**OPCIONES · OPTIONS · OPTIONS**

| Modelo<br>Model<br>Modèle | Total lacado<br>Laquered total<br>Total laqué | Ruedas<br>Castors<br>Roues | Gas R-600a<br>Gas R-600a<br>Gaz R-600a | Estante adicional<br>Shelve adittional<br>Étagère suplementaire |
|---|---|---|---|---|
| AGPC-125 | 320 € | 75 € | Consultar - consult - consulter | 27 € |
| ARPC-125 | 320 € | 75 € | Consultar - consult - consulter | 27 € |
| DRVCS-1000 | 320 € | 75 € | NO | 27 € |

Características técnicas y constructivas sujetas a variación sin previo aviso. / We reserve the right to change specifications whitout prior notice. / Sujet technique et la conception de modifications sans préavis.

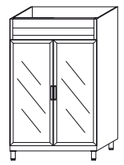

AGPC-125 **2.180 €**

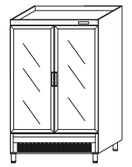

ARPC-125 **2.180 €**

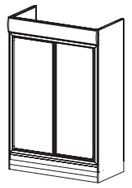

DRVCS-1000 **2.374 €**

# EXPOSITOR REFRIGERADO MURAL SERIE M-62 / MB-5-50

*M-62 / MB-5-50 MULTIDECK DISPLAY MERCHANDISER · ARMOIRES MURALES D´EXPOSITION M-62 / MB-5-50*

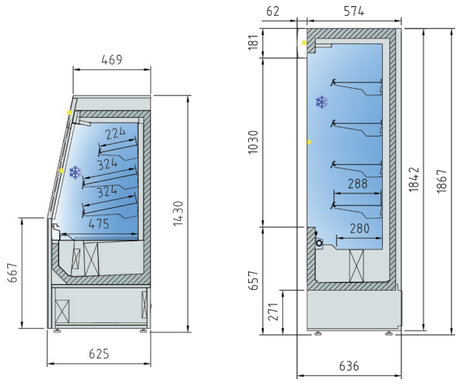


MB-5-50




M-62



Ejemplo MB-5-50 personalizada
Example MB-5-50 custom
Exemple MB-5-50 personnalisé



Ejemplo M-62 personalizado
Example custom M-62
Exemple M-62 personnalisé

| CARACTERÍSTICAS TÉCNICAS | TECHNICAL DATA | CARACTÉRISTIQUES TECHNIQUES |
|---|---|---|
| • M-62. Exterior interior en acero plastificado blanco<br>• MB-5-50 Exterior madera MDF, interior acero plastificado blanco<br>• Diseñados para bebidas y productos envasados<br>• Estantes de acero plastificado regulables en altura y ángulo, con portaprecios<br>• De serie: Luz horizontal, vertical y cortina nocturna<br>• Control digital de temperatura y descarches<br>• De serie: Luz vertical led y cortina nocturna<br>• Evaporación y condensación ventilada<br>• Aislamiento de poliuretano inyectado, libre CFCs, densidad 40 Kg/m³<br>• Evaporación automática del agua de descarche<br>• Clase climática 3 (25ºC 60%HR) régimen M1, temperatura producto -1/5ºC UNE EN ISO 23953-2:2006<br>• Tensión monofásica 230V 50/60 Hz<br>• Refrigerante ecológico R-290 | • M-62. Exterior white plastic coated steel interior<br>• MB-5-50 Exterior MDF, white plasticized steel interior<br>• Designed for beverages and packaged<br>• Plastic coated steel shelves adjustable in height and angle , with price holders<br>• Standard: horizontal, vertical and night light curtain<br>• Digital temperature control and defrost<br>• Standard: Led vertical lighting and night blind<br>• Ventilated evaporation and condensation<br>• Insulation: Polyurethane, CFC, density 40 Kg / m³<br>• Automatic evaporation of defrost water<br>• Climatic class 3 (25ºC 60%HR) regime M1, product temperature -1/5ºC UNE EN ISO 23953-2:2006<br>• Voltage 230V 50/60 Hz<br>• Refrigerant ecologic R-290 | • M-62. Extérieur et intérieur en acier plastifié de couleur blanche.<br>• MB-5-50 Extérieur MDF, blanc intérieur en acier plastifié<br>• Design conçu et réalisé pour boissons et produits empaquetés/emballés.<br>• Étagères plastifiées en acier réglables en hauteur et en angle , avec porte-prix<br>• Standard: horizontale, rideau de lumière verticale et la nuit<br>• Contrôle digital de température et du dégivrage.<br>• Standard: Luminiére verticale led et rideau nuit<br>• L'évaporation et la condensation ventilée<br>• Isolation en polyuréthane injecté, densité de 40 Kg/m³, faible GWP et aucun effet ODP.<br>• Evaporation automatique de l'eau de dégivrage<br>• Classe climatique 3 (25ºC 60%HR) régime M1, temperature produit -1/5ºC UNE EN ISO 23953-2:2006<br>• Tension monophasique 230V 50/60 Hz<br>• Gaz réfrigérant écologique R-290. |

| Modelo<br>Model<br>Modèle | Largo<br>Length<br>Longueur<br>(mm) | Alto<br>Height<br>Hauteur<br>(mm) | Fondo<br>Depth<br>Profondeur<br>(mm) | Potencia frig.<br>Frig. Power<br>Puissance frig.<br>(W) | Consumo<br>Consumption<br>Consommation<br>(W) | Capacidad<br>Capacity<br>Exposition<br>(L) | Estantes<br>Shelves<br>Étagères |
|---|---|---|---|---|---|---|---|
| M-62 | 620 | 1870 | 640 | 851 | 1482 | 375 | 4 |
| MB-5-50 | 530 | 1430 | 635 | 851 | 1466 | 197 | 3 |

230v 60Hz / 115v 60Hz. consultar - consult - consulter

Características técnicas y constructivas sujetas a variación sin previo aviso. / We reserve the right to change specifications whitout prior notice. / Sujet technique et la conception de modifications sans préavis.



NEW 2016 NOVEDAD




**MB-5-50**
Ruedas opcionales
Optional wheels
Roues en option



**M-62**



MB-5-50 **1.450 €**

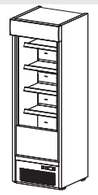

M-62 **1.820 €**

# EXPOSITOR REFRIGERADO VERTICAL

*BACK-BAR COOLER · MEUBLE ARRIÈRE BAR RÉFRIGÉRÉ*

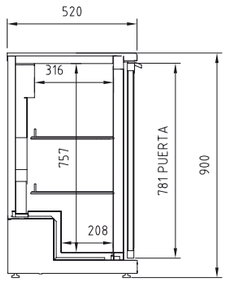


EHB

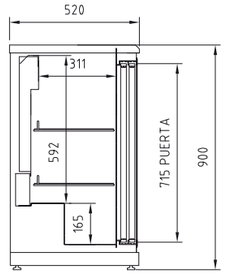


EHBS




EHB-250-I




EHBS-350-I




EHB-150




EHBS-250





NHB-250

## CARACTERÍSTICAS TÉCNICAS

EHB
- Exterior en acero plastificado negro
- Interior en acero plastificado gris
- Doble cristal sobre marco abatible, con cerradura de serie

EHBS
- Exterior en acero plastificado negro
- Interior en acero plastificado gris
- Doble cristal sobre marco deslizante, con cerradura opcional

EHB-I EHBS-II
- Exterior en acero inoxidable
- Interior en acero plastificado gris

CARACTERISITCAS COMUNES
- Diseñados para bebidas y productos envasados
- Estantes de alambre de acero plastificado, regulables en altura
- Compresor hermético alto par de arranque
- Evaporador sistema tiro forzado, con recubrimiento anticorrosión
- Control digital de temperatura y descarches, eficiente en la gestión del consumo de energía
- Iluminación interior
- Unidad condensadora estática o ventilada
- Aislamiento de poliuretano inyectado, densidad 40 Kg/m³, bajo GWP y cero efecto ODP
- Evaporación automática del agua de descarche
- Temperatura de trabajo +4°C +8°C a 32°C ambiente
- Tensión monofásica 230V 50/60 Hz
- Refrigerante R134a

## TECHNICAL DATA

EHB
- Black plastic coated steel exterior
- Interior gray plastic coated steel
- Double glass on folding frame with lock as standard

EHBS
- Black plastic coated steel exterior
- Interior gray plastic coated steel
- Double glass on sliding frame with optional lock

EHB-I EHBS-I
- Stainless steel exterior
- Interior gray plastic coated steel

FEATURES IN COMMON
- Designed for beverages and packaged
- Steel wire shelves adjustable plastic height
- Hermetic compressor higher starting torque
- Forced draft evaporator system with anti-corrosion coating
- Digital temperature control and defrosting, efficient management of energy consumption
- Interior lighting
- Ventilated condensing unit
- Isolation of polyurethane, density 40 Kg / m³, low GWP and zero ODP effect
- Automatic evaporation of defrost water
- Operating temperature +4 ° C +8 ° C to 32 ° C ambient
- Voltage 230V 50/60 Hz
- Refrigerant R134a

## CARACTÉRISTIQUES TECHNIQUES

EHB
- Extérieur en acier plastifié noir
- Intérieur en acier plastifié gris
- Double vitrage sur cadre rabattable, avec serrure de série

EHBS
- Extérieur en acier plastifié noir
- Intérieur en acier plastifié gris
- Double vitrage sur cadre glissant, avec serrure en option

EHB-I EHBS-I
- Extérieur en acier inoxydable
- Intérieur en acier plastifié gris

CARACTÉRISTIQUES COMMUNES
- Conçues pour des boissons et des produits emballés
- Étagères en fil de fer en acier plastifié, réglables en hauteur
- Compresseur hermétique, haut couple de démarrage
- Contrôle digital de température et dégivrage, efficace dans la gestion de la consommation d'énergie
- Éclairage intérieur
- Condensateur statique ou ventilé
- Isolation en polyuréthane injecté, densité 40 Kg/m3, faible GWP et effet nul ODP
- Évaporation automatique des eaux de dégivrage
- Température de travail +4ºC +8ºC à 32ºC ambiante
- Tension monophasique 230V – 50/60 Hz
- Réfrigérant R134a

| Modelo<br>Model<br>Modèle | Largo<br>Length<br>Longueur<br>(mm) | Alto<br>Height<br>Hauteur<br>(mm) | Fondo<br>Depth<br>Profondeur<br>(mm) | Potencia frig.<br>Frig. Power<br>Puissance frig.<br>(W) | Consumo<br>Consumption<br>Consommation<br>(W) | Capacidad botellas<br>Bottles capacity<br>Capacité bouteilles | Capacidad<br>Capacity<br>Exposition<br>L | Estantes<br>Shelves<br>Étagères | Puertas abatibles<br>Swing doors<br>Portes | Puertas correderas<br>Sliding doors<br>Portes coulissantes |
|---|---|---|---|---|---|---|---|---|---|---|
| EHB-150 | 600 | 900 | 520 | 185 | 200 | 96 | 130 | 2 | 1 | |
| EHB-250 | 905 | 900 | 520 | 300 | 390 | 156 | 200 | 2 | 2 | |
| EHB-350 | 1355 | 900 | 520 | 425 | 475 | 252 | 305 | 2 | 3 | |
| EHBS-250 | 905 | 900 | 520 | 300 | 390 | 156 | 200 | 2 | | 2 |
| EHBS-350 | 1355 | 900 | 520 | 425 | 475 | 252 | 305 | 2 | | 2 |
| NHB-150 | 600 | 900 | 520 | 185 | 200 | 96 | 130 | 2 | 1 | |
| NHB-250 | 905 | 900 | 520 | 300 | 390 | 156 | 200 | 2 | 2 | |
| NHB-350 | 1355 | 900 | 520 | 425 | 475 | 252 | 305 | 2 | 3 | |

230v 60Hz / 115v 60Hz. consultar - consult - consulter

**OPCIONES · OPTIONS · OPTIONS**

| | | | | |
|---|---|---|---|---|
| EHBS cerradura | EHBS lock | EHBS Serrure | | 45 € |

Características técnicas y constructivas sujetas a variación sin previo aviso. / We reserve the right to change specifications whitout prior notice. / Sujet technique et la conception de modifications sans préavis.

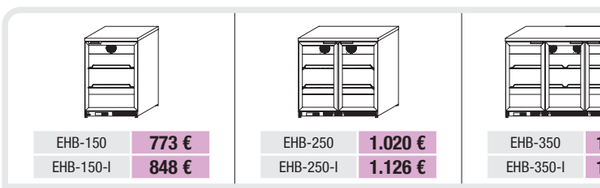

| | |
|---|---|
| EHB-150 | 773 € |
| EHB-150-I | 848 € |



| | |
|---|---|
| EHB-250 | 1.020 € |
| EHB-250-I | 1.126 € |



| | |
|---|---|
| EHB-350 | 1.247 € |
| EHB-350-I | 1.404 € |



| | |
|---|---|
| EHBS-250 | 1.035 € |
| EHBS-250-I | 1.141 € |



| | |
|---|---|
| EHBS-350 | 1.328 € |
| EHBS-350-I | 1.439 € |



| | |
|---|---|
| NHB-150 | 707 € |
| NHB-150-I | 788 € |



| | |
|---|---|
| NHB-250 | 934 € |
| NHB-250-I | 1.111 € |



| | |
|---|---|
| NHB-350 | 1.141 € |
| NHB-350-I | 1.379 € |

# EXPOSITOR REFRIGERADO VERTICAL

*BACK-BAR COOLER · MEUBLE ARRIÈRE BAR RÉFRIGÉRÉ*

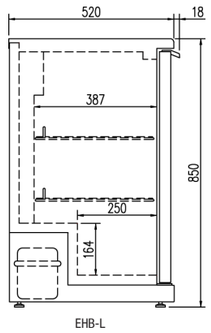


EHB-L



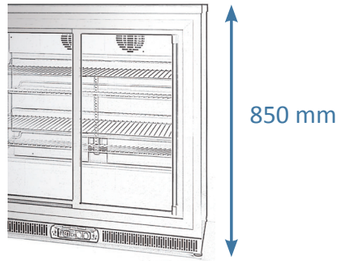





**EHB-150-L**




**EHBS-250-L**

NEW 2016 NOVEDAD




**EHBS-350-LI**




**EHB-250-LI**

### CARACTERÍSTICAS TÉCNICAS

EHB-L
- Exterior en acero plastificado negro
- Interior en acero plastificado gris
- Doble cristal sobre marco abatible, con cerradura de serie

EHBS-L
- Exterior en acero plastificado negro
- Interior en acero plastificado gris
- Doble cristal sobre marco deslizante, con cerradura opcional

EHB-LI EHBS-LI
- Exterior en acero inoxidable
- Interior en acero plastificado gris

CARACTERISITCAS COMUNES
- Diseñados para bebidas y productos envasados
- Estantes de alambre de acero plastificado, regulables en altura
- Compresor hermético alto par de arranque
- Evaporador sistema tiro forzado, con recubrimiento anticorrosión
- Control digital de temperatura y descarches, eficiente en la gestión del consumo de energía
- Iluminación interior
- Unidad condensadora estática o ventilada
- Aislamiento de poliuretano inyectado, densidad 40 Kg/m³, bajo GWP y cero efecto ODP
- Evaporación automática del agua de descarche
- Temperatura de trabajo +4°C +8°C a 32°C ambiente
- Tensión monofásica 230V 50/60 Hz
- Refrigerante R134a

### TECHNICAL DATA

EHB-L
- Black plastic coated steel exterior
- Interior gray plastic coated steel
- Double glass on folding frame with lock as standard

EHBS-L
- Black plastic coated steel exterior
- Interior gray plastic coated steel
- Double glass on sliding frame with optional lock

EHB-LI EHBS-LI
- Stainless steel exterior
- Interior gray plastic coated steel

FEATURES IN COMMON
- Designed for beverages and packaged
- Steel wire shelves adjustable plastic height
- Hermetic compressor higher starting torque
- Forced draft evaporator system with anti-corrosion coating
- Digital temperature control and defrosting, efficient management of energy consumption
- Interior lighting
- Ventilated condensing unit
- Isolation of polyurethane, density 40 Kg / m³, low GWP and zero ODP effect
- Automatic evaporation of defrost water
- Operating temperature +4 ° C +8 ° C to 32 ° C ambient
- Voltage 230V 50/60 Hz
- Refrigerant R134a

### CARACTÉRISTIQUES TECHNIQUES

EHB-L
- Extérieur en acier plastifié noir
- Intérieur en acier plastifié gris
- Double vitrage sur cadre rabattable, avec serrure de série

EHBS-L
- Extérieur en acier plastifié noir
- Intérieur en acier plastifié gris
- Double vitrage sur cadre glissant, avec serrure en option

EHB-LI EHBS-LI
- Extérieur en acier inoxydable
- Intérieur en acier plastifié gris

CARACTÉRISTIQUES COMMUNES
- Conçues pour des boissons et des produits emballés
- Étagères en fil de fer en acier plastifié, réglables en hauteur
- Compresseur hermétique, haut couple de démarrage
- Contrôle digital de température et dégivrage, efficace dans la gestion de la consommation d'énergie
- Éclairage intérieur
- Condensateur statique ou ventilé
- Isolation en polyuréthane injecté, densité 40 Kg/m3, faible GWP et effet nul ODP
- Évaporation automatique des eaux de dégivrage
- Température de travail +4ºC +8ºC à 32ºC ambiante
- Tension monophasique 230V – 50/60 Hz
- Réfrigérant R134a

| Modelo<br>Model<br>Modèle | Largo<br>Length<br>Longueur<br>(mm) | Alto<br>Height<br>Hauteur<br>(mm) | Fondo<br>Depth<br>Profondeur<br>(mm) | Potencia frig.<br>Frig. Power<br>Puissance frig.<br>(W) | Consumo<br>Consumption<br>Consommation<br>(W) | Capacidad botellas<br>Bottles capacity<br>Capacité bouteilles | Capacidad<br>Capacity<br>Exposition<br>L | Estantes<br>Shelves<br>Étagères | Puertas abatibles<br>Swing doors<br>Portes | Puertas correderas<br>Sliding doors<br>Portes coulissantes |
|---|---|---|---|---|---|---|---|---|---|---|
| EHB-150-L | 600 | 850 | 520 | 185 | 200 | 96 | 130 | 2 | 1 | |
| EHB-250-L | 905 | 850 | 520 | 300 | 390 | 156 | 200 | 2 | 2 | |
| EHB-350-L | 1355 | 850 | 520 | 425 | 475 | 252 | 305 | 2 | 3 | |
| EHBS-250-L | 905 | 850 | 520 | 300 | 390 | 156 | 200 | 2 | | 2 |
| EHBS-350-L | 1355 | 850 | 520 | 425 | 475 | 252 | 305 | 2 | | 2 |

230v 60Hz / 115v 60Hz. consultar - consult - consulter

**OPCIONES · OPTIONS · OPTIONS**

| | | | |
|---|---|---|---|
| EHBS cerradura | EHBS lock | EHBS Serrure | 45 € |

Características técnicas y constructivas sujetas a variación sin previo aviso. / We reserve the right to change specifications whitout prior notice. / Sujet technique et la conception de modifications sans préavis.



EHB-150-L **773 €**
EHB-150-LI **848 €**



EHB-250-L **1.020 €**
EHB-250-LI **1.126 €**



EHB-350-L **1.247 €**
EHB-350-LI **1.404 €**



EHBS-250-L **1.035 €**
EHBS-250-LI **1.141 €**



EHBS-350-L **1.328 €**
EHBS-350-LI **1.439 €**

# EXPOSITOR REFRIGERADO SNACK BAR

*SNACK BAR COOLER · SNACK BAR RÉFRIGÉRÉ*

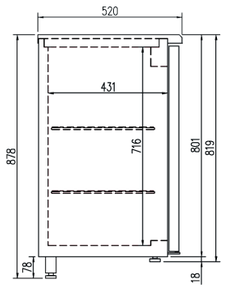


DSBE

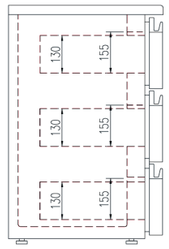


DSBE + CAJONES



min 820 mm
max 880 mm



Detalle cajones / Detail drawers / Tiroirs de Détail



**DSBIE-250**

LED



**DSBEP-220**

NEW 2016 NOVEDAD



**DSB-200 + cajones**
**DSB-200 + drawers**
**DSB-200 + tiroirs**

## CARACTERÍSTICAS TÉCNICAS

DSBE / SBEP
- Exterior en acero plastificado negro
- Interior en acero plastificado gris

SBIE / SBIEP
- Exterior en acero inoxidable
- Interior en acero plastificado gris

CARACTERISITCAS COMUNES
- Diseñados para bebidas y productos envasados
- Estantes de alambre de acero plastificado, regulables en altura
- Doble cristal sobre marco abatible
- Compresor hermético alto par de arranque
- Evaporador sistema tiro forzado, con recubrimiento anticorrosión
- Control digital de temperatura y descarches, eficiente en la gestión del consumo de energía
- Iluminación interior led
- Pies regulables, con suplemento altura 880mm (inlcuido)
- Aislamiento de poliuretano inyectado, densidad 40 Kg/m³, bajo GWP y cero efecto ODP
- Evaporación automática del agua de descarche
- Temperatura de trabajo a 32°C ambiente
- Tensión monofásica 230V 50/60 Hz
- Refrigerante R134a

- DSBEP / DSBIEP
- Unidad condensadora no incluida, refrigerante recomendado R-134a
- Control de expansión de refrigerante no incluido
- Rendimiento de evaporador con At=12ºC
- Evaporación automatica opcional

## TECHNICAL DATA

DSBE / SBEP
- Black plastic coated steel exterior
- Interior gray plastic coated steel

SBIE / SBIEP
- Stainless steel exterior
- Interior gray plastic coated steel

FEATURES IN COMMON
- Designed for beverages and packaged
- Steel wire shelves adjustable plastic height
- Double glass on folding frame
- Hermetic compressor higher starting torque
- Forced draft evaporator system with anti-corrosion coating
- Digital temperature control and defrosting, efficient management of energy consumption
- Interior lighting led
- Adjustable feet, height 880mm supplement (included)
- Isolation of polyurethane, density 40 Kg / m³, low GWP and zero ODP effect
- Automatic evaporation of defrost water
- Operating temperature 32 ° C ambient
- Voltage 230V 50/60 Hz
- Refrigerant R134a

- DSBEP / DSBIEP
- Condensing unit not included, recommended R134a
- Control coolant expansion not included
- Performance evaporator At = 12ºC
- Optional automatic evaporation

## CARACTÉRISTIQUES TECHNIQUES

DSBE / SBEP
- Extérieur en acier plastifié noir
- Intérieur en acier plastifié gris

SBIE / SBIEP
- Extérieur en acier inoxydable
- Intérieur en acier plastifié gris

CARACTÉRISTIQUES COMMUNES
- Conçues pour des boissons et des produits emballés
- Étagères en fil de fer en acier plastifié, réglables en hauteur
- Double vitrage sur châssis pliant
- Compresseur hermétique, haut couple de démarrage
- Contrôle digital de température et dégivrage, efficace dans la gestion de la consommation d'énergie
- Éclairage intérieur led
- Pieds réglables, supplément hauteur de 880mm (inclus)
- Isolation en polyuréthane injecté, densité 40 Kg/m3, faible GWP et effet nul ODP
- Évaporation automatique des eaux de dégivrage
- Température de travail 32ºC ambiante
- Tension monophasique 230V – 50/60 Hz
- Réfrigérant R134a

- DSBEP / DSBIEP
- Unité de condensation non inclus, recommandé R134a
- L'expansion du liquide de refroidissement de commande non inclus
- Évaporateur Performance At = 12ºC
- Évaporation automatique en option

| Modelo<br>Model<br>Modèle | Largo<br>Length<br>Longueur<br>(mm) | Alto<br>Height<br>Hauteur<br>(mm) | Fondo<br>Depth<br>Profondeur<br>(mm) | Potencia frig.<br>Frig. Power<br>Puissance frig.<br>(W) | Consumo<br>Consumption<br>Consommation<br>(W) | Capacidad botellas<br>Bottles capacity<br>Capacité bouteilles | Capacidad<br>Capacity<br>Exposition<br>L | Estantes<br>Shelves<br>Étagères | Puertas abatibles<br>Swing doors<br>Portes |
|---|---|---|---|---|---|---|---|---|---|
| DSBE / DSBIE-150 | 1465 | 820 / 880 | 520 | 300 | 370 | 318 | 325 | 4 | 2 |
| DSBE / DSBIE-200 | 2005 | 820 / 880 | 520 | 356 | 405 | 488 | 490 | 6 | 3 |
| DSBE / DSBIE-250 | 2445 | 820 / 880 | 520 | 565 | 510 | 658 | 650 | 8 | 4 |
| DSBEP / DSBIEP-120 | 1165 | 820 / 880 | 520 | 300 | | 318 | 325 | 4 | 2 |
| DSBEP / DSBIEP-170 | 1705 | 820 / 880 | 520 | 356 | | 488 | 490 | 6 | 3 |
| DSBEP / DSBIEP-220 | 2245 | 820 / 880 | 520 | 565 | | 658 | 650 | 8 | 4 |

230v 60Hz / 115v 60Hz. consultar - consult - consulter

## OPCIONES · OPTIONS · OPTIONS

| | | | |
|---|---|---|---|
| Motor lado izquierdo | Motor left | Gauche du moteur | 75 € |
| Incremento cajonera doble 1/2 + 1/2 tapa inox | Increase drawers double 1/2 + 1/2 steel lid | Augmenter tiroirs à double couvercle 1/2 + 1/2 acier | 385 € |
| Incremento cajonera doble 1/2 + 1/2 tapa negro | Increase drawers double 1/2 + 1/2 steel black | Augmenter tiroirs à double couvercle 1/2 + 1/2 noir | 355 € |
| Incremento cajonera doble 1/3 + 2/2 tapa inox | Increase drawers double 1/3 + 2/3 steel lid | Augmenter tiroirs à double couvercle 1/3 + 2/3 acier | 385 € |
| Incremento cajonera doble 1/3 + 2/2 tapa negro | Increase drawers double 1/3 + 2/3 steel black | Augmenter tiroirs à double couvercle 1/3 + 2/3 noir | 355 € |
| Incremento cajonera triple 1/3 + 1/3 + 1/3 tapa inox | Increase drawers triple 1/3 + 1/3 + 1/3 steel lid | Augmenter tiroirs à triple couvercle 1/3+1/3+1/3 acier | 555 € |
| Incremento cajonera triple 1/3 + 1/3 + 1/3 tapa negro | Increase drawers triple 1/3 + 1/3 + 1/3 black | Augmenter tiroirs à triple couvercle 1/3+1/3+1/3 noir | 525 € |

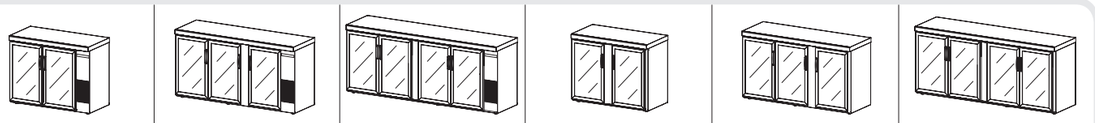

| | | | | | | | | | | | |
|---|---|---|---|---|---|---|---|---|---|---|---|
| DSBE-150 | 1.712 € | DSBE-200 | 2.121 € | DSBE-250 | 2.530 € | DSBEP-120 | 1.485 € | DSBEP-170 | 1.833 € | DSBEP-220 | 2.207 € |
| DSBIE-150 | 1.773 € | DSBIE-200 | 2.197 € | DSBIE-250 | 2.621 € | DSBIEP-120 | 1.550 € | DSBIEP-170 | 1.909 € | DSBIEP-220 | 2.293 € |

Características técnicas y constructivas sujetas a variación sin previo aviso. / We reserve the right to change specifications whitout prior notice. / Sujet technique et la conception de modifications sans préavis.

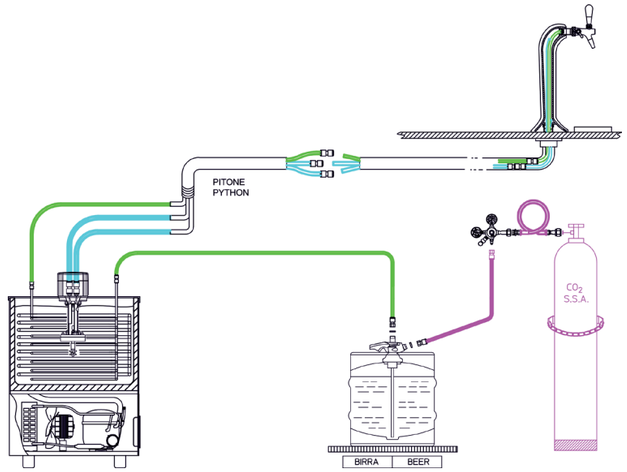


**EJEMPLO INSTALACION / INSTALATION EXAMPLE / EXEMPLE D´INSTALLATION**



**V-100**

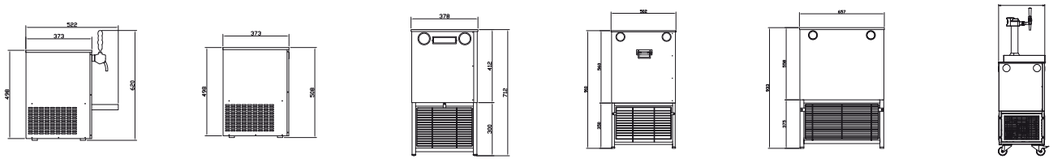

VP-30+GRIFO | V-30 | V-50 | V-100 | V-200 | VP-100

| CARACTERÍSTICAS TÉCNICAS | TECHNICAL DATA | CARACTÉRISTIQUES TECHNIQUES |
|---|---|---|
| • Exterior en acero inox<br>• Cuba interior de fibra de poliester<br>• Serpentín evaporador de tubo de cobre<br>• Serpentín producto en acero inox AISI-304 18/10<br>• Bomba agitador interior<br>• Equipo compresor alto par de arranque<br>• Control electrónico espesor de hielo<br>• Rejilla para ventilación en plástico o metálicas<br>• VP incluye columna, bandeja, grifo y ruedas. | • Exterior in stainless steel<br>• Interior in polyester fibre<br>• Copper coil for evaporator<br>• Stainless steel internal coil for liquid coolant<br>• Internal pump agitator<br>• Ventilated hermetic compressor set<br>• Electronic equipment for ice thickness control<br>• Plastic or metal ventilation grilles<br>• VP included tray, faucet, column and wheels | • Extérieur en acier inoxydable<br>• Cuve intérieur en fibre de polyester<br>• Serpentin évaporateur en tube de cuivre.<br>• Serpentin produit en acier inoxydable AISI 304 18/10<br>• Agitateur-Pompe interne.<br>• Compresseur à haut couple de démarrage<br>• Contrôle électronique de l'épaisseur de la glace.<br>• Grille de ventilation en plastique ou métal.<br>• VP comprend un plateau colonne, robinet et roues |

| Modelo<br>Model<br>Modèle | Largo<br>Length<br>Longueur<br>mm. | Alto<br>Height<br>Hauteur<br>mm. | Fondo<br>Depth<br>Profondeur<br>mm. | Cuba reserva de hielo<br>ice cask capacity<br>Cuba livre de glace<br>Kg | Compresor rendimiento evaporación -10°C<br>Compressor oupout (W) evaporation -10°C<br>Évaporation compresseur de perfomance<br>W | Serpentines<br>Inox coils<br>Bobine | Refrig.<br>Coolant<br>Frigorigène |
|---|---|---|---|---|---|---|---|
| V-30 | 335 | 508 | 373 | 8 | 178 | 1 | R-134a |
| V-50 | 378 | 712 | 378 | 25,5 | 300 | 1 | R-134a |
| V-100 | 430 | 743 | 430 | 42 | 484 | 1 | R-134a |
| V-200 | 502 | 743 | 502 | 72 | 684 | 1 | R-134a |
| VP-100 | 428 | 136 7 | 428 | 42 | 484 | 1 | R-134a |

**OPCIONES · OPTIONS · OPTIONS**

| | | | |
|---|---|---|---|
| Manorreductor 1P + 1P | Pressure regulator 1P + 1P | Regulateur de pression 1P + 1P | **consultar - consult - consulter** |
| Refrigerante R-290 Modelo 30, 50, 100, 200 | Refrigerant R-290 Model 30, 50, 100, 200 | Réfrigérant R-290 Model 30, 50, 100, 200 | **consultar - consult - consulter** |

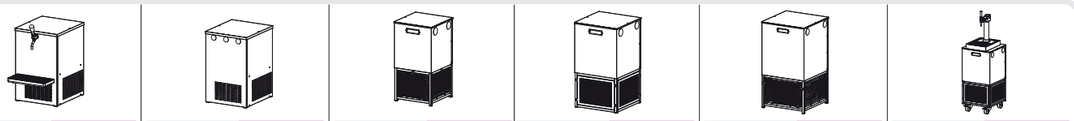

VP-30 **810 €** | V-30 **775 €** | V-50 **895 €** | V-100 **1.050 €** | V-200 **1.300 €** | VP-100 **1.440 €**

Características técnicas y constructivas sujetas a variación sin previo aviso. / We reserve the right to change specifications whitout prior notice. / Sujet technique et la conception de modifications sans préavis.







**V-200**



**VP-100**



**H-100**

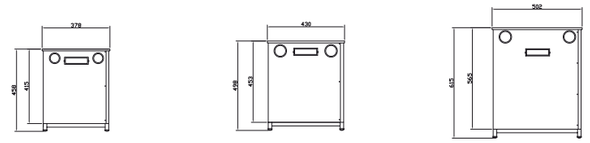

H-50 | H-100 | H-200

| CARACTERÍSTICAS TÉCNICAS | TECHNICAL DATA | CARACTÉRISTIQUES TECHNIQUES |
|---|---|---|
| • Exterior en acero inox AISI-304 18/1<br>• Cuba interior de fibra de poliester<br>• Serpentín evaporador de tubo de cobre<br>• Serpentín producto en acero inox AISI-304 18/10<br>• Bomba agitador interior<br>• Equipo compresor alto par de arranque<br>• Control electrónico espesor de hielo<br>• Rejilla para ventilación en plástico o metálicas | • Exterior in stainless steel AISI-304 18/10<br>• Interior in polyester fibre<br>• Copper coil for evaporator<br>• Stainless steel internal coil for liquid coolant<br>• Internal pump agitator<br>• Ventilated hermetic compressor set<br>• Electronic equipment for ice thickness control<br>• Plastic or metal ventilation grilles | • Extérieur en acier inoxydable AISI 304 18/10,<br>• Cuve intérieur en fibre de polyester<br>• Serpentin évaporateur en tube de cuivre.<br>• Serpentin produit en acier inoxydable AISI 304 18/10<br>• Agitateur-Pompe interne.<br>• Compresseur à haut couple de démarrage<br>• Contrôle électronique de l'épaisseur de la glace.<br>• Grille de ventilation en plastique ou métal. |

| Modelo<br>Model<br>Modèle | Largo<br>Length<br>Longueur<br>mm. | Alto<br>Height<br>Hauteur<br>mm. | Fondo<br>Depth<br>Profondeur<br>mm. | Cuba reserva de hielo<br>ice cask capacity<br>Cuba livre de glace<br>Kg | Compresor rendimiento evaporación -10°C<br>Compressor oupout (W) evaporation -10°C<br>Évaporation compresseur de perfomance<br>W | Serpentines<br>Inox coils<br>Bobine | Refrig.<br>Coolant<br>Frigorigène |
|---|---|---|---|---|---|---|---|
| H-50 | 745 | 460 | 378 | 25,5 | 300 | 1 | R-134a |
| H-100 | 795 | 500 | 430 | 42 | 484 | 1 | R-134a |
| H-200 | 863 | 615 | 502 | 72 | 684 | 1 | R-134a |

**OPCIONES · OPTIONS · OPTIONS**

| | | | |
|---|---|---|---|
| Manorreductor 1P + 1P | Pressure regulator 1P + 1P | Regulateur de pression 1P + 1P | **consultar - consult - consulter** |
| Refrigerante R-290 Modelo 30, 50, 100, 200 | Refrigerant R-290 Model 30, 50, 100, 200 | Réfrigérant R-290 Model 30, 50, 100, 200 | **consultar - consult - consulter** |



H-50 **905 €** | H-100 **1.095 €** | H-200 **1.350 €**

# ENFRIADOR DE BARRILES

## *KEGS COOLER · REFROIDISSEUR DE BARIL*

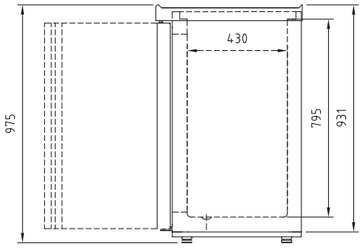




**DEB-150**
Trasera acristalada
Rear glass
Vitre arrière




**DEB-150**

| CARACTERÍSTICAS TÉCNICAS | TECHNICAL DATA | CARACTÉRISTIQUES TECHNIQUES |
|---|---|---|
| • Exterior en acero inox AISI-304 18/10, excepto el respaldo<br>• Interior en acero inox AISI-304 18/10, con aristas curvas y fondo embutido<br>• Refuerzo para apoyo y deslizado de los barriles de 50 o 30 litros<br>• Puertas de apertura reversible, con sistema de cierre automático y burlete magnético (permanece abierta al superar los 90° de apertura)<br>• DB: puerta inox y contrapuerta embutida<br>• DEB: puerta de cristal doble con cámara de vacío y luz interior<br>• Encimera de acero inox AISI-304 18/10 con perimetro vierte-aguas<br>• Chasis en tubo de acero inox y patas regulables<br>• Evaporador sistema tiro forzado, con recubrimiento anticorrosión<br>• Aislamiento de poliuretano inyectado, densidad 40 Kg/m³, bajo GWP y cero efecto ODP<br>• Control digital de temperatura y descarches, eficiente en la gestión del consumo de energía<br>• Temperatura de trabajo -2°C +8°C a 32°C ambiente | • AISI-304 18/10 stainless steel exterior, except the rear side<br>• AISI-304 18/10 stainless steel interior, stamped bottom and rounded corners<br>• Reinforced base to drop and slide the barrels (50 or 30 liters)<br>• Doors with self closing system, blocked opening, magnetic gasket and possibility of changing the opening sense<br>• DB: stainless steel door, rear-door by stamped steel<br>• DEB: double glazed door and interior lighting<br>• Worktop in stainless steel AISI-304 18/10 with perimeter-water poured<br>• AISI -304 18/10 base and legs<br>• Fan assisted evaporator, with anticorrosion coating.<br>• 40 Kg/m³ density polyurethane insulation, low GWP and zero ODP effect<br>• Energy efficient digital controller of temperature and defrosts<br>• Operating temperature -2°C +8°C , 32°C ambient | • Extérieur en acier inoxydable AISI-304 18/10, sauf soutien<br>• Intérieur en acier inoxydable AISI-304 18/10, avec des arêtes courbées et de fond emboutie<br>• Renfort pour le support et la glisse des barils de 50 ou 30 litres<br>• Portes à ouverture réversible, avec système de fermeture automatique et bourrelet magnétique (ouverture de la porte maintenue en angle droit)<br>• DB : porte en inox et contre-porte emboutie<br>• DEB : double porte vitrée et lumière intérieure<br>• Plan de travail en inox AISI-304 18/10 avec périmètre de l'eau à verser<br>• Châssis en tube d'acier inoxydable et pieds réglables<br>• Évaporateur avec un système d'évacuation forcée (qui comprend ventilateurs à tirage aspiré), avec revêtement anticorrosion.<br>• Isolation en polyuréthane injecté, densité 40kg/m3, GWP faible et effet nul ODP<br>• Contrôle digital de température et dégivrage, efficace pour la gestion de la consommation d'énergie<br>• Température de travail -2ºC +8ºC à 32ºC ambiante |

| Modelo<br>Model<br>Modèle | Largo<br>Length<br>Longueur<br>mm. | Alto<br>Height<br>Hauteur<br>mm. | Fondo<br>Depth<br>Profondeur<br>mm. | Potencia Frig.<br>Frig Power<br>Puissance Frig.<br>W | Capacidad<br>Capacity<br>Exposition | Consumo<br>Consumption<br>Consommation<br>W | Puertas cristal<br>Glass doors<br>Portes vitrés | Puertas inox<br>Doors<br>Portes | Tensión monofásica<br>Single phase voltage<br>Tension monophasique | Refrig.<br>Coolant<br>Réfrigérant | Rango<br>Range<br>Gamme |
|---|---|---|---|---|---|---|---|---|---|---|---|
| DB-100 | 1110 | 975 | 600 | 250 | 2 | 350 | | 2 | 230 V - 50 Hz | R-134a | -2°C+8°C |
| DB-150 | 1600 | 975 | 600 | 380 | 3 | 396 | | 3 | 230 V - 50 H z | R-134a | -2°C+8°C |
| DB-200 | 2120 | 975 | 600 | 590 | 4 | 615 | | 4 | 230 V - 50 Hz | R-134a | -2°C+8°C |
| DEB-100 | 1100 | 975 | 600 | 250 | 2 | 350 | 2 | | 230 V - 50 Hz | R-134a | -2°C+8°C |
| DEB-150 | 1600 | 975 | 600 | 380 | 3 | 396 | 3 | | 230 V - 50 Hz | R-134a | -2°C+8°C |
| DEB-200 | 2120 | 975 | 600 | 590 | 4 | 615 | 4 | | 230 V - 50 Hz | R-134a | -2°C+8°C |

**OPCIONES · OPTIONS · OPTIONS**

| | TRASERA CRISTAL · REAR GLASS · ARRIÈRE EN VERRE | TRASERA INOX · REAR STAINLESS STEEL · ARRIÈRE EN ACIER | PREINSTALACION · PREINSTALLATION · PREINSTALLATION |
|---|---|---|---|
| DEB-100 | **165 €** | **96 €** | **consultar - consult - consulter** |
| DEB-150 | **260 €** | **124 €** | **consultar - consult - consulter** |
| DEB-200 | **340 €** | **151 €** | **consultar - consult - consulter** |

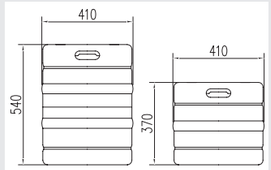


Características técnicas y constructivas sujetas a variación sin previo aviso. / We reserve the right to change specifications whitout prior notice. / Sujet technique et la conception de modifications sans préavis.



**DB-150**

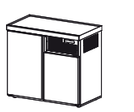
DB-100 **2.727 €**

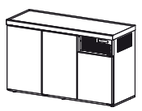
DB-150 **3.262 €**


DB-200 **3.747 €**


DEB-100 **2.889 €**

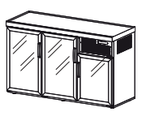
DEB-150 **3.505 €**


DEB-200 **4.070 €**

# ENFRIADOR DE AGUA PANADERIA Y PASTELERIA

## *WATER COOLERS BREAD AND BAKERY · REFROIDISSEURS D´EAU PATISSERIE ET BOULANGERIE*

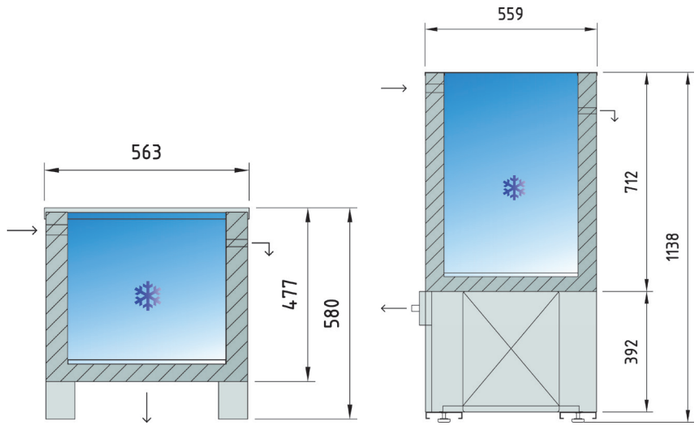


| CARACTERÍSTICAS TÉCNICAS | TECHNICAL DATA | CARACTÉRISTIQUES TECHNIQUES |
|---|---|---|
| • EAPI Exterior en acero inox AISI 304. | • EAPI Exterior in AISI 304 stainless steel. | • EAPI Exterieur en acier inoxydable AISI 304. |
| • EAP Exterior en acero plastificado blanco. | • EAP white plastic coated steel exterior. | • EAP plastique blanc revêtu extérieur en acier. |
| • Serpentín evaporador interior en acero inox AISI 304. | • AISI 304 stainless steel Internal evaporator coil | • Évaporateur en acier inox AISI 304 |
| • Aislamiento en poliuretano inyectado, densidad 40kg/m3 y grosor 60mm. | • Injected polyurethane insulation without CFCs density 40kg/m3 with 60mm thickness. | • Isolation en polyuréthane injecté, sans CFCs avec densité 40kg/m3 et 60mm épaisseur. |
| • Llenado automático por boya, diametro 1/2" | • Automatic fill, float system, 1/2" diameter | • Remplissage automatique à flotteur, diametre 1/2" Agitateur d'eau intérieur |
| • Agitador de agua interior | • Interior water shaker | • Control digital electronique. |
| • Control digital electrónico. | • Digital electronic control. | • Frigorigène R-134a. |
| • Encimera desmontable. | • Refrigerant R-134a. | • "Trop plein", securitlee diámetre 3/4". |
| • Refrigerante R-134a. | • "Trop plein" security, diameter 3/4". | |
| • Rebosadero de seguridad diametro 3/4". | | |

| Modelo<br>Model<br>Modèle | Largo<br>Length<br>Longueur<br>mm. | Alto<br>Height<br>Hauteur<br>mm. | Fondo<br>Depth<br>Profondeur<br>mm. | Potencia Frig.<br>Frig Power<br>Puissance Frig.<br>W | Capacidad<br>Capacity<br>Exposition<br>L | Peso Neto<br>Net Weight<br>Poid Net<br>Kg | Consumo nominal<br>Power consumption<br>Consommation électrique<br>W | Caudal grifo abierto (l/h) ΔT=10°C<br>Open flow faucet (l/h) ΔT=10°C<br>Robinet debit ouvert (l/h) ΔT=10°C | Refrig.<br>Coolant<br>Frigorigène | Rango<br>Range<br>Gamme |
|---|---|---|---|---|---|---|---|---|---|---|
| EAP-175V | 878 | 1138 | 559 | 684 | 175 L. | 103 | 598 | 110 | R-134a | +1°C+3°C |
| EAP-100H | 1405 | 580 | 563 | 485 | 100 L. | 100 | 451 | 79 | R-134a | +1°C+3°C |



SOPORTE PARED **96 €**

OPCIONAL · OPTIONAL · OPTIONEL

Características técnicas y constructivas sujetas a variación sin previo aviso. / We reserve the right to change specifications whitout prior notice. / Sujet technique et la conception de modifications sans préavis.





**EAP-175V**

**EAP-100H**



| | |
|---|---|
| EAP-175V | **1.570 €** |
| EAPI-175V | **1.670 €** |

| | |
|---|---|
| EAP-100H | **1.435 €** |
| EAPI-100H | **1.685 €** |

# 8 GAMA SPEED
## SPEED GAMMA
## GAMMA SPEED







**VED-8** Página 255
Vitrina expositora refrigerada fondo 800
Refrigerated display case depth 800
Vitrine réfrigérée profondeur 800

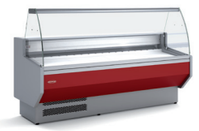

**VED-9** Página 257
Vitrina expositora refrigerada fondo 900
Refrigerated display case depth 900
Vitrine réfrigérée profondeur 900

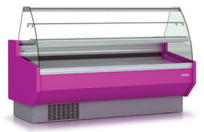

**VEPD-9** Página 259
Vitrina expositora refrigerada fondo 900
Refrigerated display case depth 900
Vitrine réfrigérée profondeur 900

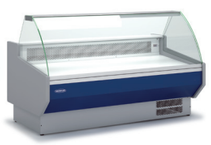

**VED-10** Página 261
Vitrina expositora refrigerada fondo 1000
Refrigerated display case depth 1000
Vitrine réfrigérée profondeur 1000



**MD** Página 263
Mesa fría SNACK
SNACK cold table
Table froide SNACK



**MGD** Página 265
Mesa fría gastronorm
Gastronorm cold table
Table froide gastronorm



**FD** Página 267
Contra mostrador
Against counter
Contre contre



**ED/MCD** Página 269
Mesa cafetera y estantería
Coffee table and shelf
Table basse et étagère



**ASD-55** Página 271
Armario SNACK 55
SNACK cabinet 55
Armoire SNACK 55



**ASD-75** Página 273
Armario SNACK 75
SNACK cabinet 75
Armoire SNACK 75



**ASD-125** Página 275
Armario SNACK 125
SNACK cabinet 125
Armoire SNACK 125



**ASD-140** Página 277
Armario SNACK 140
SNACK cabinet 140
Armoire SNACK 140



**AGD-50** Página 279
Armario gastronorm 50
Gastronorm cabinet 50
Armoire gastronorm 50



**AGD-75** Página 281
Armario gastronorm 75
Gastronorm cabinet 75
Armoire gastronorm 75



**AGD-125** Página 283
Armario gastronorm 125
Gastronorm cabinet 125
Armoire gastronorm 125



**AGD-140** Página 285
Armario gastronorm 140
Gastronorm cabinet 140
Armoire gastronorm 140

# VITRINA EXPOSITORA SERIE VED-8 SPEED

***SERVE OVER COUNTER LINE VED-8 · VITRINE SERIE VED-8 GAMME RÉFRIGÉRÉE***

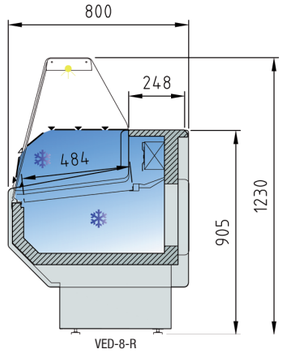

VED-8-R

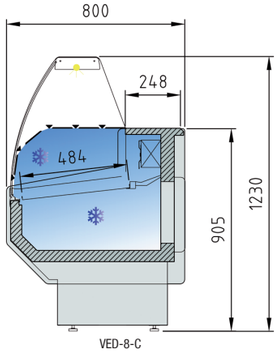

VED-8-C



**VED-8-20-R**
Estante intermedio adicional
Additional intermediate shelf
Étagère intermédiaire supplémentaires

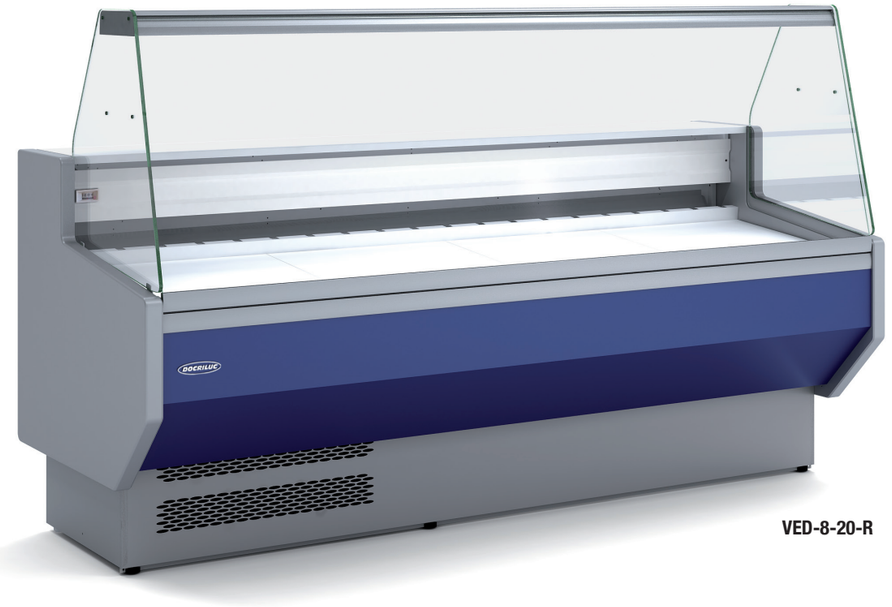

**VED-8-20-R**



**VED-8-20-C**

### CARACTERÍSTICAS TÉCNICAS

- Exterior e interior en chapa de acero prepintada
- Plano exposición y protección evaporador en chapa acabado epoxi
- Costados de 40 mm en poliestireno inyectado
- Encimera en estratificado, acabado melamina
- Perfileria en aluminio lacado
- Estante de cristal intermedio, opcional
- Cristal frontal templado y abatible, dos versiones disponibles
- Iluminación estándar: encimera superior
- Aislamiento de poliuretano inyectado, densidad 40 Kg/m³, bajo GWP y cero efecto ODP
- Reserva refrigerada con puertas, hueco 440x270
- Evaporador estático
- Condensación ventilada
- Control electrónico de temperatura
- Indicador de temperatura
- Descarche automático
- Clase climática 3 ( 25°C 60%Hr) régimen M1

M1 temperatura producto -1/+5°C UNE-EN ISO 23953-2:2006

### TECHNICAL DATA

- Exterior and interior steel sheet prepainted
- Exposure and protection evaporator in epoxy finish plate
- Sides polystyrene injected, 40 mm thickness
- Worktop in laminate, melamine finish
- Lacquered aluminum profiles
- Intermediate glass shelf, optional
- Toughened curved glass hinges forward, two versions available
- Lighting Standard on top surface
- Isolation of polyurethane, density 40 Kg / m³, low GWP and zero ODP effect
- Refrigerated under storage with doors 440x270free,
- Static evaporator
- Condensation ventilated
- Electronic temperature control
- Temperature Indicator
- Automatic Defrost
- Climate class 3 (25°C 60% RH) regime M1

M1 product temperature -1 / +5°C UNE-EN ISO 23953-2:2006

### CARACTÉRISTIQUES TECHNIQUES

- Extérieur et intérieur en tôle d'acier prépeinte
- Plan d'exposition et protection de l'évaporateur en tôle, finition epoxi
- Côtés de 40mm en polystyrène injecté
- Plan de travail en stratifié, finition mélamine.
- Profils en aluminium laqué
- Etagère intermédiaire en verre sur option
- Vitre frontale rabattable en verre trempé, deux versions disponibles.
- Eclairage standard : Plan de travail supérieur.
- Isolation en polyuréthane injecté, densité de 40 Kg / m³, faible GWP et aucun effet ODP.
- Réserve réfrigérée avec portes, espace de 440x270
- Evaporateur statique
- Condensateur ventilé
- Contrôle électronique de température
- Indicateur de température
- Dégivrage automatique
- Classe climatique 3 (25°C 60% HR) régime M1
- La température du produit est comprise entre -1 / +5°C UNE-EN ISO 23953-2:2006

| Modelo<br>Model<br>Modèle | Largo<br>Length<br>Longueur<br>(mm) | Cámara<br>Storage<br>Stockage<br>($m^3$) | Exposición<br>Display<br>Exposition<br>($m^2$) | Puertas<br>Doors<br>Portes<br>(Uds) | Potencia frig.<br>Frig. Power<br>Puissance frig.<br>(W) | Consumo<br>Consumption<br>Consommation<br>(W) | Refrigerante<br>Coolant<br>Réfrigérant |
|---|---|---|---|---|---|---|---|
| VED-8-10 | 1055 | 0,28 | 0,54 | 1 | 330 | 856 | R-404A |
| VED-8-15 | 1525 | 0,43 | 0,80 | 2 | 550 | 1000 | R-404A |
| VED-8-20 | 2025 | 0,57 | 1,08 | 3 | 675 | 1243 | R-404A |
| VED-8-25 | 2525 | 0,72 | 1,36 | 4 | 880 | 1303 | R-404A |

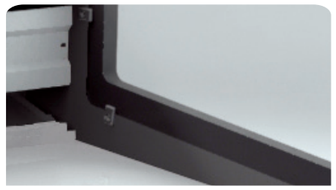

Detalle plano de exposición
Detail exposure plane
Detail plan d'exposition

230v 60Hz / 115v 60Hz. consultar - consult - consulter

**COLORES DECORACIÓN STANDARD / COLORS STANDARD DECORATION / COULEURS POUR LA DÉCORER STANDARD**



**OPCIONES · OPTIONS · OPTIONS**

| Modelo<br>Model<br>Modèle | Estante cristal<br>Glass shelf<br>Etagère en verre | Evaporación automática<br>Automatic evaporatio<br>Evaporation automatique | Plano de exposición en acero<br>Stainless steel exposure<br>Surface d´exposition en inox | Puertas correderas traseras<br>Rear sliding doors<br>Portes coulissantes arriéres |
|---|---|---|---|---|
| VED-8-10 | 50 € | NO | 90 € | 90 € |
| VED-8-15 | 70 € | 75 € | 135 € | 135 € |
| VED-8-20 | 100 € | 75 € | 150 € | 180 € |
| VED-8-25 | 120 € | 75 € | 225 € | 225 € |

Características técnicas y constructivas sujetas a variación sin previo aviso. / We reserve the right to change specifications whitout prior notice. / Sujet technique et la conception de modifications sans préavis.

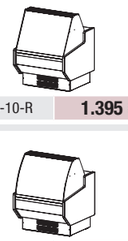
VED-8-10-R **1.395 €**


VED-8-15-R **1.645 €**

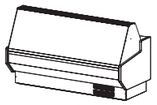
VED-8-20-R **1.970 €**

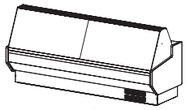
VED-8-25-R **2.280 €**


VED-8-10-C **1.440 €**


VED-8-15-C **1.695 €**

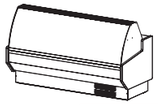
VED-8-20-C **2.030 €**

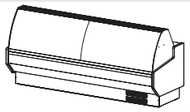
VED-8-25-C **2.350 €**

# VITRINA EXPOSITORA SERIE VED-9 SPEED

***SERVE OVER COUNTER LINE VED-9 · VITRINE SERIE VED-9 GAMME RÉFRIGÉRÉE***

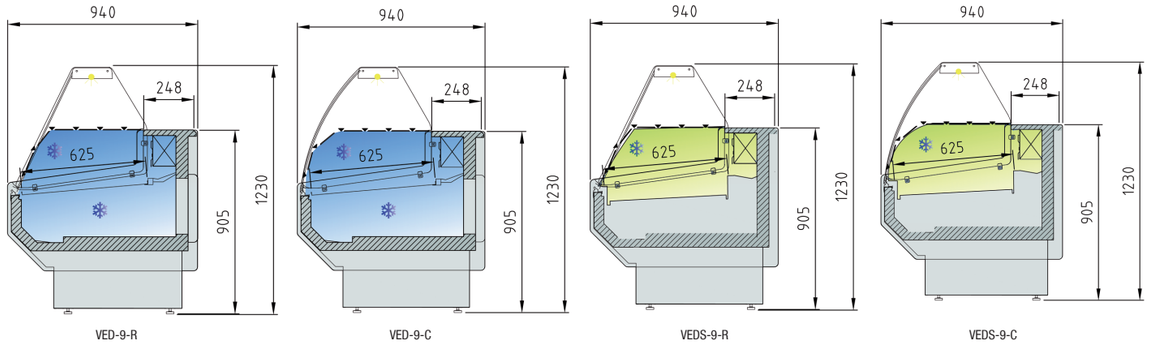


VED-9-R | VED-9-C | VEDS-9-R | VEDS-9-C

**MODELOS CON RESERVA / RESERVE MODELS / RÉSERVE MODÈLES**

**MODELOS SIN RESERVA / RESERVE WITHOUT MODELS / RÉSERVE SANS MODÈLES**

### CARACTERÍSTICAS TÉCNICAS

- VED vitrinas con reserva
- VEDS vitrinas sin reserva
- Exterior e interior en chapa de acero prepintada
- Plano exposición y protección evaporador en chapa acabado epoxi
- Costados de 40 mm en poliestireno inyectado
- Encimera en estratificado, acabado melamina
- Perfileria en aluminio lacado
- Estante de cristal intermedio, opcional
- Cristal frontal templado y abatible, dos versiones disponibles
- Iluminación estándar: encimera superior
- Aislamiento de poliuretano inyectado, densidad 40 Kg/m³, bajo GWP y cero efecto ODP
- Reserva refrigerada con puertas, hueco 440x270
- Evaporador estático
- Condensación ventilada
- Control electrónico de temperatura
- Indicador de temperatura
- Descarche automático
- Clase climática 3 ( 25°C 60%Hr) régimen M1

M1 temperatura producto -1/+5°C UNE-EN ISO 23953-2:2006

### TECHNICAL DATA

- VED windows with booking
- VEDS cabinets without reservation
- Exterior and interior steel sheet prepainted
- Exposure and protection evaporator in epoxy finish plate
- Sides polystyrene injected, 40 mm thickness
- Worktop in laminate, melamine finish
- Lacquered aluminum profiles
- Intermediate glass shelf, optional
- Toughened curved glass hinges forward, two versions available
- Lighting Standard on top surface
- Isolation of polyurethane, density 40 Kg / m³, low GWP and zero ODP effect
- Refrigerated under storage with doors 440x270free,
- Static evaporator
- Condensation ventilated
- Electronic temperature control
- Temperature Indicator
- Automatic Defrost
- Climate class 3 (25 ° C 60% RH) regime M1

M1 product temperature -1 / +5°C UNE-EN ISO 23953-2:2006

### CARACTÉRISTIQUES TECHNIQUES

- Fenêtres VED avec réservation
- Armoires veds sans réserve
- Extérieur et intérieur en tôle d'acier prépeinte
- Plan d'exposition et protection de l'évaporateur en tôle, finition epoxi
- Côtés de 40mm en polystyrène injecté
- Plan de travail en stratifié, finition mélamine.
- Profils en aluminium laqué
- Etagère intermédiaire en verre sur option
- Vitre frontale rabattable en verre trempé, deux versions disponibles.
- Eclairage standard : Plan de travail supérieur.
- Isolation en polyuréthane injecté, densité de 40 Kg / m³, faible GWP et aucun effet ODP.
- Réserve réfrigérée avec portes, espace de 440x270
- Evaporateur statique
- Condensateur ventilé
- Contrôle électronique de température
- Indicateur de température
- Dégivrage automatique
- Classe climatique 3 (25 ° C 60% HR) régime M1
- La température du produit est comprise entre -1 / +5°C UNE-EN ISO 23953-2:2006

| Modelo<br>Model<br>Modèle | Largo<br>Length<br>Longueur<br>(mm) | Cámara<br>Storage<br>Stockage<br>($m^3$) | Exposición<br>Display<br>Exposition<br>($m^2$) | Puertas<br>Doors<br>Portes<br>(Uds) | Potencia frig.<br>Frig. Power<br>Puissance frig.<br>(W) | Consumo<br>Consumption<br>Consommation<br>(W) | Refrigerante<br>Coolant<br>Réfrigérant |
|---|---|---|---|---|---|---|---|
| VED/VEDS-9-10 | 1055 | 0,33 | 0,65 | 1/0 | 410 | 863 | R-404A |
| VED/VEDS-9-15 | 1525 | 0,49 | 0,97 | 2/0 | 675 | 1102 | R-404A |
| VED/VEDS-9-20 | 2025 | 0,67 | 1,31 | 3/0 | 880 | 1277 | R-404A |
| VED/VEDS-9-25 | 2525 | 0,84 | 1,65 | 4/0 | 1050 | 1303 | R-404A |

230v 60Hz / 115v 60Hz. consultar - consult - consulter

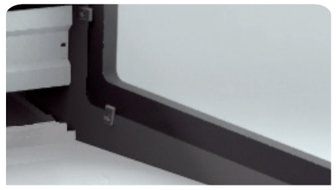

Detalle plano de exposición
Detail exposure plane
Detail plan d'exposition

**COLORES DECORACIÓN STANDARD / COLORS STANDARD DECORATION / COULEURS POUR LA DÉCORER STANDARD**

**OPCIONES · OPTIONS · OPTIONS**

| Modelo<br>Model<br>Modèle | Estante cristal<br>Glass shelf<br>Etagère en verre | Plano de exposición en acero<br>Stainless steel exposure<br>Surface d´exposition en inox | Evaporación automática<br>Automatic evaporatio<br>Evaporation automatique | Puertas correderas traseras<br>Rear sliding doors<br>Portes coulissantes arriéres |
|---|---|---|---|---|
| VED/VEDS-9-10 | 50 € | 90 € | NO | 90 € |
| VED/VEDS-9-15 | 70 € | 135 € | 75 € | 135 € |
| VED/VEDS-9-20 | 100 € | 180 € | 75 € | 180 € |
| VED/VEDS-9-25 | 120 € | 225 € | 75 € | 225 € |

Características técnicas y constructivas sujetas a variación sin previo aviso. / We reserve the right to change specifications whitout prior notice. / Sujet technique et la conception de modifications sans préavis.

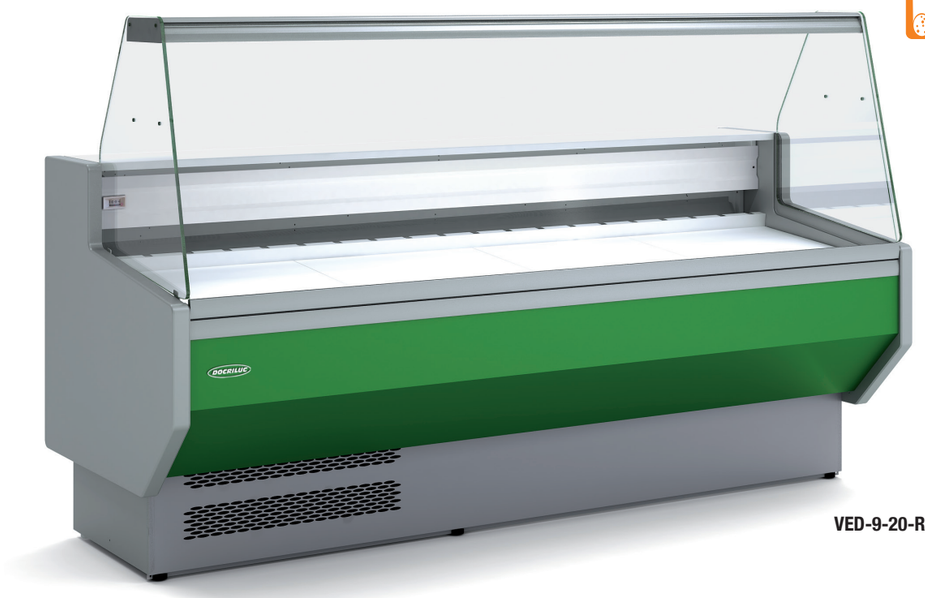

**VED-9-20-R**



**VED-9-20-C**

| | | | |
|---|---|---|---|
| VED-9-10-R **1.495 €**<br>VEDS-9-10-R **1.450 €** | VED-9-15-R **1.750 €**<br>VEDS-9-15-R **1.660 €** | VED-9-20-R **2.070 €**<br>VEDS-9-20-R **1.940 €** | VED-9-25-R **2.440 €**<br>VEDS-9-25-R **2.270 €** |
| VED-9-10-C **1.545 €**<br>VEDS-9-10-C **1.504 €** | VED-9-15-C **1.803 €**<br>VEDS-9-15-C **1.750 €** | VED-9-20-C **2.170 €**<br>VEDS-9-20-C **2.040 €** | VED-9-25-C **2.570 €**<br>VEDS-9-25-C **2.400 €** |

# VITRINA EXPOSITORA VEPD-9 SPEED

***SERVE OVER COUNTER MODULAR LINE VEPD-9 · VITRINE SERIE VEPD-9 GAMME MODULAIRE***

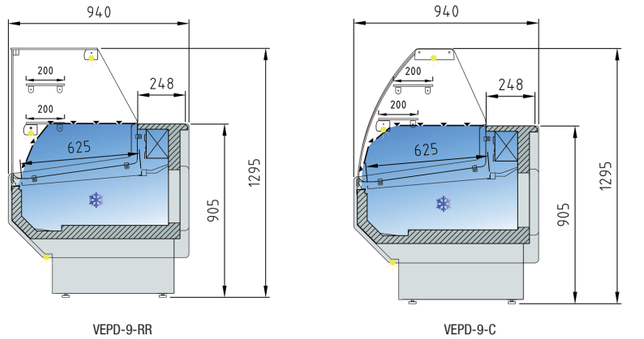


VEPD-9-RR




VEPD-9-C

### CARACTERÍSTICAS TÉCNICAS

- Exterior e interior en chapa de acero prepintada
- Plano exposición y protección evaporador en acero
- Costados de 40 mm en poliestireno inyectado
- Encimera en estratificado, acabado melamina
- Perfileria en aluminio lacado
- Acabado exterior de serie: lacado o plastificado simil madera
- Dos estantes de cristal
- Cristal frontal templado y abatible, dos versiones disponibles
- Iluminación estándar LEDS: encimera superior, estante inferior y frente exterior
- Aislamiento de poliuretano inyectado, densidad 40 Kg/m³, bajo GWP y cero efecto ODP
- Reserva refrigerada con puertas, hueco 440x270
- Evaporador estático
- Condensación ventilada
- Control electrónico de temperatura
- Indicador de temperatura
- Descarche automático
- Clase climática 3 ( 25°C 60%Hr) régimen M1

M1 temperatura producto -1/+5°C UNE-EN ISO 23953-2:2006

### TECHNICAL DATA

- Exterior and interior steel sheet prepainted
- Exposure and protection evaporator in stailess steel
- Sides polystyrene injected, 40 mm thickness
- Worktop in laminate, melamine finish
- Lacquered aluminum profiles
- Exterior finish as standard: lacquered or laminated wood simil
- Two glass shelves
- Toughened curved glass hinges forward, two versions available
- Standard LED Lighting: counter top, bottom shelf and outer front
- Isolation of polyurethane, density 40 Kg / m³, low GWP and zero ODP effect
- Refrigerated under storage with doors 440x270free,
- Static evaporator
- Condensation ventilated
- Electronic temperature control
- Temperature Indicator
- Automatic Defrost
- Climate class 3 (25 ° C 60% RH) regime M1

M1 product temperature -1 / +5 ° C UNE-EN ISO 23953-2:2006

### CARACTÉRISTIQUES TECHNIQUES

- Extérieur et intérieur en tôle d'acier prépeinte
- Plan d'exposition et protection de l'évaporateur en tôle, finition epoxi
- Côtés de 40mm en polystyrène injecté
- Plan de travail en stratifié, finition mélamine.
- Profils en aluminium laqué
- Finition extérieure de série: laqué ou plastifié, imitation «bois»
- Deux étagères en verre
- Vitre frontale rabattable en verre trempé, deux versions disponibles.
- Eclairage standard LED : Plan de travail supérieur, étagère inférieure et sur l'extérieure de la partie avant.
- Isolation en polyuréthane injecté, densité de 40 Kg / m³, faible GWP et aucun effet ODP.
- Réserve réfrigérée avec portes, espace de 440x270
- Evaporateur statique
- Condensateur ventilé
- Contrôle électronique de température
- Indicateur de température
- Dégivrage automatique
- Classe climatique 3 (25 ° C 60% HR) régime M1
- La température du produit est comprise entre -1 / +5°C UNE-EN ISO 23953-2:2006

| Modelo<br>Model<br>Modèle | Largo<br>Length<br>Longueur<br>(mm.) | Cámara<br>Storage<br>Chambre<br>($m^3$) | Exposición<br>Display<br>Exposition<br>($m^2$) | Puertas<br>Doors<br>Portes<br>(Uds) | Potencia frig.<br>Frig. Power<br>Puissance frig.<br>(W) | Consumo<br>Consumption<br>Consommation<br>(W) | Refrig.<br>Coolant<br>Frigorigène |
|---|---|---|---|---|---|---|---|
| VEPD-9-10 | 1055 | 0,33 | 0,65 | 1 | 410 | 863 | R-404A |
| VEPD-9-15 | 1525 | 0,49 | 0,97 | 2 | 675 | 1102 | R-404A |
| VEPD-9-20 | 2025 | 0,67 | 1,31 | 3 | 880 | 1277 | R-404A |
| VEPD-9-25 | 2525 | 0,84 | 1,65 | 4 | 1050 | 1303 | R-404A |

230v 60Hz / 115v 60Hz. consultar - consult - consulter

### COLORES DECORACIÓN STANDARD / COLORS STANDARD DECORATION / COULEURS POUR LA DÉCORER STANDARD

**Colores decoración simil madera - colors wood simil - Couleur de décoration « imitation bois »**



NOGAL / WALNUT / NOGAL



WENGUÉ / WENGUE / WENGUE



HAYA / BEECH / HAYA

**Colores decoración lacado - lacquered colors - Couleur de décoration « laqué »**



RAL 9003 · RAL 9005 · RAL 4010 · RAL 3020 · NCS-1060-G50Y · NCS-0570-Y40R · NCS-4050-R50B · NCS-0540-Y10R · NCS-2065-R90B · NCS-0530-G40Y

### OPCIONES · OPTIONS · OPTIONS

| Modelo<br>Model<br>Modèle | Evaporación automática<br>Automatic evaporatio<br>Evaporation automatique | Cierre plexi<br>Plexi slide doors<br>Kit vitrage arrière coulissant plexi |
|---|---|---|
| VEPD-9-10 | NO | 70 € |
| VEPD-9-15 | 75 € | 105 € |
| VEPD-9-20 | 75 € | 140 € |
| VEPD-9-25 | 75 € | 175 € |

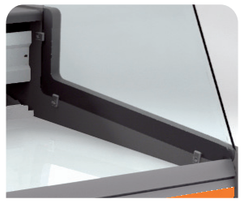

Características técnicas y constructivas sujetas a variación sin previo aviso. / We reserve the right to change specifications whitout prior notice. / Sujet technique et la conception de modifications sans préavis.




VEPD-9-20-RR

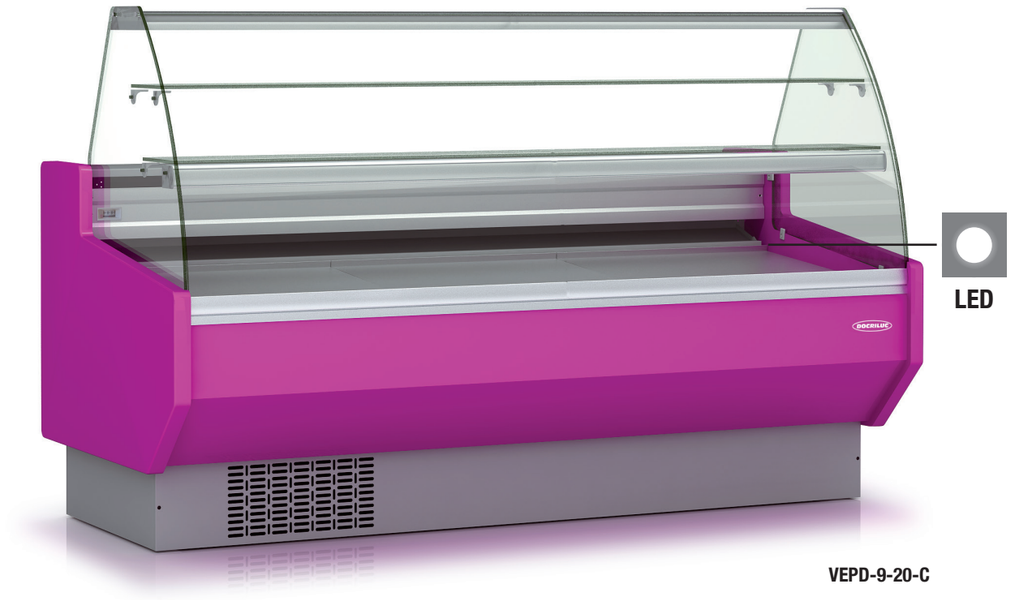


VEPD-9-20-C



VEPD-9-10-RR **1.864 €**

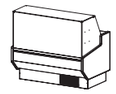

VEPD-9-15-RR **2.350 €**

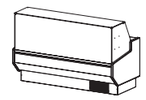

VEPD-9-20-RR **2.830 €**

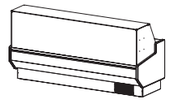

VEPD-9-25-RR **3.440 €**



VEPD-9-10-C **1.864 €**



VEPD-9-15-C **2.350 €**

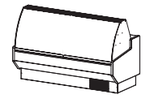

VEPD-9-20-C **2.830 €**

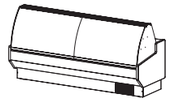

VEPD-9-25-C **3.440 €**

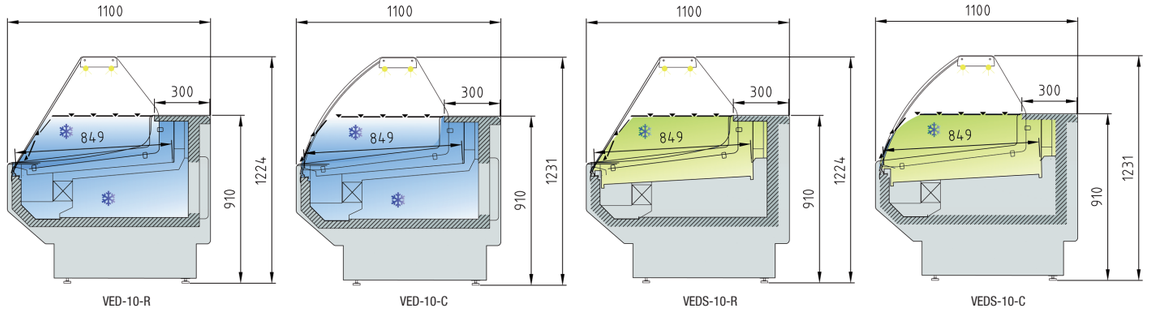


**MODELOS CON RESERVA / RESERVE MODELS / RÉSERVE MODÈLES**

**MODELOS SIN RESERVA / RESERVE WITHOUT MODELS / RÉSERVE SANS MODÈLES**

### CARACTERÍSTICAS TÉCNICAS

- VED vitrinas con reserva
- VEDS vitrinas sin reserva
- Exterior e interior en chapa de acero prepintada
- Plano exposición y protección evaporador en chapa acabado epoxi
- Costados de 40 mm en poliestireno inyectado
- Encimera en estratificado, acabado melamina
- Perfileria en aluminio lacado
- Estante de cristal intermedio, opcional
- Cristal frontal templado y abatible, dos versiones disponibles
- Iluminación estándar: encimera superior
- Aislamiento de poliuretano inyectado, densidad 40 Kg/m³, bajo GWP y cero efecto ODP
- Reserva refrigerada con puertas, hueco 440x270
- Evaporación ventilada
- Condensación ventilada
- Control electrónico de temperatura
- Indicador de temperatura
- Descarche automático
- Clase climática 3 ( 25°C 60%Hr) régimen M1

M1 temperatura producto -1/+5°C UNE-EN ISO 23953-2:2006

### TECHNICAL DATA

- VED windows with booking
- VEDS cabinets without reservation
- Exterior and interior steel sheet prepainted
- Exposure and protection evaporator in epoxy finish plate
- Sides polystyrene injected, 40 mm thickness
- Worktop in laminate, melamine finish
- Lacquered aluminum profiles
- Intermediate glass shelf, optional
- Toughened curved glass hinges forward, two versions available
- Lighting Standard on top surface
- Isolation of polyurethane, density 40 Kg / m³, low GWP and zero ODP effect
- Refrigerated under storage with doors 440x270
- Ventilated evaporation
- Condensation ventilated
- Electronic temperature control
- Temperature Indicator
- Automatic Defrost
- Climate class 3 (25°C 60% RH) regime M1

M1 product temperature -1 / +5°C UNE-EN ISO 23953-2:2006

### CARACTÉRISTIQUES TECHNIQUES

- Fenêtres VED avec réservation
- Armoires veds sans réserve
- Extérieur et intérieur en tôle d'acier prépeinte
- Plan d'exposition et protection de l'évaporateur en tôle, finition epoxi
- Côtés de 40mm en polystyrène injecté
- Plan de travail en stratifié, finition mélamine.
- Profils en aluminium laqué
- Etagère intermédiaire en verre sur option
- Vitre frontale rabattable en verre trempé, deux versions disponibles.
- Eclairage standard : Plan de travail supérieur.
- Isolation en polyuréthane injecté, densité de 40 Kg / m³, faible GWP et aucun effet ODP.
- Réserve réfrigérée avec portes, espace de 440x270
- Évaporation ventilé
- Condensateur ventilé
- Contrôle électronique de température
- Indicateur de température
- Dégivrage automatique
- Classe climatique 3 (25°C 60% HR) régime M1
- La température du produit est comprise entre -1 / +5°C UNE-EN ISO 23953-2:2006

| Modelo<br>Model<br>Modèle | Largo<br>Length<br>Longueur<br>(mm.) | Cámara<br>Storage<br>Chambre<br>($m^3$) | Exposición<br>Display<br>Exposition<br>($m^2$) | Puertas<br>Doors<br>Portes<br>(Uds) | Potencia Frig.<br>Frig Power<br>Puissance Frig.<br>(W) | Consumo<br>Consumption<br>Consommation<br>(W) | Refrig.<br>Coolant<br>Frigorigène |
|---|---|---|---|---|---|---|---|
| VED/VEDS-10-10 | 1055 | 0,28 | 0,79 | 1/0 | 545 | 911 | R-404A |
| VED/VEDS-10-15 | 1525 | 0,43 | 1,17 | 2/0 | 855 | 1221 | R-404A |
| VED/VEDS-10-20 | 2025 | 0,57 | 1,58 | 3/0 | 1050 | 1515 | R-404A |
| VED/VEDS-10-25 | 2525 | 0,72 | 1,99 | 4/0 | 1219 | 1547 | R-404A |

230v 60Hz / 115v 60Hz. consultar - consult - consulter



Detalle plano de exposición
Detail exposure plane
Detail plan d'exposition

**COLORES DECORACIÓN STANDARD / COLORS STANDARD DECORATION / COULEURS POUR LA DÉCORER STANDARD**

**OPCIONES · OPTIONS · OPTIONS**

| Modelo<br>Model<br>Modèle | Estante cristal<br>Glass shelf<br>Etagère en verre | Plano de exposición en acero<br>Stainless steel exposure<br>Surface d´exposition en inox | Evaporación automática<br>Automatic evaporatio<br>Evaporation automatique | Puertas correderas traseras<br>Rear sliding doors<br>Portes coulissantes arriéres |
|---|---|---|---|---|
| VED/VEDS-10-10 | 50 € | 90 € | NO | 90 € |
| VED/VEDS-10-15 | 70 € | 135 € | 75 € | 135 € |
| VED/VEDS-10-20 | 100 € | 180 € | 75 € | 180 € |
| VED/VEDS-10-25 | 120 € | 225 € | 75 € | 225 € |

Características técnicas y constructivas sujetas a variación sin previo aviso. / We reserve the right to change specifications whitout prior notice. / Sujet technique et la conception de modifications sans préavis.



# VITRINA EXPOSITORA SERIE VED-10 SPEED

*SERVE OVER COUNTER LINE VED-10 · VITRINE SERIE VED-10 GAMME RÉFRIGÉRÉE*

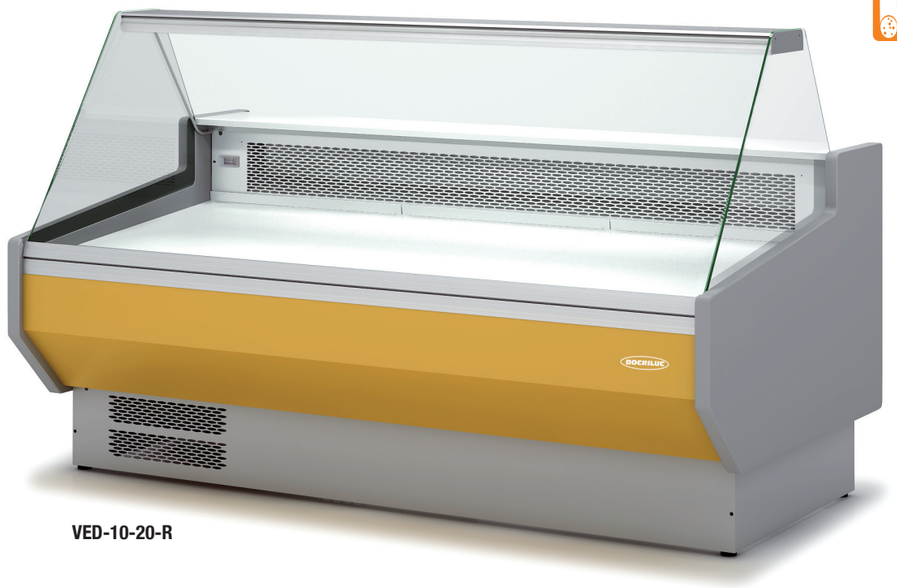

**VED-10-20-R**

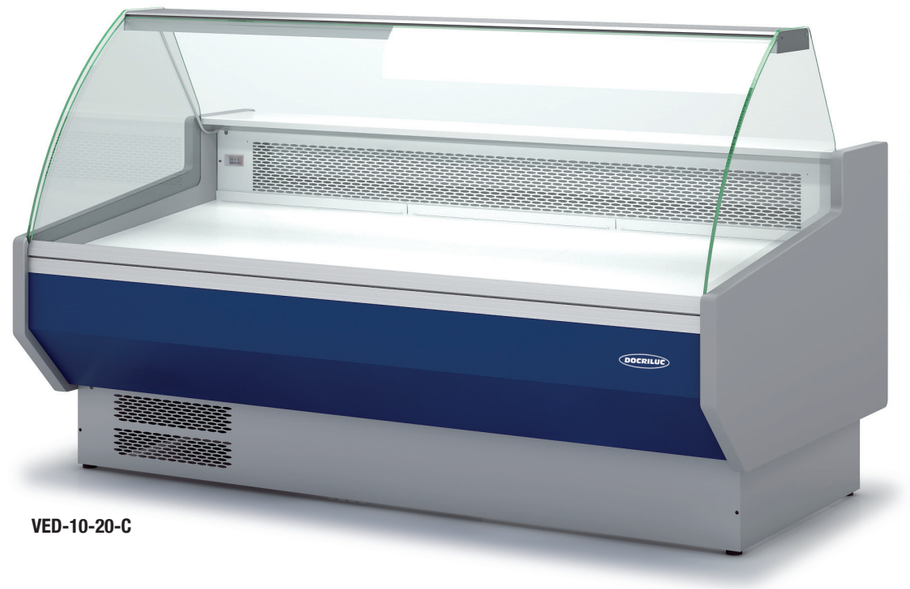

**VED-10-20-C**

| | | | |
|---|---|---|---|
| VED-10-10-R 1.959 € | VED-10-15-R 2.293 € | VED-10-20-R 2.717 € | VED-10-25-R 3.171 € |
| VEDS-10-10-R 1.914 € | VEDS-10-15-R 2.202 € | VEDS-10-20-R 2.645 € | VEDS-10-25-R 3.015 € |
| VED-10-10-C 2.060 € | VED-10-15-C 2.384 € | VED-10-20-C 2.858 € | VED-10-25-C 3.333 € |
| VEDS-10-10-C 2.015 € | VEDS-10-15-C 2.300 € | VEDS-10-20-C 2.727 € | VEDS-10-25-C 3.161 € |

# MESA FRÍA SNACK SPEED

## *SNACK WORKTABLE COUNTER · MEUBLE SNACK TEMPERATURE POSITIVE NEGATIVE*

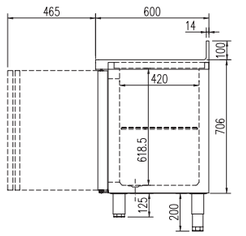


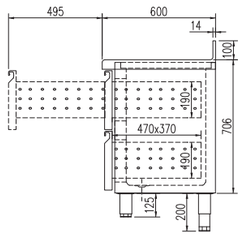


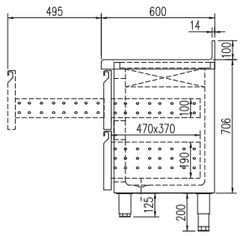




MD-200



MD-150




MVD-150

### CARACTERÍSTICAS TÉCNICAS

- Modelo **SPEED** Exterior e interior en acero AISI-304
- Modelos **SPEED-F** Exterior e interior en acero AISI-430, excepto fondo interior y contrapuertas en AISI-304
- Puertas de apertura reversible, con sistema de cierre automático y burlete magnético (permanece abierta al superar los 90° de apertura)
- Encimera con peto trasero sanitario de 100 mm
- Estantes interiores de alambre en acero plastificado, regulables en altura
- Pies en tubo de acero inox ajustables en altura 125-200 mm
- Unidad condensadora ventilada y extraíble
- Evaporador sistema tiro forzado, con recubrimiento anticorrosión
- Evaporación automática del agua de descarche
- Aislamiento de poliuretano inyectado, densidad 40 Kg/m³, bajo GWP y cero efecto ODP
- Control digital de temperatura y descarches, eficiente en la gestión del consumo de energía
- Temperatura de trabajo a 32°C ambiente
- Luz interior solo en modelos con puertas de cristal

### TECHNICAL DATA

- Model **SPEED** Exterior and interior steel AISI-304
- Models **SPEED-F** Exterior and interior in AISI-430 steel, except storm doors interior and bottom AISI-304
- Doors with self closing system, blocked opening, magnetic gasket and possibility of changing the opening sense
- Worktop, with 100 mm sanitary upstand
- Shelves made of plasticized steel wire, height adjustable
- Stainless steel adjustable legs, 125 to 200 mm
- Removable and fan assisted condenser unit
- Fan assisted evaporator, with anticorrosion coating.
- Automatic evaporation of defrost water
- 40 Kg/m³ density polyurethane insulation, low GWP and zero ODP effect
- Energy efficient digital controller of temperature and defrosts
- Operating temperature 32°C ambient
- Interior light only on models with glass doors

### CARACTÉRISTIQUES TECHNIQUES

- Modèle **SPEED** Extérieur et intérieur en acier AISI-304
- Modèles **SPEED-F** extérieurs et intérieurs en acier inox AISI-430 en acier, sauf contre-portes intérieures et le fond AISI-304
- Ouverture des portes réversibles avec système de fermeture automatique avec joint magnétique (la porte se maintient ouverte lorsque l'angle dépasse les 90 ° à l'ouverture)
- Plan de travail avec panneau de protection sanitaire de 100mm
- Etagères intérieures avec grilles en acier plastifié, réglables en hauteur.
- Pieds en tube d'acier inoxydables, réglables en hauteur 125-200mm
- Condensateur ventilé et extractible.
- Evaporateur avec système à marche forcée et recouvrement anticorrosion.
- Evaporation automatique de l'eau de dégivrage.
- Isolation en polyuréthane injecté, densité de 40
- Kg / m³, faible GWP et aucun effet ODP.
- Le Contrôle digital de température ainsi que le dégivrage automatique œuvre à une meilleure gestion de la consommation énergétique.
- Température de travail à 32ºC ambiant
- Eclairage intérieur que sur les modèles avec portes en verre

| Modelo<br>Model<br>Modèle | Largo<br>Length<br>Longueur<br>mm | Alto<br>Height<br>Hauteur<br>mm | Fondo<br>Depth<br>Profondeur<br>mm | Potencia Frig.<br>Frig Power<br>Puissance Frig.<br>W | Consumo<br>Consumption<br>Consommation<br>W | Capacidad<br>Capacity<br>Exposition<br>L | Peso Neto<br>Net Weight<br>Poid Net<br>Kg | Estantes por puerta<br>Shelves by door<br>Étagères par porte | Tensión monofásica<br>Single phase voltage<br>Tension monophasique | Refrig.<br>Coolant<br>Frigorigène | Rango<br>Range<br>Gamme |
|---|---|---|---|---|---|---|---|---|---|---|---|
| MD/MVD-150 | 1495 | 850 | 600 | 250 | 350 | 260 | 92 | 1 | 230 V - 50 Hz | R-134a | -2°C+8°C |
| MD/MVD-200 | 2020 | 850 | 600 | 300 | 396 | 410 | 113 | 1 | 230 V - 50 Hz | R-134a | -2°C+8°C |
| MD/MVD-250 | 2545 | 850 | 600 | 590 | 615 | 560 | 134 | 1 | 230 V - 50 Hz | R-134a | -2°C+8°C |
| MND-150 | 1495 | 850 | 600 | 390 | 880 | 270 | 92 | 1 | 230 V - 50 Hz | R-404A | -20ºC-15ºC |
| MND-200 | 2020 | 850 | 600 | 390 | 880 | 410 | 113 | 1 | 230 V - 50 Hz | R-404A | -20ºC-15ºC |
| MND-250 | 2545 | 850 | 600 | 620 | 1014 | 560 | 134 | 1 | 230 V - 50 Hz | R-404A | -20ºC-15ºC |

**OPCIONES · OPTIONS · OPTIONS**

| | | | | |
|---|---|---|---|---|
| Parrilla adicional | Extra shelf | Grille additionnelle | | **20 € x ud** |
| Set 4 ruedas | 4 Castors set | Jeu 4 roulettes | | **75 € x set** |
| Set 6 ruedas | 6 Castors set | Jeu 6 roulettes | | **115 € x set** |
| Incremento precio cambio puerta a cajonera MD | Increase price door to change drawer MD | Augmenter porte de prix pour changer tiroir MD | | **268 €** |
| Incremento precio cambio puerta a cajonera MD-F | Increase price door to change drawer MD-F | Augmenter porte de prix pour changer tiroir MD-F | | **263 €** |
| 230V 60hz / 115v 60hz | 230V 60hz / 115v 60hz | 230V 60hz / 115v 60hz | | **consultar - consult - consulter** |

Características técnicas y constructivas sujetas a variación sin previo aviso. / We reserve the right to change specifications whitout prior notice. / Sujet technique et la conception de modifications sans préavis.

**SPEED**

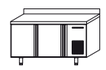

| | |
|---|---|
| MD-150 | **1.454 €** |
| MND-150 | **1.879 €** |

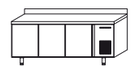

| | |
|---|---|
| MD-200 | **1.737 €** |
| MND-200 | **2.182 €** |

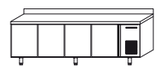

| | |
|---|---|
| MD-250 | **2.055 €** |
| MND-250 | **2.596 €** |

**SPEED**

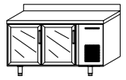

| | |
|---|---|
| MVD-150 | **1.591 €** |

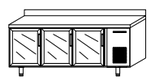

| | |
|---|---|
| MVD-200 | **1.934 €** |

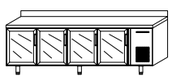

| | |
|---|---|
| MVD-250 | **2.318 €** |

**SPEED-F**

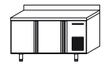

| | |
|---|---|
| MD-150-F | **1.409 €** |

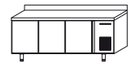

| | |
|---|---|
| MD-200-F | **1.656 €** |

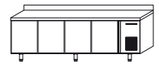

| | |
|---|---|
| MD-250-F | **1.975 €** |

# MESA FRÍA GN 1/1 SPEED

***GN 1/1 WORKTABLE COUNTER · MEUBLE GN 1/1 TEMPERATURE POSITIVE NEGATIVE***

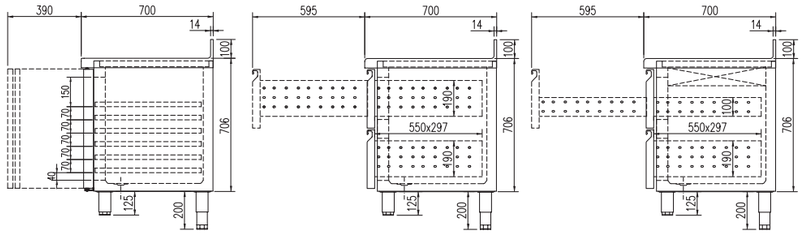




MGD-200



MGD-135

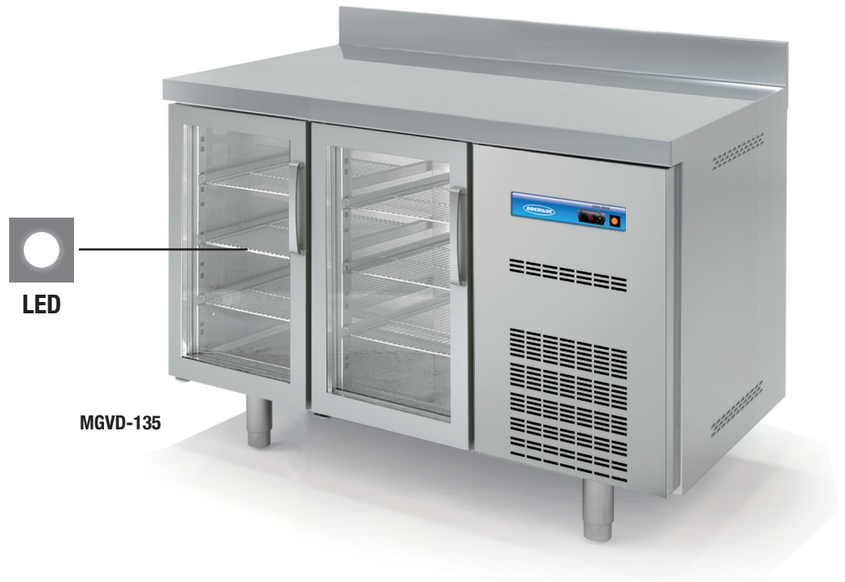


MGVD-135

## CARACTERÍSTICAS TÉCNICAS

- Modelo SPEED Exterior e interior en acero AISI-304
- Modelos SPEED-F Exterior e interior en acero AISI-430, excepto fondo interior y contrapuertas en AISI-304
- Puertas de apertura reversible, con sistema de cierre automático y burlete magnético (permanece abierta al superar los 90° de apertura)
- Encimera con peto trasero sanitario de 100 mm
- Estantes interiores GN 1/1 de alambre en acero plastificado, regulables en altura sobre guias inox
- Pies en tubo de acero inox ajustables en altura 125-200 mm
- Unidad condensadora ventilada y extraíble
- Evaporador sistema tiro forzado, con recubrimiento anticorrosión
- Evaporación automática del agua de descarche
- Aislamiento de poliuretano inyectado, densidad 40 Kg/m³, bajo GWP y cero efecto ODP
- Control digital de temperatura y descarches, eficiente en la gestión del consumo de energía
- Temperatura de trabajo a 32°C ambiente
- Luz interior solo en modelos con puertas de cristal

## TECHNICAL DATA

- Model SPEED Exterior and interior steel AISI-304
- Models SPEED-F Exterior and interior in AISI-430 steel, except storm doors interior and bottom AISI-304
- Doors with self closing system, blocked opening, magnetic gasket and possibility of changing the opening sense
- Worktop, with 100 mm sanitary upstand
- GN 1/1 shelves made of plasticized steel wire, height adjustable with steinless steel slides
- Stainless steel adjustable legs, 125 to 200 mm
- Removable and fan assisted condenser unit
- Fan assisted evaporator, with anticorrosion coating.
- Automatic evaporation of defrost water
- 40 Kg/m³ density polyurethane insulation, low GWP and zero ODP effect
- Energy efficient digital controller of temperature and defrosts
- Operating temperature 32°C ambient
- Interior light only on models with glass doors

## CARACTÉRISTIQUES TECHNIQUES

- Modèle SPEED Extérieur et intérieur en acier AISI-304
- Modèles SPEED-F extérieurs et intérieurs en acier inox AISI-430 en acier, sauf contre-portes intérieures et le fond AISI-304
- Ouverture des portes réversibles avec système de fermeture automatique avec joint magnétique (la porte se maintient ouverte lorsque l'angle dépasse les 90 ° à l'ouverture)
- Plan de travail avec panneau de protection sanitaire de 100mm
- Etagères intérieures avec grilles en acier plastifié, réglables en hauteur.
- Pieds en tube d'acier inoxydables, réglables en hauteur 125-200mm
- Condensateur ventilé et extractible.
- Evaporateur avec système à marche forcée et recouvrement anticorrosion.
- Evaporation automatique de l'eau de dégivrage.
- Isolation en polyuréthane injecté, densité de 40
- Kg / m³, faible GWP et aucun effet ODP.
- Le Contrôle digital de température ainsi que le dégivrage automatique œuvre à une meilleure gestion de la consommation énergétique.
- Température de travail à 32ºC ambiant
- Eclairage intérieur que sur les modèles avec portes en verre

| Modelo<br>Model<br>Modèle | Largo<br>Length<br>Longueur<br>mm | Alto<br>Height<br>Hauteur<br>mm | Fondo<br>Depth<br>Profondeur<br>mm | Potencia Frig.<br>Frig Power<br>Puissance Frig.<br>W | Consumo<br>Consumption<br>Consommation<br>W | Capacidad<br>Capacity<br>Exposition<br>L | Peso Neto<br>Net Weight<br>Poid Net<br>Kg | Estantes por puerta<br>Shelves by door<br>Étagères par porte | Tensión monofásica<br>Single phase voltage<br>Tension monophasique | Refrig.<br>Coolant<br>Frigorigène | Rango<br>Range<br>Gamme |
|---|---|---|---|---|---|---|---|---|---|---|---|
| MGD/MGVD-135 | 1345 | 850 | 700 | 250 | 350 | 260 | 92 | 1 | 230 V - 50 Hz | R-134a | -2°C+8°C |
| MGD/MGVD-180 | 1795 | 850 | 700 | 300 | 396 | 410 | 113 | 1 | 230 V - 50 Hz | R-134a | -2°C+8°C |
| MGD/MGVD-225 | 2245 | 850 | 700 | 590 | 615 | 560 | 134 | 1 | 230 V - 50 Hz | R-134a | -2°C+8°C |
| MGND-130 | 1345 | 850 | 700 | 390 | 880 | 270 | 98 | 1 | 230 V - 50 Hz | R-404A | -20ºC-15ºC |
| MGND-180 | 1795 | 850 | 700 | 390 | 880 | 410 | 125 | 1 | 230 V - 50 Hz | R-404A | -20ºC-15ºC |
| MGND-225 | 2245 | 850 | 700 | 620 | 396 | 560 | 154 | 1 | 230 V - 50 Hz | R-404A | -20ºC-15ºC |

**OPCIONES · OPTIONS · OPTIONS**

| | | | | |
|---|---|---|---|---|
| Parrilla adicional GN 1/1 | GN 1/1 Extra shelf | Grille additionnelle GN 1/1 | | 23 € x ud |
| Set adicional guías GN 1/1 | GN 1/1 sides extra shelf | Kit supplémentaire de guides GN 1/1 | | 25 € x ud |
| Set 4 ruedas | 4 Castors set | Jeu 4 roulettes | | 75 € x set |
| Set 6 ruedas | 6 Castors set | Jeu 6 roulettes | | 115 € x set |
| Incremento precio cambio puerta a cajonera MGD | Increase price door to change drawer MGD | Augmenter porte de prix pour changer tiroir MGD | | 308 € |
| Incremento precio cambio puerta a cajonera MGD-F | Increase price door to change drawer MGD-F | Augmenter porte de prix pour changer tiroir MGD-F | | 303 € |
| 230V 60hz / 115v 60hz | 230V 60hz / 115v 60hz | 230V 60hz / 115v 60hz | | consultar - consult - consulter |

Características técnicas y constructivas sujetas a variación sin previo aviso. / We reserve the right to change specifications whitout prior notice. / Sujet technique et la conception de modifications sans préavis.

| | | | |
|---|---|---|---|
| SPEED | MGD-135 1.616 € | MGD-180 1.924 € | MGD-225 2.262 € |
| | MGND-135 2.177 € | MGND-180 2.510 € | MGND-225 2.929 € |
| SPEED | MGVD-135 1.747 € | MGVD-180 2.126 € | MGVD-225 2.525 € |
| SPEED-F | MGD-135-F 1.530 € | MGD-180-F 1.813 € | MGD-225-F 2.172 € |

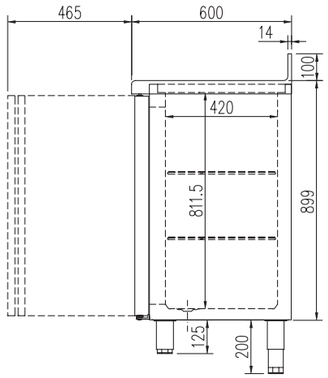




FD-200




FVD-200

**CARACTERÍSTICAS TÉCNICAS**

- Modelo SPEED Exterior e interior en acero AISI-304
- Puertas de apertura reversible, con sistema de cierre automático y burlete magnético (permanece abierta al superar los 90° de apertura)
- Encimera con peto trasero sanitario de 100 mm
- Estantes interiores GN 1/1 de alambre en acero plastificado, regulables en altura sobre guias inox
- Pies en tubo de acero inox ajustables en altura 125-200 mm
- Unidad condensadora ventilada y extraíble
- Evaporador sistema tiro forzado, con recubrimiento anticorrosión
- Evaporación automática del agua de descarche
- Aislamiento de poliuretano inyectado, densidad 40 Kg/m³, bajo GWP y cero efecto ODP
- Control digital de temperatura y descarches, eficiente en la gestión del consumo de energía
- Temperatura de trabajo a 32°C ambiente
- Luz interior solo en modelos con puertas de cristal

**TECHNICAL DATA**

- Model SPEED Exterior and interior steel AISI-304
- Doors with self closing system, blocked opening, magnetic gasket and possibility of changing the opening sense
- Worktop, with 100 mm sanitary upstand
- GN 1/1 shelves made of plasticized steel wire, height adjustable with steinless steel slides
- Stainless steel adjustable legs, 125 to 200 mm
- Removable and fan assisted condenser unit
- Fan assisted evaporator, with anticorrosion coating.
- Automatic evaporation of defrost water
- 40 Kg/m³ density polyurethane insulation, low GWP and zero ODP effect
- Energy efficient digital controller of temperature and defrosts
- Operating temperature 32°C ambient
- Interior light only on models with glass doors

**CARACTÉRISTIQUES TECHNIQUES**

- Modèle SPEED Extérieur et intérieur en acier AISI-304
- Ouverture des portes réversibles avec système de fermeture automatique avec joint magnétique (la porte se maintient ouverte lorsque l'angle dépasse les 90 ° à l'ouverture)
- Plan de travail avec panneau de protection sanitaire de 100mm
- Etagères intérieures avec grilles en acier plastifié, réglables en hauteur.
- Pieds en tube d'acier inoxydables, réglables en hauteur 125-200mm
- Condensateur ventilé et extractible.
- Evaporateur avec système à marche forcée et recouvrement anticorrosion.
- Evaporation automatique de l'eau de dégivrage.
- Isolation en polyuréthane injecté, densité de 40
- Kg / m³, faible GWP et aucun effet ODP.
- Le Contrôle digital de température ainsi que le dégivrage automatique œuvre à une meilleure gestion de la consommation énergétique.
- Température de travail à 32ºC ambiant
- Eclairage intérieur que sur les modèles avec portes en verre

| Modelo<br>Model<br>Modèle | Largo<br>Length<br>Longueur<br>mm | Alto<br>Height<br>Hauteur<br>mm | Fondo<br>Depth<br>Profondeur<br>mm | Potencia Frig.<br>Frig Power<br>Puissance Frig.<br>W | Consumo<br>Consumption<br>Consommation<br>W | Capacidad<br>Capacity<br>Exposition<br>L | Peso Neto<br>Net Weight<br>Poid Net<br>Kg | Estantes por puerta<br>Shelves by door<br>Étagères par porte | Tensión monofásica<br>Single phase voltage<br>Tension monophasique | Refrig.<br>Coolant<br>Frigorigène | Rango<br>Range<br>Gamme |
|---|---|---|---|---|---|---|---|---|---|---|---|
| FD/FVD-150 | 1495 | 1040 | 600 | 250 | 350 | 340 | 92 | 2 | 230 V - 50 Hz | R-134a | -2°C+8°C |
| FD/FVD-200 | 2020 | 1040 | 600 | 300 | 396 | 540 | 113 | 2 | 230 V - 50 Hz | R-134a | -2°C+8°C |
| FD/FVD-250 | 2545 | 1040 | 600 | 590 | 615 | 740 | 134 | 2 | 230 V - 50 Hz | R-134a | -2°C+8°C |

**OPCIONES · OPTIONS · OPTIONS**

| | | | |
|---|---|---|---|
| Parrilla adicional GN 1/1 | GN 1/1 Extra shelf | Grille additionnelle GN 1/1 | **23 € x ud** |
| Set 4 ruedas | 4 Castors set | Jeu 4 roulettes | **75 € x set** |
| Set 6 ruedas | 6 Castors set | Jeu 6 roulettes | **115 € x set** |
| 230V 60hz / 115v 60hz | 230V 60hz / 115v 60hz | 230V 60hz / 115v 60hz | **consultar - consult - consulter** |

| | | | |
|---|---|---|---|
| SPEED | FD-150 **1.631 €** | FD-200 **1.959 €** | FD-250 **2.298 €** |
| SPEED | FVD-150 **1.843 €** | FVD-200 **2.283 €** | FVD-250 **2.727 €** |

Características técnicas y constructivas sujetas a variación sin previo aviso. / We reserve the right to change specifications whitout prior notice. / Sujet technique et la conception de modifications sans préavis.

# SERIE MESA CAFETERA Y ESTANTERÍA SPEED

*COFFEE TABLE & SHELF · TABLE BASSE & PLATEAU*

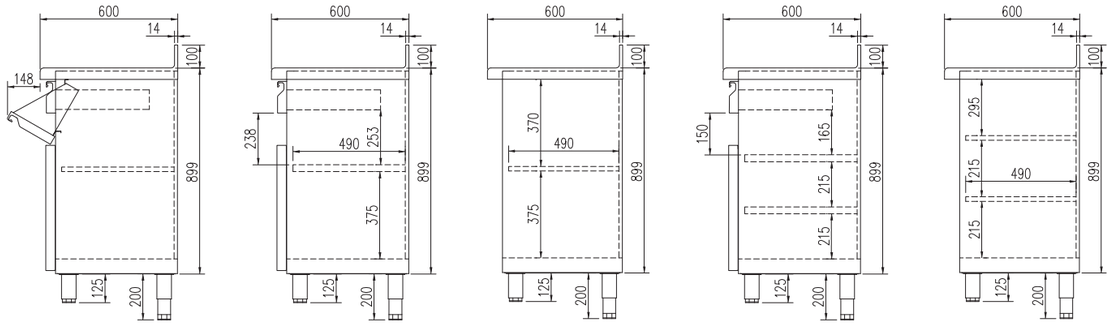


MCD + TOLVA · MCD · ED · MCD - 2 · ED-2



ED-200



MCD-150

**CARACTERÍSTICAS TÉCNICAS**

MCD

- Exterior en acero inox AISI-304 18/10, excepto el respaldo.
- Respaldo en acero plastificado.
- Apoyos inox, regulables en altura.
- Cajones auxiliares sobre guías con rodamientos.
- Tolva para café con golpeador.
- Pueden fabricarse, bajo pedido, en diferentes medidas

ED

- Respaldo en acero plastificado
- Encimera de acero inox AISI-304 18/10 con frente curvo y peto trasero sanitario de 100 mm (Opcional sin peto)
- Pies en tubo de acero inox ajustables en altura 125 200 mm

**TECHNICAL DATA**

MCD

- AISI-304 18/10 stainless steel exterior, except for backing.
- Plasticised steel backing.
- Height-adjustable stainless steel supports.
- Auxiliary drawers on guides with wheels.
- Coffee sediment special drawer with hitting surface.
- Can be produced on request, in different measures

ED

- Rear panel in plasticized steel
- AISI-30418/10 stainless steel worktop, with rounded front and 100 mm sanitary up stand (optional without up stand)
- AISI -304 18/10 adjustable legs, 125 to 200mm

**CARACTÉRISTIQUES TECHNIQUES**

MCD

- Extérieur en acier inoxydable AISI 304 18/10. sauf dossier.
- Dossier en acier plastifié
- Supports en inox, réglables en hauteur.
- Tiroirs auxiliaires sur rails à roulements.
- Trémie à café avec percuteur.
- Ce produit peut se fabriquer en différentes dimensions, sur commande.

ED

- Dossier en acier plastifié
- Plan de travail en acier inoxydable AISI-304 18/10 , avec partie avant inclinée et panneau de protection arrière de 100mm (possible sans panneau de protection sur option)
- Pieds en tube d'acier inoxydable, réglables en hauteur 125-200mm

| Modelo<br>Model<br>Modèle | Largo<br>Length<br>Longueur<br>mm | Alto<br>Height<br>Hauteur<br>mm | Fondo<br>Depth<br>Profondeur<br>mm | Peso Neto<br>Net Weight<br>Poid Net<br>Kg | Cajones<br>Drawers<br>Tiroirs |
|---|---|---|---|---|---|
| MCD-100 | 1000 | 1040 | 600 | 66 | 1 |
| MCD-150 | 1495 | 1040 | 600 | 75 | 2 |
| MCD-200 | 2020 | 1040 | 600 | 84 | 2 |
| ED-100 | 1000 | 1040 | 600 | 49 | NO |
| ED-150 | 1495 | 1040 | 600 | 60 | NO |
| ED-200 | 2020 | 1040 | 600 | 71 | NO |

Características técnicas y constructivas sujetas a variación sin previo aviso. / We reserve the right to change specifications whitout prior notice. / Sujet technique et la conception de modifications sans préavis.

SPEED



ED-100 **460 €**

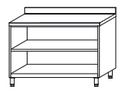

ED-150 **566 €**

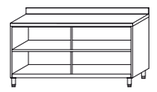

ED-200 **682 €**

SPEED



MCD-100 **626 €**

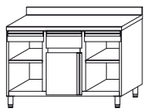

MCD-150 **758 €**

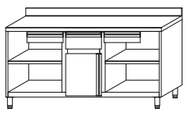

MCD-200 **864 €**

# SERIE ARMARIO SNACK ASD-55 SPEED

***SNACK CABINET · SNACK ARMOIRE***

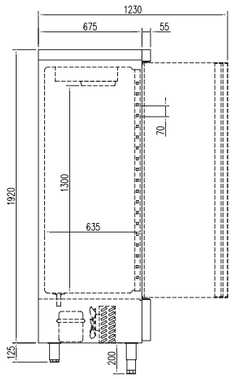


ASD-55



**ASD-55**




**ASVD-55**

| CARACTERÍSTICAS TÉCNICAS | TECHNICAL DATA | CARACTÉRISTIQUES TECHNIQUES |
|---|---|---|
| • Exterior en acero inox AISI-304 18/8, excepto el respaldo<br>• Interior en acero inox AISI-430, excepto el fondo embutido y contrapuerta fabricados en AISI-304<br>• Puertas de apertura reversible, con sistema de cierre automático y burlete magnético (permanece abierta al superar los 90° de apertura)<br>• ASVD doble cristal<br>• Estantes interiores de alambre en acero plastificado, regulables en altura<br>• Pies en tubo de acero inox ajustables en altura 125-200 mm<br>• Cuadro de mandos y rejilla ventilación motor, desmontables<br>• Unidad condensadora ventilada<br>• Evaporador sistema tiro forzado, con recubrimiento anticorrosión<br>• Paro ventiladores tiro forzado al abrir la puerta<br>• Evaporación automática del agua de descarche<br>• 40 Kg/m³ density polyurethane insulation, low GWP and zero ODP effect<br>• Energy efficient digital controller of temperature and defrosts<br>• Temperatura de trabajo a 32°C ambiente<br>• Luz interior solo en modelos con puertas de cristal | • AISI-304 18/8 stainless steel exterior, except the rear side<br>• Interior stainless steel AISI-430, except the sausage background and storm-manufactured in AISI-304<br>• Doors with self closing system, blocked opening, magnetic gasket and possibility of changing the opening sense<br>• ASVD double glazed door<br>• Shelves made of plasticized steel wire, height adjustable<br>• AISI -304 18/10 adjustable legs, 125 to 200 mm<br>• Control panel and engine ventilation grill, removable<br>• Fan assisted condenser unit<br>• Fan assisted evaporator, with anticorrosion coating<br>• Evaporator fan stops when door is opened<br>• Automatic evaporation of defrost water<br>• 40 Kg/m³ density polyurethane insulation, low GWP and zero ODP effect<br>• Energy efficient digital controller of temperature and defrosts<br>• Operating temperature 32°C ambient<br>• Interior light only on models with glass doors | • Extérieur en acier inox AISI-304 18/8,á l´exception de la partie arriére<br>• Intérieur en acier inoxydable AISI-430, á l´exception de fond de la saucisse et de la tempête-fabriqué en acier inox AISI-304<br>• Ouverture des portes réversibles avec système de fermeture automatique avec joint magnétique (la porte se maintient ouverte lorsque l'angle dépasse les 90 ° à l'ouverture)<br>• ASVD Double vitrage<br>• Étagères intérieures avec Fils d'acier plastifiés, réglables en hauteur.<br>• Pieds en tube d'acier inoxydable réglables en hauteur 125 - 200 mm<br>• Tableau de bord et grille de ventilation du moteur amovibles<br>• Unité de condensation ventilée<br>• Evaporateurs avec système de marche forcée et recouvrement anticorrosion.<br>• Arrêt automatique des ventilateurs et du système de marche forcée à l'ouverture de la porte.<br>• Evaporation automatique des eaux de dégivrage.<br>• Isolation à base de polyuréthane injecté, densité 40 kg / m³, faible GWP et aucun effet ODP.<br>• Le Contrôle digital de température ainsi que le dégivrage automatique œuvre à une meilleure gestion de la consommation énergétique.<br>• Température ambiante de travail à 32ºC<br>• Eclairage intérieur que sur les modèles avec portes en verre |

| Modelo<br>Model<br>Modèle | Largo<br>Length<br>Longueur<br>mm. | Alto<br>Height<br>Hauteur<br>mm. | Fondo<br>Depth<br>Profondeur<br>mm. | Potencia Frig.<br>Frig Power<br>Puissance Frig.<br>W | Capacidad<br>Capacity<br>Exposition<br>L | Consumo<br>Consumption<br>Consommation<br>W | Peso Neto<br>Net Weight<br>Poid Net<br>Kg | Estantes<br>Shelves<br>Étagères | Juego de guias<br>Sets of slides<br>Kit de guides | Tensión monofásica<br>Single phase voltage<br>Tension monophasique | Refrig.<br>Coolant<br>Frigorigène | Rango<br>Range<br>Gamme |
|---|---|---|---|---|---|---|---|---|---|---|---|---|
| ASD/ASVD-55 | 540 | 2075 | 730 | 304 | 396 | 340 | 95 | 3/4 | 3/4 | 230V - 50 Hz | R-134a | -2°C+8°C |
| ASND-55 | 540 | 2075 | 730 | 527 | 396 | 340 | 104 | 3 | 3 | 230V - 50 Hz | R-404A | -20°C-15°C |

**OPCIONES · OPTIONS · OPTIONS**

| | | | |
|---|---|---|---|
| Parrilla adicional | Extra shelf | Grille additionnelle | **27 € x ud** |
| Set adicional guías | Slides extra set | Kit supplémentaire de guides | **25 € x set** |
| Set 4 ruedas | 4 Castors set | Jeu 4 roulettes | **75 € x set** |
| 230V 60hz / 115v 60hz | 230V 60hz / 115v 60hz | 230V 60hz / 115v 60hz | **consultar - consult - consulter** |

Características técnicas y constructivas sujetas a variación sin previo aviso. / We reserve the right to change specifications whitout prior notice. / Sujet technique et la conception de modifications sans préavis.

**SPEED**



| | |
|---|---|
| ASD-55 | **1.485 €** |
| ASND-55 | **1.985 €** |

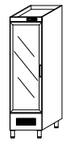

| | |
|---|---|
| ASVD-55 | **1.675 €** |

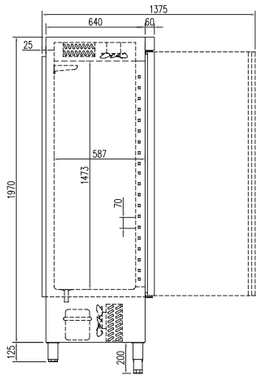


ASD-75

**CARACTERÍSTICAS TÉCNICAS**

- Modelo SPEED Exterior e interior en acero AISI-304
- Modelos SPEED-F Exterior e interior en acero AISI-430, excepto fondo interior y contrapuertas en AISI-304
- Puertas de apertura reversible, con sistema de cierre automático y burlete magnético (permanece abierta al superar los 90° de apertura)
- Contrapuerta inox embutida
- Estantes interiores de alambre en acero plastificado, regulables en altura
- Pies en tubo de acero inox ajustables en altura 125-200 mm
- Cuadro de mandos y rejilla ventilación motor, desmontables
- Unidad condensadora ventilada
- Evaporador sistema tiro forzado, con recubrimiento anticorrosión
- Paro ventiladores tiro forzado al abrir la puerta
- Evaporación automática del agua de descarche
- Aislamiento de poliuretano inyectado, densidad 40 Kg/m³, bajo GWP y cero efecto ODP
- Control digital de temperatura y descarches, eficiente en la gestión del consumo de energía
- Temperatura de trabajo a 32°C ambiente
- Luz interior solo en modelos con puertas de cristal

**TECHNICAL DATA**

- Model SPEED Exterior and interior steel AISI-304
- Models SPEED-F Exterior and interior in AISI-430 steel, except storm doors interior and bottom AISI-304
- Doors with self closing system, blocked opening, magnetic gasket and possibility of changing the opening sense
- Rear-door by stamped steel
- Shelves made of plasticized steel wire, height adjustable
- AISI -304 18/10 adjustable legs, 125 to 200 mm
- Control panel and engine ventilation grill, removable
- Fan assisted condenser unit
- Fan assisted evaporator, with anticorrosion coating
- Evaporator fan stops when door is opened
- Automatic evaporation of defrost water
- 40 Kg/m³ density polyurethane insulation, low GWP and zero ODP effect
- Energy efficient digital controller of temperature and defrosts
- Operating temperature 32°C ambient
- Interior light only on models with glass doors

**CARACTÉRISTIQUES TECHNIQUES**

- Modèle SPEED Extérieur et intérieur en acier AISI-304
- Modèles SPEED-F extérieurs et intérieurs en acier inox AISI-430 en acier, sauf contre-portes intérieures et le fond AISI-304
- Ouverture des portes réversibles avec système de fermeture automatique avec joint magnétique (la porte se maintient ouverte lorsque l'angle dépasse les 90 ° à l'ouverture)
- Contreporte en Inox encastrée
- Étagères intérieures avec Fils d'acier plastifiés, réglables en hauteur.
- Pieds en tube d'acier inoxydable réglables en hauteur 125 - 200 mm
- Tableau de bord et grille de ventilation du moteur amovibles
- Unité de condensation ventilée
- Evaporateurs avec système de marche forcée et recouvrement anticorrosion.
- Arrêt automatique des ventilateurs et du système de marche forcée à l'ouverture de la porte.
- Evaporation automatique des eaux de dégivrage.
- Isolation à base de polyuréthane injecté, densité 40 kg / m³, faible GWP et aucun effet ODP.
- Le Contrôle digital de température ainsi que le dégivrage automatique œuvre à une meilleure gestion de la consommation énergétique.
- Température ambiante de travail à 32ºC
- Eclairage intérieur que sur les modèles avec portes en verre

| Modelo<br>Model<br>Modèle | Largo<br>Length<br>Longueur<br>mm. | Alto<br>Height<br>Hauteur<br>mm. | Fondo<br>Depth<br>Profondeur<br>mm. | Potencia Frig.<br>Frig Power<br>Puissance Frig.<br>W | Capacidad<br>Capacity<br>Exposition<br>L | Consumo<br>Consumption<br>Consommation<br>W | Peso Neto<br>Net Weight<br>Poid Net<br>Kg | Estantes<br>Shelves<br>Étagères | Tensión monofásica<br>Single phase voltage<br>Tension monophasique | Refrig.<br>Coolant<br>Frigorigène | Rango<br>Range<br>Gamme |
|---|---|---|---|---|---|---|---|---|---|---|---|
| ASD/ASVD-75 | 695 | 2115 | 700 | 300 | 520 | 484 | 122 | 3/4 | 230V - 50 Hz | R-134a | -2°C+8°C |
| ASND-75 | 695 | 2115 | 700 | 300 | 520 | 880 | 128 | 3 | 230V - 50 Hz | R-404A | -20°C-15°C |

**OPCIONES · OPTIONS · OPTIONS**

| | | | | |
|---|---|---|---|---|
| Parrilla adicional | Extra shelf | Grille additionnelle | | **27 € x ud** |
| Set 4 ruedas | 4 Castors set | Jeu 4 roulettes | | **75 € x set** |
| 230V 60hz / 115v 60hz | 230V 60hz / 115v 60hz | 230V 60hz / 115v 60hz | | **consultar - consult - consulter** |

Características técnicas y constructivas sujetas a variación sin previo aviso. / We reserve the right to change specifications whitout prior notice. / Sujet technique et la conception de modifications sans préavis.



ASD-75




ASVD-75

**SPEED**

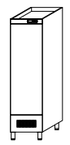

| | |
|---|---|
| ASD-75 | **1.621 €** |
| ASND-75 | **2.156 €** |

**SPEED**

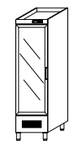

| | |
|---|---|
| ASVD-75 | **1.838 €** |

**SPEED-F**



| | |
|---|---|
| ASD-75-F | **1.480 €** |
| ASND-75-F | **1.889 €** |

# SERIE ARMARIO SNACK ASD-125 SPEED

## *SNACK CABINET - SNACK ARMOIRE*

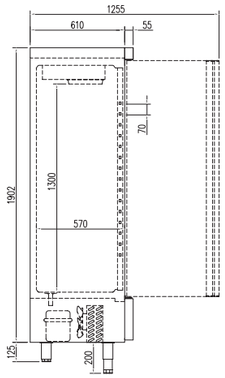


ASD-125



**ASD-125**

### CARACTERÍSTICAS TÉCNICAS

- Modelo SPEED Exterior e interior en acero AISI-304
- Modelos SPEED-F Exterior e interior en acero AISI-430, excepto fondo interior y contrapuertas en AISI-304
- Puertas de apertura reversible, con sistema de cierre automático y burlete magnético (permanece abierta al superar los 90° de apertura)
- ASVD doble cristal
- Estantes interiores de alambre en acero plastificado, regulables en altura
- Pies en tubo de acero inox ajustables en altura 125-200 mm
- Cuadro de mandos y rejilla ventilación motor, desmontables
- Unidad condensadora ventilada
- Evaporador sistema tiro forzado, con recubrimiento anticorrosión
- Paro ventiladores tiro forzado al abrir la puerta
- Evaporación automática del agua de descarche
- Aislamiento de poliuretano inyectado, densidad 40 Kg/m³, bajo GWP y cero efecto ODP
- Control digital de temperatura y descarches, eficiente en la gestión del consumo de energía
- Temperatura de trabajo a 32°C ambiente
- Luz interior solo en modelos con puertas de cristal

### TECHNICAL DATA

- Model SPEED Exterior and interior steel AISI-304
- Models SPEED-F Exterior and interior in AISI-430 steel, except storm doors interior and bottom AISI-304
- Doors with self closing system, blocked opening, magnetic gasket and possibility of changing the opening sense
- ASVD double glazed door
- Shelves made of plasticized steel wire, height adjustable
- AISI -304 18/10 adjustable legs, 125 to 200 mm
- Control panel and engine ventilation grill, removable
- Fan assisted condenser unit
- Fan assisted evaporator, with anticorrosion coating
- Evaporator fan stops when door is opened
- Automatic evaporation of defrost water
- 40 Kg/m³ density polyurethane insulation, low GWP and zero ODP effect
- Energy efficient digital controller of temperature and defrosts
- Operating temperature 32°C ambient
- Interior light only on models with glass doors

### CARACTÉRISTIQUES TECHNIQUES

- Modèle SPEED Extérieur et intérieur en acier AISI-304
- Modèles SPEED-F extérieurs et intérieurs en acier inox AISI-430 en acier, sauf contre-portes intérieures et le fond AISI-304
- Ouverture des portes réversibles avec système de fermeture automatique avec joint magnétique (la porte se maintient ouverte lorsque l'angle dépasse les 90 ° à l'ouverture)
- ASVD Double vitrage
- Étagères intérieures avec Fils d'acier plastifiés, réglables en hauteur.
- Pieds en tube d'acier inoxydable réglables en hauteur 125 - 200 mm
- Tableau de bord et grille de ventilation du moteur amovibles
- Unité de condensation ventilée
- Evaporateurs avec système de marche forcée et recouvrement anticorrosion.
- Arrêt automatique des ventilateurs et du système de marche forcée à l'ouverture de la porte.
- Evaporation automatique des eaux de dégivrage.
- Isolation à base de polyuréthane injecté, densité 40 kg / m³, faible GWP et aucun effet ODP.
- Le Contrôle digital de température ainsi que le dégivrage automatique œuvre à une meilleure gestion de la consommation énergétique.
- Température ambiante de travail à 32ºC
- Eclairage intérieur que sur les modèles avec portes en verre

| Modelo<br>Model<br>Modèle | Largo<br>Length<br>Longueur<br>mm. | Alto<br>Height<br>Hauteur<br>mm. | Fondo<br>Depth<br>Profondeur<br>mm. | Potencia Frig.<br>Frig Power<br>Puissance Frig.<br>W | Capacidad<br>Capacity<br>Exposition<br>L | Consumo<br>Consumption<br>Consommation<br>W | Peso Neto<br>Net Weight<br>Poid Net<br>Kg | Estantes<br>Shelves<br>Étagères | Juego de guias<br>Sets of slides<br>Kit de guides | Tensión monofásica<br>Single phase voltage<br>Tension monophasique | Refrig.<br>Coolant<br>Frigorigène | Rango<br>Range<br>Gamme |
|---|---|---|---|---|---|---|---|---|---|---|---|---|
| ASD/ASVD-125 | 1250 | 2075 | 665 | 480 | 700 | 750 | 140 | 6/8 | 6/8 | 230V - 50 Hz | R-134a | -2°C+8°C |
| ASND-125 | 1250 | 2075 | 665 | 480 | 910 | 750 | 144 | 6 | 6 | 230V - 50 Hz | R-404A | -20°C-15°C |

**OPCIONES · OPTIONS · OPTIONS**

| | | | | |
|---|---|---|---|---|
| Parrilla adicional | Extra shelf | Grille additionnelle | | **27 € x ud** |
| Set adicional guías | Slides extra set | Kit supplémentaire de guides | | **25 € x set** |
| Set 4 ruedas | 4 Castors set | Jeu 4 roulettes | | **75 € x set** |
| 230V 60hz / 115v 60hz | 230V 60hz / 115v 60hz | 230V 60hz / 115v 60hz | | **consultar - consult - consulter** |

Características técnicas y constructivas sujetas a variación sin previo aviso. / We reserve the right to change specifications whitout prior notice. / Sujet technique et la conception de modifications sans préavis.

**SPEED**

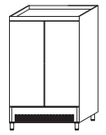

ASD-125 **2.025 €**

ASND-125 **2.700 €**

**SPEED**



ASVD-125 **2.366 €**

**SPEED-F**

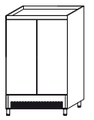

ASD-125-F **1.950 €**

ASND-125-F **2.535 €**

# SERIE ARMARIO SNACK ASD-140 SPEED

***SNACK CABINET - SNACK ARMOIRE***

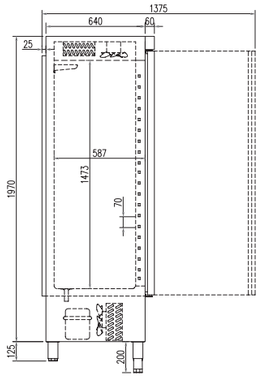


ASD-140



ASD-140



LED

ASVD-140

| CARACTERÍSTICAS TÉCNICAS | TECHNICAL DATA | CARACTÉRISTIQUES TECHNIQUES |
|---|---|---|
| • Modelo **SPEED** Exterior e interior en acero AISI-304<br>• Modelos **SPEED-F** Exterior e interior en acero AISI-430, excepto fondo interior y contrapuertas en AISI-304<br>• Puertas de apertura reversible, con sistema de cierre automático y burlete magnético (permanece abierta al superar los 90° de apertura)<br>• ASVD doble cristal<br>• Estantes interiores de alambre en acero plastificado, regulables en altura<br>• Pies en tubo de acero inox ajustables en altura 125-200 mm<br>• Cuadro de mandos y rejilla ventilación motor, desmontables<br>• Unidad condensadora ventilada<br>• Evaporador sistema tiro forzado, con recubrimiento anticorrosión<br>• Paro ventiladores tiro forzado al abrir la puerta<br>• Evaporación automática del agua de descarche<br>• Aislamiento de poliuretano inyectado, densidad 40 Kg/m³, bajo GWP y cero efecto ODP<br>• Control digital de temperatura y descarches, eficiente en la gestión del consumo de energía<br>• Temperatura de trabajo a 32°C ambiente<br>• Luz interior solo en modelos con puertas de cristal | • Model **SPEED** Exterior and interior steel AISI-304<br>• Models **SPEED-F** Exterior and interior in AISI-430 steel, except storm doors interior and bottom AISI-304<br>• Doors with self closing system, blocked opening, magnetic gasket and possibility of changing the opening sense<br>• ASVD double glazed door<br>• Shelves made of plasticized steel wire, height adjustable<br>• AISI -304 18/10 adjustable legs, 125 to 200 mm<br>• Control panel and engine ventilation grill, removable<br>• Fan assisted condenser unit<br>• Fan assisted evaporator, with anticorrosion coating<br>• Evaporator fan stops when door is opened<br>• Automatic evaporation of defrost water<br>• 40 Kg/m³ density polyurethane insulation, low GWP and zero ODP effect<br>• Energy efficient digital controller of temperature and defrosts<br>• Operating temperature 32°C ambient<br>• Interior light only on models with glass doors | • Modèle **SPEED** Extérieur et intérieur en acier AISI-304<br>• Modèles **SPEED-F** extérieurs et intérieurs en acier inox AISI-430 en acier, sauf contre-portes intérieures et le fond AISI-304<br>• Ouverture des portes réversibles avec système de fermeture automatique avec joint magnétique (la porte se maintient ouverte lorsque l'angle dépasse les 90 ° à l'ouverture)<br>• ASVD Double vitrage<br>• Étagères intérieures avec Fils d'acier plastifiés, réglables en hauteur.<br>• Pieds en tube d'acier inoxydable réglables en hauteur 125 - 200 mm<br>• Tableau de bord et grille de ventilation du moteur amovibles<br>• Unité de condensation ventilée<br>• Evaporateurs avec système de marche forcée et recouvrement anticorrosion.<br>• Arrêt automatique des ventilateurs et du système de marche forcée à l'ouverture de la porte.<br>• Evaporation automatique des eaux de dégivrage.<br>• Isolation à base de polyuréthane injecté, densité 40 kg / m³, faible GWP et aucun effet ODP.<br>• Le Contrôle digital de température ainsi que le dégivrage automatique œuvre à une meilleure gestion de la consommation énergétique.<br>• Température ambiante de travail à 32ºC<br>• Eclairage intérieur que sur les modèles avec portes en verre |

| Modelo<br>Model<br>Modèle | Largo<br>Length<br>Longueur<br>mm. | Alto<br>Height<br>Hauteur<br>mm. | Fondo<br>Depth<br>Profondeur<br>mm. | Potencia Frig.<br>Frig Power<br>Puissance Frig.<br>W | Capacidad<br>Capacity<br>Exposition<br>L | Consumo<br>Consumption<br>Consommation<br>W | Peso Neto<br>Net Weight<br>Poid Net<br>Kg | Estantes<br>Shelves<br>Étagères | Tensión monofásica<br>Single phase voltage<br>Tension monophasique | Refrig.<br>Coolant<br>Frigorigène | Rango<br>Range<br>Gamme |
|---|---|---|---|---|---|---|---|---|---|---|---|
| ASD/ASVD-140 | 1390 | 2115 | 700 | 590 | 1130 | 704 | 185 | 6/8 | 230V - 50 Hz | R-134a | -2°C+8°C |
| ASND-140 | 1390 | 2115 | 700 | 870 | 1130 | 1320 | 193 | 6 | 230V - 50 Hz | R-404A | -20°C-15°C |

**OPCIONES · OPTIONS · OPTIONS**

| | | | | |
|---|---|---|---|---|
| Parrilla adicional | Extra shelf | Grille additionnelle | | **29 € x ud** |
| Parrilla intermedia adicional | Extra middle shelf | Kit supplémentaire de guides | | **17 € x ud** |
| Set 4 ruedas | 4 Castors set | Jeu 4 roulettes | | **75 € x set** |
| Set 6 ruedas | 6 Castors set | Jeu 6 roulettes | | **115 € x set** |
| 230V 60hz / 115v 60hz | 230V 60hz / 115v 60hz | 230V 60hz / 115v 60hz | | **consultar - consult - consulter** |

Características técnicas y constructivas sujetas a variación sin previo aviso. / We reserve the right to change specifications whitout prior notice. / Sujet technique et la conception de modifications sans préavis.

**SPEED**

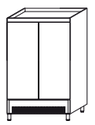

ASD-140 **2.227 €**

ASND-140 **2.974 €**

**SPEED**



ASVD-140 **2.631 €**

**SPEED-F**

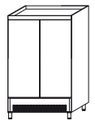

ASD-140-F **2.035 €**

ASND-140-F **2.687 €**

# SERIE ARMARIO GASTRONORM AGD-50 SPEED

## *GN CABINET - GN ARMOIRE*

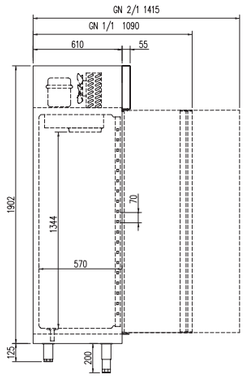


AGD-50

### CARACTERÍSTICAS TÉCNICAS

- Exterior en acero inox AISI-304 18/8, excepto el respaldo
- Interior en acero inox AISI-430, excepto el fondo embutido y contrapuerta fabricados en AISI-304
- Puertas de apertura reversible, con sistema de cierre automático y burlete magnético (permanece abierta al superar los 90° de apertura)
- AGVD doble cristal
- Estantes interiores de alambre en acero plastificado, regulables en altura
- Pies en tubo de acero inox ajustables en altura 125-200 mm
- Cuadro de mandos y rejilla ventilación motor, desmontables
- Unidad condensadora ventilada
- Evaporador sistema tiro forzado, con recubrimiento anticorrosión
- Paro ventiladores tiro forzado al abrir la puerta
- Evaporación automática del agua de descarche
- 40 Kg/m³ density polyurethane insulation, low GWP and zero ODP effect
- Energy efficient digital controller of temperature and defrosts
- Temperatura de trabajo a 32°C ambiente
- Luz interior solo en modelos con puertas de cristal

### TECHNICAL DATA

- AISI-304 18/8 stainless steel exterior, except the rear side
- Interior stainless steel AISI-430, except the sausage background and storm-manufactured in AISI-304
- Doors with self closing system, blocked opening, magnetic gasket and possibility of changing the opening sense
- AGVD double glazed door
- Shelves made of plasticized steel wire, height adjustable
- AISI -304 18/10 adjustable legs, 125 to 200 mm
- Control panel and engine ventilation grill, removable
- Fan assisted condenser unit
- Fan assisted evaporator, with anticorrosion coating
- Evaporator fan stops when door is opened
- Automatic evaporation of defrost water
- 40 Kg/m³ density polyurethane insulation, low GWP and zero ODP effect
- Energy efficient digital controller of temperature and defrosts
- Operating temperature 32°C ambient
- Interior light only on models with glass doors

### CARACTÉRISTIQUES TECHNIQUES

- Extérieur en acier inox AISI-304 18/8,á l'exception de la partie arriére
- Intérieur en acier inoxydable AISI-430, á l'exception de fond de la saucisse et de la tempête-fabriqué en acier inox AISI-304
- Ouverture des portes réversibles avec système de fermeture automatique avec joint magnétique (la porte se maintient ouverte lorsque l'angle dépasse les 90 ° à l'ouverture)
- AGVD Double vitrage
- Étagères intérieures avec Fils d'acier plastifiés, réglables en hauteur.
- Pieds en tube d'acier inoxydable réglables en hauteur 125 - 200 mm
- Tableau de bord et grille de ventilation du moteur amovibles
- Unité de condensation ventilée
- Evaporateurs avec système de marche forcée et recouvrement anticorrosion.
- Arrêt automatique des ventilateurs et du système de marche forcée à l'ouverture de la porte.
- Evaporation automatique des eaux de dégivrage.
- Isolation à base de polyuréthane injecté, densité 40 kg / m³, faible GWP et aucun effet ODP.
- Le Contrôle digital de température ainsi que le dégivrage automatique œuvre à une meilleure gestion de la consommation énergétique.
- Température ambiante de travail à 32ºC
- Eclairage intérieur que sur les modèles avec portes en verre

| Modelo<br>Model<br>Modèle | Largo<br>Length<br>Longueur<br>mm. | Alto<br>Height<br>Hauteur<br>mm. | Fondo<br>Depth<br>Profondeur<br>mm. | Potencia Frig.<br>Frig Power<br>Puissance Frig.<br>W | Capacidad<br>Capacity<br>Exposition<br>L | Consumo<br>Consumption<br>Consommation<br>W | Peso Neto<br>Net Weight<br>Poid Net<br>Kg | Estantes<br>Shelves<br>Étagères | Juego de guias<br>Sets of slides<br>Kit de guides | Tensión monofásica<br>Single phase voltage<br>Tension monophasique | Refrig.<br>Coolant<br>Frigorigène | Rango<br>Range<br>Gamme |
|---|---|---|---|---|---|---|---|---|---|---|---|---|
| AGD/AGVD-50 | 460 | 2075 | 665 | 230 | 240 | 395 | 85 | 3/4 | 3/4 | 230V - 50 Hz | R-134a | -2°C+8°C |
| AGND-50 | 460 | 2075 | 665 | 300 | 240 | 550 | 85 | 3 | 3 | 230V - 50 Hz | R-404A | -20°C-15°C |

**OPCIONES · OPTIONS · OPTIONS**

| | | | | |
|---|---|---|---|---|
| Parrilla adicional GN 1/1 | GN 1/1 Extra shelf | Grille additionnelle GN 1/1 | | **23 € x ud** |
| Set adicional guías GN | GN Slides extra set | Kit supplémentaire de guides GN | | **21 € x set** |
| Set 4 ruedas | 4 Castors set | Jeu 4 roulettes | | **75 € x set** |
| 230V 60hz / 115v 60hz | 230V 60hz / 115v 60hz | 230V 60hz / 115v 60hz | | **consultar - consult - consulter** |

Características técnicas y constructivas sujetas a variación sin previo aviso. / We reserve the right to change specifications whitout prior notice. / Sujet technique et la conception de modifications sans préavis.



**AGD-50**

EJEMPLO DOTACIÓN
EXAMPLE SUPPLIED
EXEMPLE FOURNI




**AGVD-50**

**SPEED**



~~AGD-50~~ **1.440 €**
AGND-50 **1.865 €**

**SPEED**

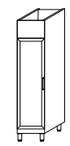

AGVD-50 **1.620 €**

# SERIE ARMARIO GASTRONORM AGD-75 SPEED

## *GN CABINET - GN ARMOIRE*

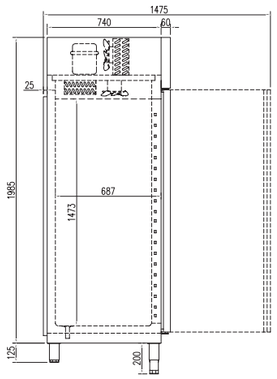


AGD-75

### CARACTERÍSTICAS TÉCNICAS

- Modelo SPEED Exterior e interior en acero AISI-304
- Modelos SPEED-F Exterior e interior en acero AISI-430, excepto fondo interior y contrapuertas en AISI-304
- Puertas de apertura reversible, con sistema de cierre automático y burlete magnético (permanece abierta al superar los 90° de apertura)
- Cerradura con llave, de serie
- Contrapuerta inox embutida
- Estantes interiores GN 2/1, de alambre en acero plastificado, regulables en altura
- Pies en tubo de acero inox ajustables en altura 125-200 mm
- Cuadro de mandos y rejilla ventilación motor, desmontables
- Sistema frigorífico COMPACTO: unidad condensadora + evaporador
- Unidad condensadora ventilada
- Evaporador sistema tiro forzado, con recubrimiento anticorrosión
- Paro ventiladores tiro forzado al abrir la puerta
- Aislamiento de poliuretano inyectado, densidad 40 Kg/m³, bajo GWP y cero efecto ODP
- Control digital de temperatura y descarches, eficiente en la gestión del consumo de energía
- Control digital de temperatura y descarches
- Temperatura de trabajo a 32°C ambiente
- Luz interior solo en modelos con puertas de cristal

### TECHNICAL DATA

- Model SPEED Exterior and interior steel AISI-304
- Models SPEED-F Exterior and interior in AISI-430 steel, except storm doors interior and bottom AISI-304
- Doors with self closing system, blocked opening, magnetic gasket and possibility of changing the opening sense
- Key lock as standard
- Rear-door by stamped steel
- GN 2/1 shelves made of plasticized steel wire, height adjustable
- AISI -304 18/10 adjustable legs, 125 to 200 mm
- Control panel and engine ventilation grill, removable
- COMPACT refrigeration system: condenser unit + evaporator
- Fan assisted condenser unit
- Fan assisted evaporator, with anticorrosion coating
- Evaporator fan stops when door is opened
- Automatic evaporation of defrost water
- 40 Kg/m³ density polyurethane insulation, low GWP and zero ODP effect
- Energy efficient digital controller of temperature and defrosts
- Operating temperature 32°C ambient
- Interior light only on models with glass doors

### CARACTÉRISTIQUES TECHNIQUES

- Modèle SPEED Extérieur et intérieur en acier AISI-304
- Modèles SPEED-F extérieurs et intérieurs en acier inox AISI-430 en acier, sauf contre-portes intérieures et le fond AISI-304
- Ouverture des portes réversibles avec système de fermeture automatique avec joint magnétique (la porte se maintient ouverte lorsque l'angle dépasse les 90º à l'ouverture)
- Fermeture à clé de série
- Contreporte en Inox encastrée
- Étagères intérieures GN 2/1 avec Fils d'acier plastifiés, réglables en hauteur.
- Pieds en tube d'acier inoxydable réglables en hauteur 125 - 200 mm
- Tableau de bord et grille de ventilation du moteur amovibles
- Système Frigorifique COMPACT : unité condensatrice + évaporateur
- Unité de condensation ventilée
- Evaporateurs avec système de marche forcée et recouvrement anticorrosion.
- Arrêt automatique des ventilateurs et du système de marche forcée à l'ouverture de la porte
- Evaporation automatique des eaux de dégivrage
- Isolation à base de polyuréthane injecté, densité 40 kg / m³, faible GWP et aucun effet ODP.
- Le Contrôle digital de température ainsi que le dégivrage automatique œuvre à une meilleure gestion de la consommation énergétique.
- Contrôle digital de température et de dégivrage
- Température ambiante de travail à 32ºC
- Eclairage intérieur que sur les modèles avec portes en verre



AGD-75




AGVD-75

| Modelo<br>Model<br>Modèle | Largo<br>Length<br>Longueur<br>mm. | Alto<br>Height<br>Hauteur<br>mm. | Fondo<br>Depth<br>Profondeur<br>mm. | Potencia Frig.<br>Frig Power<br>Puissance Frig.<br>W | Capacidad<br>Capacity<br>Exposition<br>L | Consumo<br>Consumption<br>Consommation<br>W | Peso Neto<br>Net Weight<br>Poid Net<br>Kg | Estantes<br>Shelves<br>Étagères | Juego de guias<br>Sets of slides<br>Kit de guides | Tensión monofásica<br>Single phase voltage<br>Tension monophasique | Refrig.<br>Coolant<br>Frigorigène | Rango<br>Range<br>Gamme |
|---|---|---|---|---|---|---|---|---|---|---|---|---|
| AGD/AGVD-75 | 695 | 2125 | 800 | 300 | 610 | 484 | 122 | 3/4 | 3/4 | 230V - 50 Hz | R-134a | -2°C+8°C |
| AGND-75 | 695 | 2125 | 800 | 400 | 610 | 880 | 128 | 3 | 3 | 230V - 50 Hz | R-404A | -20°C-15°C |

**OPCIONES · OPTIONS · OPTIONS**

| | | | | |
|---|---|---|---|---|
| Parrilla adicional GN 2/1 | GN 2/1 extra shelf | Grille additionnelle GN 2/1 | | **45 € x ud** |
| Set adicional guías GN 2/1 | GN 2/1 slides extra set | Kit supplémentaire de guides GN 1/1 | | **25 € x set** |
| Set 4 ruedas | 4 Castors set | Jeu 4 roulettes | | **75 € x set** |
| 230V 60hz / 115v 60hz | 230V 60hz / 115v 60hz | 230V 60hz / 115v 60hz | | **consultar - consult - consulter** |

Características técnicas y constructivas sujetas a variación sin previo aviso. / We reserve the right to change specifications whitout prior notice. / Sujet technique et la conception de modifications sans préavis.

SPEED

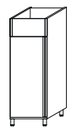

| | |
|---|---|
| AGD-75 | **1.773 €** |
| AGND-75 | **2.368 €** |

SPEED

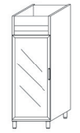

| | |
|---|---|
| AGVD-75 | **1.970 €** |

SPEED-F

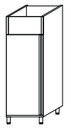

| | |
|---|---|
| AGD-75-F | **1.641 €** |
| AGND-75-F | **2.197 €** |

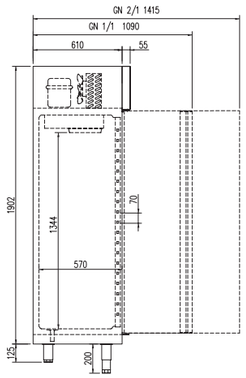


AGD-125



**AGD-125**

| CARACTERÍSTICAS TÉCNICAS | TECHNICAL DATA | CARACTÉRISTIQUES TECHNIQUES |
|---|---|---|
| • Modelo SPEED Exterior e interior en acero AISI-304<br>• Modelos SPEED-F Exterior e interior en acero AISI-430, excepto fondo interior y contrapuertas en AISI-304<br>• Puertas de apertura reversible, con sistema de cierre automático y burlete magnético (permanece abierta al superar los 90° de apertura)<br>• AGVD doble cristal<br>• Estantes interiores de alambre en acero plastificado, regulables en altura<br>• Pies en tubo de acero inox ajustables en altura 125-200 mm<br>• Cuadro de mandos y rejilla ventilación motor, desmontables<br>• Unidad condensadora ventilada<br>• Evaporador sistema tiro forzado, con recubrimiento anticorrosión<br>• Paro ventiladores tiro forzado al abrir la puerta<br>• Evaporación automática del agua de descarche<br>• 40 Kg/m³ density polyurethane insulation, low GWP and zero ODP effect<br>• Energy efficient digital controller of temperature and defrosts<br>• Temperatura de trabajo a 32°C ambiente<br>• Luz interior solo en modelos con puertas de cristal | • Model SPEED Exterior and interior steel AISI-304<br>• Models SPEED-F Exterior and interior in AISI-430 steel, except storm doors interior and bottom AISI-304<br>• Doors with self closing system, blocked opening, magnetic gasket and possibility of changing the opening sense<br>• AGVD double glazed door<br>• Shelves made of plasticized steel wire, height adjustable<br>• AISI -304 18/10 adjustable legs, 125 to 200 mm<br>• Control panel and engine ventilation grill, removable<br>• Fan assisted condenser unit<br>• Fan assisted evaporator, with anticorrosion coating<br>• Evaporator fan stops when door is opened<br>• Automatic evaporation of defrost water<br>• 40 Kg/m³ density polyurethane insulation, low GWP and zero ODP effect<br>• Energy efficient digital controller of temperature and defrosts<br>• Operating temperature 32°C ambient<br>• Interior light only on models with glass doors | • Modèle SPEED Extérieur et intérieur en acier AISI-304<br>• Modèles SPEED-F extérieurs et intérieurs en acier inox AISI-430 en acier, sauf contre-portes intérieures et le fond AISI-304<br>• Ouverture des portes réversibles avec système de fermeture automatique avec joint magnétique (la porte se maintient ouverte lorsque l'angle dépasse les 90 ° à l'ouverture)<br>• AGVD Double vitrage<br>• Étagères intérieures avec Fils d'acier plastifiés, réglables en hauteur.<br>• Pieds en tube d'acier inoxydable réglables en hauteur 125 - 200 mm<br>• Tableau de bord et grille de ventilation du moteur amovibles<br>• Unité de condensation ventilée<br>• Evaporateurs avec système de marche forcée et recouvrement anticorrosion.<br>• Arrêt automatique des ventilateurs et du système de marche forcée à l'ouverture de la porte.<br>• Evaporation automatique des eaux de dégivrage.<br>• Isolation à base de polyuréthane injecté, densité 40 kg / m³, faible GWP et aucun effet ODP.<br>• Le Contrôle digital de température ainsi que le dégivrage automatique œuvre à une meilleure gestion de la consommation énergétique.<br>• Température ambiante de travail à 32ºC<br>• Eclairage intérieur que sur les modèles avec portes en verre |

| Modelo<br>Model<br>Modèle | Largo<br>Length<br>Longueur<br>mm. | Alto<br>Height<br>Hauteur<br>mm. | Fondo<br>Depth<br>Profondeur<br>mm. | Potencia Frig.<br>Frig Power<br>Puissance Frig.<br>W | Capacidad<br>Capacity<br>Exposition<br>L | Consumo<br>Consumption<br>Consommation<br>W | Peso Neto<br>Net Weight<br>Poid Net<br>Kg | Estantes<br>Shelves<br>Étagères | Juego de guias<br>Sets of slides<br>Kit de guides | Tensión monofásica<br>Single phase voltage<br>Tension monophasique | Refrig.<br>Coolant<br>Frigorigène | Rango<br>Range<br>Gamme |
|---|---|---|---|---|---|---|---|---|---|---|---|---|
| AGD/AGVD-125 | 1250 | 2075 | 675 | 480 | 750 | 700 | 140 | 6/8 | 6/8 | 230V - 50 Hz | R-134a | -2°C+8°C |
| AGND-125 | 1250 | 2075 | 675 | 480 | 750 | 850 | 144 | 6 | 6 | 230V - 50 Hz | R-404A | -20°C-15°C |

| OPCIONES · OPTIONS · OPTIONS | | | | |
|---|---|---|---|---|
| Parrilla adicional GN 2/1 | GN 2/1 extra shelf | Grille additionnelle GN 2/1 | | **45 € x ud** |
| Parrilla adicional GN 1/1 | GN 1/1 extra shelf | Grille additionnelle GN 1/1 | | **23 € x ud** |
| Set adicional guías GN | GN slides extra set | Kit supplémentaire de guides GN | | **21 € x set** |
| Set 4 ruedas | 4 Castors set | Jeu 4 roulettes | | **75 € x set** |
| 230V 60hz / 115v 60hz | 230V 60hz / 115v 60hz | 230V 60hz / 115v 60hz | | **consultar - consult - consulter** |

Características técnicas y constructivas sujetas a variación sin previo aviso. / We reserve the right to change specifications whitout prior notice. / Sujet technique et la conception de modifications sans préavis.

**SPEED**

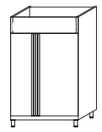

| | |
|---|---|
| AGD-125 | **2.045 €** |
| AGND-125 | **2.730 €** |

**SPEED**



| | |
|---|---|
| AGVD-125 | **2.365 €** |

**SPEED-F**

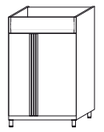

| | |
|---|---|
| AGD-125-F | **1.950 €** |
| AGND-125-F | **2.560 €** |

# SERIE ARMARIO GASTRONORM AGD-140 SPEED

*GN CABINET - GN ARMOIRE*

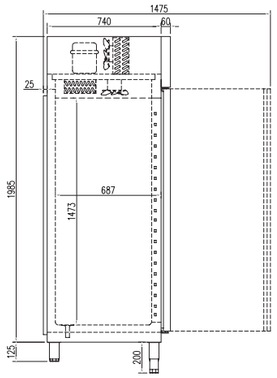


AGD-140



**AGD-140**



**LED**

**AGVD-140**

### CARACTERÍSTICAS TÉCNICAS

- Modelo SPEED Exterior e interior en acero AISI-304
- Modelos SPEED-F Exterior e interior en acero AISI-430, excepto fondo interior y contrapuertas en AISI-304
- Puertas de apertura reversible, con sistema de cierre automático y burlete magnético (permanece abierta al superar los 90° de apertura)
- AGVD doble cristal
- Estantes interiores de alambre en acero plastificado, regulables en altura
- Pies en tubo de acero inox ajustables en altura 125-200 mm
- Cuadro de mandos y rejilla ventilación motor, desmontables
- Unidad condensadora ventilada
- Evaporador sistema tiro forzado, con recubrimiento anticorrosión
- Paro ventiladores tiro forzado al abrir la puerta
- Evaporación automática del agua de descarche
- 40 Kg/m³ density polyurethane insulation, low GWP and zero ODP effect
- Energy efficient digital controller of temperature and defrosts
- Temperatura de trabajo a 32°C ambiente
- Luz interior solo en modelos con puertas de cristal

### TECHNICAL DATA

- Model SPEED Exterior and interior steel AISI-304
- Models SPEED-F Exterior and interior in AISI-430 steel, except storm doors interior and bottom AISI-304
- Doors with self closing system, blocked opening, magnetic gasket and possibility of changing the opening sense
- AGVD double glazed door
- Shelves made of plasticized steel wire, height adjustable
- AISI -304 18/10 adjustable legs, 125 to 200 mm
- Control panel and engine ventilation grill, removable
- Fan assisted condenser unit
- Fan assisted evaporator, with anticorrosion coating
- Evaporator fan stops when door is opened
- Automatic evaporation of defrost water
- 40 Kg/m³ density polyurethane insulation, low GWP and zero ODP effect
- Energy efficient digital controller of temperature and defrosts
- Operating temperature 32°C ambient
- Interior light only on models with glass doors

### CARACTÉRISTIQUES TECHNIQUES

- Modèle SPEED Extérieur et intérieur en acier AISI-304
- Modèles SPEED-F extérieurs et intérieurs en acier inox AISI-430 en acier, sauf contre-portes intérieures et le fond AISI-304
- Ouverture des portes réversibles avec système de fermeture automatique avec joint magnétique (la porte se maintient ouverte lorsque l'angle dépasse les 90 ° à l'ouverture)
- AGVD Double vitrage
- Étagères intérieures avec Fils d'acier plastifiés, réglables en hauteur.
- Pieds en tube d'acier inoxydable réglables en hauteur 125 - 200 mm
- Tableau de bord et grille de ventilation du moteur amovibles
- Unité de condensation ventilée
- Evaporateurs avec système de marche forcée et recouvrement anticorrosion.
- Arrêt automatique des ventilateurs et du système de marche forcée à l'ouverture de la porte.
- Evaporation automatique des eaux de dégivrage.
- Isolation à base de polyuréthane injecté, densité 40 kg / m³, faible GWP et aucun effet ODP.
- Le Contrôle digital de température ainsi que le dégivrage automatique œuvre à une meilleure gestion de la consommation énergétique.
- Température ambiante de travail à 32ºC
- Eclairage intérieur que sur les modèles avec portes en verre

| Modelo<br>Model<br>Modèle | Largo<br>Length<br>Longueur<br>mm. | Alto<br>Height<br>Hauteur<br>mm. | Fondo<br>Depth<br>Profondeur<br>mm. | Potencia Frig.<br>Frig Power<br>Puissance Frig.<br>W | Capacidad<br>Capacity<br>Exposition<br>L | Consumo<br>Consumption<br>Consommation<br>W | Peso Neto<br>Net Weight<br>Poid Net<br>Kg | Estantes<br>Shelves<br>Étagères | Juego de guias<br>Sets of slides<br>Kit de guides | Tensión monofásica<br>Single phase voltage<br>Tension monophasique | Refrig.<br>Coolant<br>Frigorigène | Rango<br>Range<br>Gamme |
|---|---|---|---|---|---|---|---|---|---|---|---|---|
| AGD/AGVD-140 | 1390 | 2125 | 800 | 590 | 1330 | 704 | 185 | 6/8 | 6/8 | 230V - 50 Hz | R-134a | -2°C+8°C |
| AGND-140 | 1390 | 2125 | 800 | 870 | 1330 | 1320 | 204 | 6 | 6 | 230V - 50 Hz | R-404A | -20°C-15°C |

**OPCIONES · OPTIONS · OPTIONS**

| | | | | |
|---|---|---|---|---|
| Parrilla adicional GN 2/1 | GN 2/1 extra shelf | Grille additionnelle GN 2/1 | | **45 € x ud** |
| Set adicional guías GN | GN slides extra set | Kit supplémentaire de guides GN | | **25 € x set** |
| Set 4 ruedas | 4 Castors set | Jeu 4 roulettes | | **115 € x set** |
| 230V 60hz / 115v 60hz | 230V 60hz / 115v 60hz | 230V 60hz / 115v 60hz | | **consultar - consult - consulter** |

Características técnicas y constructivas sujetas a variación sin previo aviso. / We reserve the right to change specifications whitout prior notice. / Sujet technique et la conception de modifications sans préavis.

**SPEED**

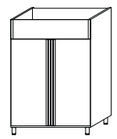

AGD-140 **2.591 €**

AGND-140 **3.293 €**

**SPEED**



AGVD-140 **2.879 €**

**SPEED-F**

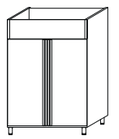

AGD-140-F **2.363 €**

AGND-140-F **3.035 €**

# 9 EQUIPOS DE REFRIGERACIÓN
## REFRIGERATION EQUIPMENT
## ÉQUIPE RÉFRIGÉRATION

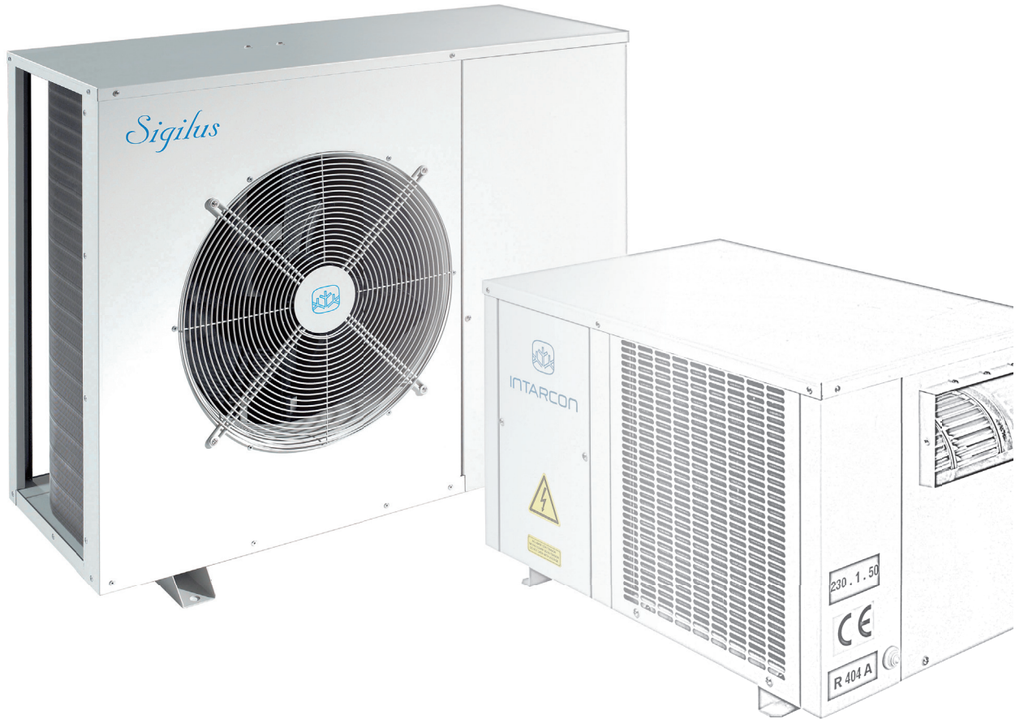




**MCV-NF / BCV-NF** Página 289
Equipos compactos de pared
Compact units
Compacts de paroi

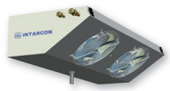

**MSH-NF / BSH-NF** Página 299
Equipos semicompactos comerciales
Comercial split units
Semi-compacts commerciaux



**MCV-CF / BCV-CF** Página 291
Equipos compactos de pared centrífugos
Centrifugal compact units
Compacts de paroi centrifuges

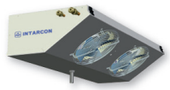

**MSH-CF / BSH-CF** Página 301
Equipos semicompactos centrífugos
Centrifugal split units
Semi-compacts centrifuges



**MCR-NF / BCR-NF** Página 293
Equipos compactos de techo
Roof top compact units
Compacts de plafond

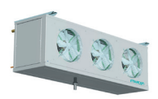

**MSF-QF / BSF-NF** Página 303
Equipos semicompactos silenciosos
Low noise split units
Semi-compact silencieux

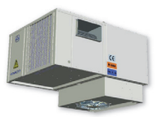

**MCR-CF / BCR-CF** Página 295
Equipos compactos de techo centrífugos
Centrifugal roof top compact units
Compacts de plafond centrifuges

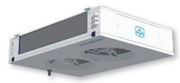

**ASH-DF** Página 307
Equipos para sala de manipulación
Process room split units
Équipements pour salles de manipulation




Versión estándar Serie · CV-NF

Equipos compactos monoblock diseñados para la conservación de productos genéricos a temperatura positiva o negativa en pequeñas cámaras frigoríficas.

Standard version CV-NF series

Self-contained compact monoblock units designed for preservation of generic products in small cold rooms at positive and negative temperature.

Version standard Série CV-NF

Équipements compacts monoblock conçus pour la conservation de produits génériques à température positive ou négative dans de petites chambres frigorifiques.

## OPCIONAL

- Cambio a alimentación 400 V-III-50 Hz. (*) + 5%
- Válvula de expansión (MCV-CF-1010 a 2026). + 120 €
- Micro-interruptor de puerta. + 50 €

## OPTIONAL

- Change to 400 V-III-50 Hzpower supply. (*) +5%
- Thermostatic expansion valve (MCV-CF-1010 to 2026). +120 €
- Door micro-switch. +50 €

## EN OPTION

- Changement à alimentation 400 V-III-50 Hz. (*) + 5%
- Valve d'expansion (MCV-CF-1010 a 2026). + 120 €
- Micro-interrupteur de porte. + 50 €

## DIMENSIONES / DIMENSIONS / DIMENSIONS

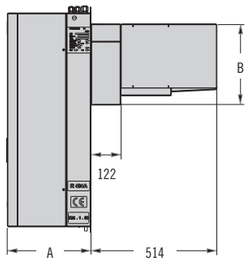


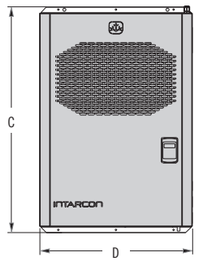


| Dimensiones (mm) Dimensions Dimensions | A | B | C | D | Embocadura turbina Turbina mouth Turbine bouche |
|---|---|---|---|---|---|
| serie 0 | 306 | 510 | 683 | 420 | Ø 150 |
| serie 1 | 340 | 330 | 880 | 400 | Ø 150 |
| serie 2 | 340 | 330 | 920 | 620 | Ø 150 |
| serie 3 | 365 | 470 | 920 | 735 | 2x Ø 150 |

## Esquema de instalación / Installation scheme / Exemple d'installation

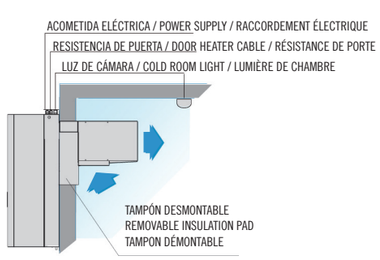


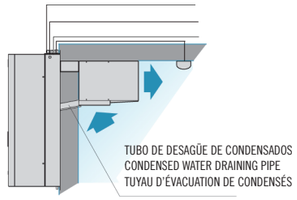


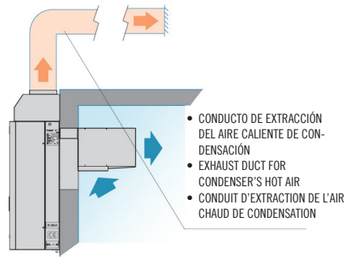




Tabla de características / Technical features / Tableau de caractéristiques

**Disponible R134a consultar precios**
**Available R134a consult prices**
**Disponible R134a consulter prix**

**50Hz, R404A** **OPCIONAL: 50Hz, R134a**

| Serie / Modelo | Compresor / Compressor / Compresseur CV | Tensión | Potencia frigorífica / Volumen de cámara a 35 °C ambiente * / Cooling capacity (kW) / rated room size at 35 °C ambient temperature * / Puissance frigorifique / Volume de chambre à 35 °C ambiant * -5 °C W | -5 °C m³ | 0 °C W | 0 °C m³ | 5 °C W | 5 °C m³ | 10 °C W | 10 °C m³ | Potencia absorb. nominal (kW) / Nominal power consump. (kW) / Puissance absorb. nominale (kW) | Intens. máxima absorb. (A) / Max absorb. current (A) / Intens. maximale absorb. (A) | Caudal evap. (m³/h) / Evaporator air fl ow (m³/h) / Débit d'évap (m³/h) | Caudal cond. (m³/h) / Condenser air flow (m³/h) / Débit cond. (m³/h) | Peso (kg) / Weight (kg) / Poids (kg) | Nivel presión sonora dB(A)* / SPL HP dB((A)* / Niveau pression sonore dB(A)* | PVP (€) |
|---|---|---|---|---|---|---|---|---|---|---|---|---|---|---|---|---|---|
| MEDIA TEMPERATURA / AVERAGE TEMPERATURE / MOYENNE TEMPÉRATURE | | | | | | | | | | | | | | | | | |
| MCV-NF-0008 | 1/3 | 230V - I | 502 | 2,4 | 610 | 4 | 738 | 7 | 860 | 12 | 0,47 | 4,5 | 300 | 375 | 35 | 30 | 1.316 |
| MCV-NF-0010 | 3/8 | 230V - I | 604 | 3,1 | 728 | 5,2 | 871 | 8,7 | 1012 | 15 | 0,57 | 5,9 | 300 | 375 | 37 | 30 | 1.418 |
| MCV-NF-0012 | 1/2 | 230V - I | 568 | 3,6 | 808 | 6 | 961 | 10 | 1118 | 18 | 0,64 | 6,7 | 300 | 375 | 38 | 30 | 1.520 |
| MCV-NF-1014 | 1/2 | 230V - I | 893 | 6,3 | 1077 | 10 | 1270 | 16 | 1485 | 27 | 0,80 | 5,6 | 500 | 575 | 60 | 32 | 1.729 |
| MCV-NF-1016 | 5/8 | 230V - I | 985 | 7,4 | 1184 | 12 | 1386 | 19 | 1615 | 30 | 0,87 | 6,0 | 500 | 575 | 69 | 34 | 1.781 |
| MCV-NF-1018 | 3/4 | 230V - I | 1138 | 9,3 | 1347 | 14 | 1570 | 22 | 1806 | 35 | 1,02 | 7,4 | 500 | 575 | 70 | 35 | 1.871 |
| MCV-NF-1024 | 1 | 230V - I | 1207 | 10 | 1468 | 16 | 1739 | 25 | 2039 | 41 | 1,18 | 9,0 | 500 | 575 | 70 | 35 | 1.976 |
| MCV-NF-2024 | 1 | 230V - I | 1554 | 14 | 1917 | 23 | 2296 | 36 | 2726 | 57 | 1,36 | 9,9 | 950 | 1000 | 88 | 36 | 2.433 |
| MCV-NF-2026 | 1 1/4 | 230V - I * | 1795 | 17 | 2149 | 26 | 2526 | 40 | 2945 | 63 | 1,47 | 10,6 | 950 | 1000 | 89 | 38 | 2.574 |
| MCV-NF-2034 | 1 1/2 | 230V - I * | 1996 | 20 | 2391 | 31 | 2801 | 46 | 3247 | 72 | 1,95 | 13,7 | 950 | 1000 | 89 | 40 | 2.716 |
| MCV-NF-3034 | 1 1/2 | 230V - I * | 2230 | 23 | 2690 | 35 | 3200 | 53 | 3730 | 83 | 2,07 | 13,9 | 1300 | 1350 | 117 | 39 | 2.974 |
| MCV-NF-3038 | 1 3/4 | 400V - III | 2500 | 27 | 3020 | 41 | 3580 | 62 | 4220 | 97 | 1,97 | 6,2 | 1300 | 1350 | 114 | 40 | 3.231 |
| | | | -25 °C W | -25 °C m³ | -20 °C W | -20 °C m³ | -15 °C W | -15 °C m³ | | | | | | | | | |
| BAJA TEMPERATURA / LOW TEMPERATURE / BASSE TEMPÉRATURE | | | | | | | | | | | | | | | | | |
| BCV-NF-1026 | 3/4 | 230V - I | 548 | 2,1 | 720 | **4,3** | 877 | 7,6 | 0,91 | 6,7 | 550 | 575 | 60 | 38 | 2.106 | | |
| BCV-NF-1034 | 1 1/4 | 230V - I | 668 | 3,2 | 866 | **6,1** | 1023 | 10 | 1,14 | 8,7 | 550 | 575 | 60 | 40 | 2.164 | | |
| BCV-NF-2034 | 1 1/4 | 230V - I | 793 | 3,8 | 1048 | **7,7** | 1297 | 14 | 1,19 | 9,6 | 950 | 1000 | 89 | 41 | 2.311 | | |
| BCV-NF-2054 | 1 3/4 | 230V - I * | 963 | 5,6 | 1349 | **12** | 1655 | 21 | 1,69 | 13,2 | 950 | 1000 | 102 | 42 | 2.638 | | |
| BCV-NF-2074 | 2 1/2 | 230V - I * | 1338 | 10 | 1633 | **17** | 1963 | 28 | 2,01 | 17,6 | 950 | 1000 | 102 | 43 | 2.890 | | |
| BCV-NF-3074 | 2 1/2 | 230V - I * | 1430 | 11 | 1930 | **21** | 2320 | 35 | 2,38 | 17,8 | 1300 | 1350 | 131 | 43 | 3.231 | | |
| BCV-NF-3086 | 3 | 400V - III | 1630 | 14 | 2270 | **28** | 2810 | 48 | 2,32 | 8,1 | 1300 | 1350 | 117 | 40 | 3.373 | | |
| BCV-NF-3096 | 3 1/2 | 400V - III | 1890 | 18 | 2460 | **32** | 3040 | 54 | 2,64 | 8,9 | 1300 | 1350 | 129 | 50 | 3.588 | | |

*Las prestaciones nominales están referidas al funcionamiento con temperatura de cámara de 0ºC (MT) y -20ºC (BT), y temperatura exterior de 35ºC. Volumen de cámara estimado según condiciones de las bases de cálculo (pág. II).
* Nivel sonoro referido a nivel de presión acústica en dB(A), medido en campo abierto a 10 m de distancia de la fuente.
* Unidades disponibles en tensión 400V - III.

* Nominal technical features are related to 0ºC and -20ºC cold room temperature and 35ºC ambient temperature. Cold room size estimated according to calculation basis (page II).
SPL: Sound pressure level shown in dB(A) at 10 metres distance from the source in free fi eld.
Units available with 400V - III power supply.

*Les prestations nominales ont trait au fonctionnement avec température de chambre de 0ºC (MT) et -20ºC (BT), et température extérieure de 35ºC. Volume de chambre estimé selon les conditions des bases de calcul (pag. II).
* Niveau sonore lié au niveau de pression acoustique en dB(A), mesuré à champ ouvert à 10 m de distance de la source.
* Unités disponibles en tension 400V - III.

## Marcos de montaje / Mounting frames/ Cadres de montage

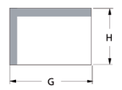


CALADO TAMPÓN
PLUG-IN FRAME
CALAGE TAMPON

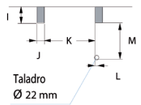


MARCO ACABALLADO
DROP-IN FRAME
CADRE PLAQUÉ

| Dimensiones | G | H | I | J | K | L | M |
|---|---|---|---|---|---|---|---|
| serie 0 | 405 | 515 | - | - | - | - | - |
| serie 1 | 380 | 335 | 75 | 41 | 295 | 13 | 233 |
| serie 2 | 600 | 335 | 75 | 36 | 523 | 13 | 233 |
| serie 3 | 710 | 475 | 75 | 41 | 611 | 22 | 356 |

# intarblock *centrífugo*




Versión centrífuga Serie · CV-CF

Equipos compactos monoblock para pequeñas cámaras frigoríficas de refrigeración y congelación para montaje sobre pared, con turbina centrífuga para la extracción conducida del aire caliente de condensación

Centrifugal version CV-CF series

Self-contained compact monoblock units designed for small cold room refrigeration at positive and negative temperature, featuring a centrifugal fan for a ducted outlet of condenser's hot air.

Version centrifuge Série CV-CF

Équipements compacts monoblock pour petites chambres frigorifiques de réfrigération et congélation pour montage sur paroi, avec turbine centrifuge pour l'extraction de l'air chaud de condensation

## OPCIONAL

- Cambio a alimentación 400 V-III-50 Hz. (*) + 5%
- Válvula de expansión (MCV-CF-1010 a 2026). + 120 €
- Micro-interruptor de puerta. + 50 €
- Compuerta antirretorno. + 25 €

## OPTIONAL

- Change to 400 V-III-50 Hzpower supply. (*) +5%
- Thermostatic expansion valve (MCV-CF-1010 to 2026). +120 €
- Door micro-switch. +50 €
- Back-fl ow damper in fan outlet. +25 €

## EN OPTION

- Changement à alimentation 400 V-III-50 Hz. (*) + 5%
- Valve d'expansion (MCV-CF-1010 a 2026). + 120 €
- Micro-interrupteur de porte. + 50 €
- Vanne anti-retour. + 25 €

## DIMENSIONES / DIMENSIONS / DIMENSIONS

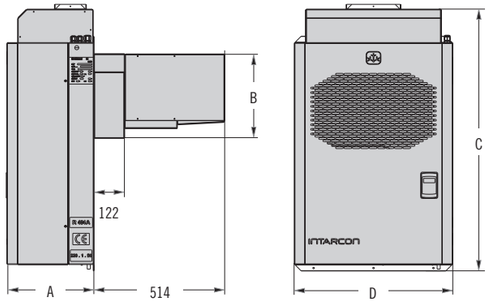


| Dimensiones (mm) Dimensions Dimensions | A | B | C | D | Embocadura turbina Turbina mouth Turbine bouche |
|---|---|---|---|---|---|
| serie 0 | 306 | 510 | 683 | 420 | Ø **150** |
| serie 1 | 340 | 330 | 880 | 400 | Ø **150** |
| serie 2 | 340 | 330 | 920 | 620 | Ø **150** |
| serie 3 | 365 | 470 | 920 | 735 | **2x** Ø **150** |

## Esquema de instalación / Installation scheme / Exemple d'installation

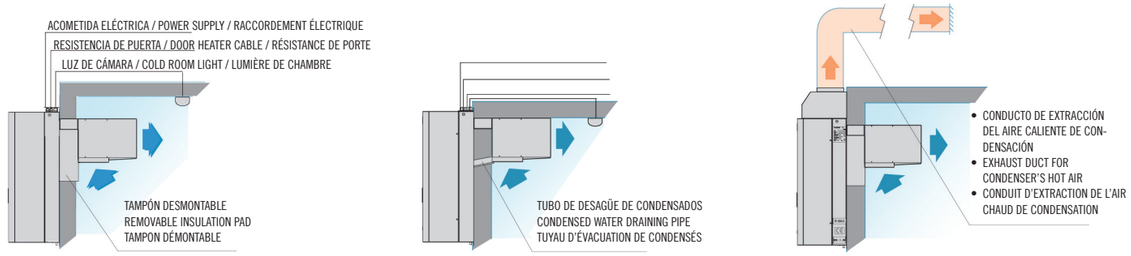


Tabla de características / Technical features / Tableau de caractéristiques

**50Hz, R404A** **OPCIONAL: 50Hz, R134a**

**Disponible R134a consultar precios**
**Available R134a consult prices**
**Disponible R134a consulter prix**

| Serie / Modelo | Compresor / Compressor / Compresseur CV | Tensión | Potencia frigorífica / Volumen de cámara a 35 °C ambiente * / Cooling capacity (kW) / rated room size at 35 °C ambient temperature / Puissance frigorifique / Volume de chambre à 35 °C ambiant * -5 °C W | -5 °C m³ | 0 °C W | 0 °C m³ | 5 °C W | 5 °C m³ | 10 °C W | 10 °C m³ | Potencia absorb. nominal (kW) / Nominal power consump. (kW) / Puissance absorb. nominale (kW) | Intens. máxima absorb. (A) / Max absorb. current (A) / Intens. maximale absorb. (A) | Caudal evap. (m³/h) / Evaporator air fl ow (m³/h) / Débit d'évap (m³/h) | Caudal cond. (m³/h) / Condenser air flow (m³/h) / Débit cond. (m³/h) | P.e.d.* (mmca) / P.e.d.* (mmca) / P.e.d.* (mmca) | Peso (kg) / Weight (kg) / Poids (kg) | Nivel presión sonora dB(A)* / SPL HP dB((A)* / Niveau pression sonore dB(A)* | PVP (€) / PVP (€) / PVP (€) |
|---|---|---|---|---|---|---|---|---|---|---|---|---|---|---|---|---|---|---|
| MEDIA TEMPERATURA / AVERAGE TEMPERATURE / MOYENNE TEMPÉRATURE | | | | | | | | | | | | | | | | | | |
| MCV-CF-1014 | 1/2 | 230V - I | 893 | 6,3 | 1077 | 10 | 1270 | 16 | 1485 | 27 | 0,80 | 5,6 | 500 | 575 | 4,5 | 60 | 32 | **1.911** |
| MCV-CF-1016 | 5/8 | 230V - I | 985 | 7,4 | 1184 | 12 | 1386 | 19 | 1615 | 30 | 0,87 | 6,0 | 500 | 575 | 4,5 | 69 | 34 | **1.964** |
| MCV-CF-1018 | 3/4 | 230V - I | 1138 | 9,3 | 1347 | 14 | 1570 | 22 | 1806 | 35 | 1,02 | 7,4 | 500 | 575 | 4,5 | 70 | 35 | **2.054** |
| MCV-CF-1024 | 1 | 230V - I | 1207 | 10 | 1468 | 16 | 1739 | 25 | 2039 | 41 | 1,18 | 9,0 | 500 | 575 | 4,5 | 70 | 35 | **2.159** |
| MCV-CF-2024 | 1 | 230V - I | 1554 | 14 | 1917 | 23 | 2296 | 36 | 2726 | 57 | 1,36 | 9,9 | 950 | 1000 | 9,0 | 88 | 36 | **2.719** |
| MCV-CF-2026 | 1 1/4 | 230V - I * | 1795 | 17 | 2149 | 26 | 2526 | 40 | 2945 | 63 | 1,47 | 10,6 | 950 | 1000 | 9,0 | 89 | 38 | **2.856** |
| MCV-CF-2034 | 1 1/2 | 230V - I * | 1996 | 20 | 2391 | 31 | 2801 | 46 | 3247 | 72 | 1,95 | 13,7 | 950 | 1000 | 9,0 | 89 | 40 | **2.999** |
| MCV-CF-3034 | 1 1/2 | 230V - I * | 2230 | 23 | 2690 | 35 | 3200 | 53 | 3730 | 83 | 2,07 | 13,9 | 1300 | 1350 | 12,0 | 117 | 39 | **3.411** |
| MCV-CF-3038 | 1 3/4 | 400V - III | 2500 | 27 | 3020 | 41 | 3580 | 62 | 4220 | 97 | 1,97 | 6,2 | 1300 | 1350 | 12,0 | 114 | 40 | **3.675** |
| | | | -25 °C W | -25 °C m³ | -20 °C W | -20 °C m³ | -15 °C W | -15 °C m³ | | | | | | | | | | |
| BAJA TEMPERATURA / LOW TEMPERATURE / BASSE TEMPÉRATURE | | | | | | | | | | | | | | | | | | |
| BCV-CF-1026 | 3/4 | 230V - I | 548 | 2,1 | 720 | 4,3 | 877 | 7,6 | | | 0,91 | 6,7 | 500 | 575 | 4,5 | 60 | 38 | **2.291** |
| BCV-CF-1034 | 1 1/4 | 230V - I | 668 | 3,2 | 866 | 6,1 | 1023 | 10 | | | 1,14 | 8,7 | 500 | 575 | 4,5 | 60 | 40 | **2.344** |
| BCV-CF-2034 | 1 1/4 | 230V - I | 793 | 3,8 | 1048 | 7,7 | 1297 | 14 | | | 1,19 | 9,6 | 950 | 1000 | 9,0 | 89 | 41 | **2.598** |
| BCV-CF-2054 | 1 3/4 | 230V - I * | 963 | 5,6 | 1349 | 12 | 1655 | 21 | | | 1,69 | 13,2 | 950 | 1000 | 9,0 | 102 | 42 | **2.924** |
| BCV-CF-2074 | 2 1/2 | 230V - I * | 1338 | 10 | 1633 | 17 | 1963 | 28 | | | 2,01 | 17,6 | 950 | 1000 | 9,0 | 102 | 43 | **3.173** |
| BCV-CF-3074 | 2 1/2 | 230V - I * | 1430 | 11 | 1930 | 21 | 2320 | 35 | | | 2,38 | 17,8 | 1300 | 1350 | 12,0 | 131 | 43 | **3.675** |
| BCV-CF-3086 | 3 | 400V - III | 1630 | 14 | 2270 | 28 | 2810 | 48 | | | 2,32 | 8,1 | 1300 | 1350 | 12,0 | 117 | 40 | **3.817** |
| BCV-CF-3096 | 3 1/2 | 400V - III | 1890 | 18 | 2460 | 32 | 3040 | 54 | | | 2,64 | 8,9 | 1300 | 1350 | 12,0 | 129 | 50 | **4.033** |

*Las prestaciones nominales según bases de cálculo (pág.II).
* Presión estática disponible en conductos de expulsión.
* Presión sonora en dB(A) en campo abierto a 10 m de la fuente.
* Unidades disponibles en tensión 400V - III.

* Nominal technical features according to calculation basis.
Available static preassure in extraction ducts.
SPL: Sound pressure level shown in dB(A).
Units available with 400V - III power supply.

*Les prestations nominales suivant les bases de calcul (pág.II).
* Pression statique disponible dans les conduits d'expulsion.
* Pression sonore en dB(A) à champ ouvert à 10 m de la source.
* Unités disponibles en tension 400V - III.

## Marcos de montaje / Mounting frames/ Cadres de montage

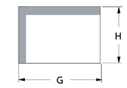


CALADO TAMPÓN
PLUG-IN FRAME
CALAGE TAMPON

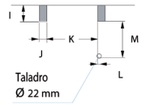


MARCO ACABALLADO
DROP-IN FRAME
CADRE PLAQUÉ

| Dimensiones | G | H | I | J | K | L | M |
|---|---|---|---|---|---|---|---|
| serie 0 | 405 | 515 | - | - | - | - | - |
| serie 1 | 380 | 335 | 75 | 41 | 295 | 13 | 233 |
| serie 2 | 600 | 335 | 75 | 36 | 523 | 13 | 233 |
| serie 3 | 710 | 475 | 75 | 41 | 611 | 22 | 356 |

**Conductos de extracción de aire**
Dimensiones recomendadas para conducto de descarga en chapa, PVC, o panel de lana de vidrio, de 20 m de longitud (cada codo a 90º equivale a 5 m de longitud). Para conductos flexibles o semirrígidos se recomienda utilizar una dimensión mayor.

- serie 0: Ø 150 mm.
- serie 1: < 20m Ø 150 mm / >20m Ø 200 mm
- serie 2: Ø 200 mm. o 150 x 200 mm.

**Exhaust duct**
Recommended size for 20 m long steel, PVC or fi berglass ducts (each elbow equals 5 m length). For fl exible or semi-fl exible duct use a larger size.

- serie 0: Ø 150 mm.
- serie 1: < 20m Ø 150 mm / >20m Ø 200 mm
- serie 2: Ø 200 mm. o 150 x 200 mm.

**Conduits d'extraction d'air**
Dimensions recommandées pour conduit de déchargement en tôle, PVC, ou panneau de laine de verre, de 20 m de long (chaque coude à 90º équivaut à 5 m de long). Pour les conduits flexibles ou semi-rigides, on recommande d'utiliser une dimension majeure.

- serie 0: Ø 150 mm.
- serie 1: < 20m Ø 150 mm / >20m Ø 200 mm
- serie 2: Ø 200 mm. o 150 x 200 mm.

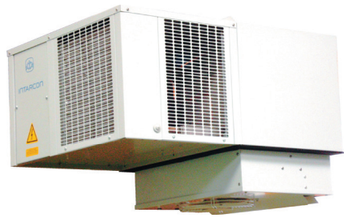

Versión estándar Serie · CR-NF

Equipos compactos monoblock de techo diseñados para la conservación de productos genéricos a temperatura positiva o negativa en pequeñas cámaras frigoríficas.

Standard version CR-NF series

Self-contained compact roof-top units designed for preservation of generic products in small cold rooms at positive and negative temperature.

Version standard Série · CR-NF

Équipements compacts monoblock de plafond conçus pour la conservation de produits génériques à température positive ou négative dans des petites chambres frigorifiques.

## OPCIONAL

- Cambio a alimentación 400 V-III-50 Hz. (*) + 5%
- Válvula de expansión (MCV-CF-1010 a 2026). + 120 €
- Micro-interruptor de puerta. + 50 €

## OPTIONAL

- Change to 400 V-III-50 Hzpower supply. (*) +5%
- Thermostatic expansion valve (MCV-CF-1010 to 2026). +120 €
- Door micro-switch. +50 €

## EN OPTION

- Changement à alimentation 400 V-III-50 Hz. (*) + 5%
- Valve d'expansion (MCV-CF-1010 a 2026). + 120 €
- Micro-interrupteur de porte. + 50 €

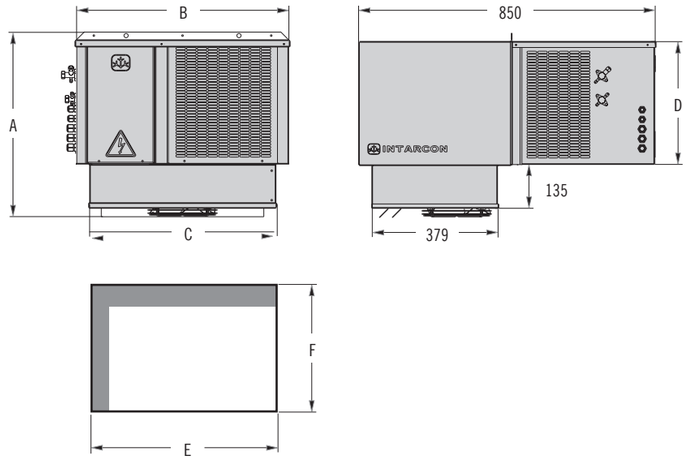


CALADO EN TECHO / ROOF FRAME / CALAGE SUR PLAFOND

| Dimensiones (mm)<br>Dimensions<br>Dimensiones | A | B | C | D | E | F | Embocadura turbina<br>Turbina mouth<br>Turbine bouche |
|---|---|---|---|---|---|---|---|
| serie 0 | 480 | 600 | 430 | 330 | 435 | 380 | Ø **150** |
| serie 1 | 574 | 665 | 582 | 385 | 588 | 385 | Ø **150** |
| serie 2 | 657 | 835 | 756 | 469 | 762 | 385 | Ø **150** |

Tabla de características / Technical features / Tableau de caractéristiques

**50Hz, R404A** **OPCIONAL: 50Hz, R134a**

**Disponible R134a consultar precios**
**Available R134a consult prices**
**Disponible R134a consulter prix**

| Serie / Modelo | Compresor CV | Tensión | Potencia frigorífica / Volumen de cámara a 35 °C ambiente * Cooling capacity (kW) / rated room size at 35 °C ambient temperature Puissance frigorifique / Volume de chambre à 35 °C ambiant * -5 °C W | -5 °C m³ | 0 °C W | 0 °C m³ | 5 °C W | 5 °C m³ | 10 °C W | 10 °C m³ | Potencia absorb. nominal (kW) Nominal power consump. (kW) Puissance absorb. nominale (kW) | Intens. máxima absorb. (A) Max absorb. current (A) Intens. maximale absorb. (A) | Caudal evap. (m³/h) Evaporator air fl ow (m³/h) Débit d'évap (m³/h) | Caudal cond. (m³/h) Condenser air flow (m³/h) Débit cond. (m³/h) | Peso (kg) Weight (kg) Poids (kg) | Nivel presión sonora dB(A)* SPL HP dB((A)* Niveau pression sonore dB(A)* | PVP (€) PVP (€) PVP (€) |
|---|---|---|---|---|---|---|---|---|---|---|---|---|---|---|---|---|---|
| MEDIA TEMPERATURA / AVERAGE TEMPERATURE / MOYENNE TEMPÉRATURE | | | | | | | | | | | | | | | | | |
| MCR-NF-0008 | 1/3 | 230V - I | 508 | 2,4 | 612 | 4 | 720 | 7 | 851 | 12 | 0,47 | 4,5 | 300 | 375 | 62 | 30 | **1.418** |
| MCR-NF-0010 | 3/8 | 230V - I | 621 | 3,2 | 738 | 5,3 | 901 | 8,8 | 1055 | 15 | 0,58 | 5,9 | 300 | 375 | 64 | 30 | **1.520** |
| MCR-NF-0012 | 1/2 | 230V - I | 701 | 3,7 | 838 | 6,1 | 1012 | 10 | 1163 | 18 | 0,65 | 6,7 | 300 | 375 | 65 | 30 | **1.622** |
| MCR-NF-1014 | 1/2 | 230V - I | 916 | 6,3 | 1087 | 10 | 1275 | 16 | 1479 | 26 | 0,80 | 5,6 | 600 | 575 | 73 | 32 | **1.784** |
| MCR-NF-1016 | 5/8 | 230V - I | 1005 | 7,4 | 1194 | 12 | 1402 | 19 | 1628 | 30 | 0,87 | 6,0 | 600 | 575 | 82 | 34 | **1.945** |
| MCR-NF-1018 | 3/4 | 230V - I | 1161 | 9,3 | 1378 | 14 | 1579 | 22 | 1828 | 35 | 1,02 | 7,4 | 600 | 575 | 83 | 35 | **2.107** |
| MCR-NF-1024 | 1 | 230V - I | 1217 | 10 | 1478 | 16 | 1782 | 26 | 2062 | 41 | 1,18 | 9,0 | 600 | 575 | 83 | 35 | **2.378** |
| MCR-NF-2024 | 1 | 230V - I | 1625 | 14 | 2020 | 24 | 2402 | 37 | 2888 | 61 | 1,36 | 9,6 | 1150 | 1000 | 98 | 36 | **2.705** |
| MCR-NF-2026 | 1 1/4 | 230V - I * | 1849 | 18 | 2223 | 27 | 2646 | 42 | 3077 | 66 | 1,47 | 10,3 | 1150 | 1000 | 99 | 38 | **3.027** |
| MCR-NF-2034 | 1 1/2 | 230V - I * | 2080 | 21 | 2527 | 33 | 2987 | 50 | 3380 | 75 | 1,95 | 13,4 | 1150 | 1000 | 99 | 40 | **3.350** |
| | | | -25 °C W | -25 °C m³ | -20 °C W | -20 °C m³ | -15 °C W | -15 °C m³ | | | | | | | | | |
| BAJA TEMPERATURA / LOW TEMPERATURE / BASSE TEMPÉRATURE | | | | | | | | | | | | | | | | | |
| BCR-NF-1026 | 3/4 | 230V - I | 565 | 2,0 | 734 | 4,1 | 908 | 7,7 | | | 0,91 | 6,7 | 600 | 575 | 84 | 38 | **2.247** |
| BCR-NF-1034 | 1 1/4 | 230V - I | 699 | 3,2 | 876 | 5,8 | 1051 | 10 | | | 1,14 | 8,7 | 600 | 575 | 84 | 40 | **2.367** |
| BCR-NF-2034 | 1 1/4 | 230V - I | 840 | 3,8 | 1102 | 7,8 | 1366 | 14 | | | 1,19 | 9,2 | 1150 | 1000 | 135 | 41 | **2.690** |
| BCR-NF-2054 | 1 3/4 | 230V - I * | 1116 | 6,9 | 1443 | 13 | 1733 | 22 | | | 1,69 | 12,9 | 1150 | 1000 | 145 | 42 | **3.017** |
| BCR-NF-2074 | 2 1/2 | 230V - I * | 1425 | 11 | 1689 | 17 | 2088 | 30 | | | 2,01 | 17,3 | 1150 | 1000 | 145 | 43 | **3.408** |

*Las prestaciones nominales están referidas al funcionamiento con temperatura de cámara de 0ºC (MT) y -20ºC (BT), y temperatura exterior de 35ºC. Volumen de cámara estimado según condiciones de las bases de cálculo (pág. II).
* Nivel sonoro referido a nivel de presión acústica en dB(A), medido en campo abierto a 10 m de distancia de la fuente.
* Unidades disponibles en tensión 400V - III.

* Nominal technical features are related to 0ºC and -20ºC cold room temperature and 35ºC ambient temperature. Cold room size estimated according to calculation basis (page II).
SPL: Sound pressure level shown in dB(A) at 10 metres distance from the source in free fi eld.
Units available with 400V - III power supply.

* Les prestations nominales ont trait au fonctionnement avec température de chambre de 0ºC (MT) et -20ºC (BT), et température extérieure de 35ºC. Volume de chambre estimé selon les conditions des bases de calcul (pag. II).
* Niveau sonore lié au niveau de pression acoustique en dB(A), mesuré à champ ouvert à 10 m de distance de la source.
* Unités disponibles en tension 400V - III.

# intartop *centrífugo*




Versión centrífuga Serie · CR-CF

Equipos compactos monoblock para pequeñas cámaras frigoríficas de refrigeración y congelación para montaje en techo, con turbina centrífuga para la extracción conducida del aire caliente de condensación.

Centrifugal version CR-CF series

Self-contained compact roof-top units designed for small cold room refrigeration at positive and negative temperature, featuring a centrifugal fan for a ducted outlet of condenser's hot air.

Version centrifuge Série · CR-CF

Équipements compacts monoblock pour petites chambres frigorifiques de réfrigération et de congélation pour montage sur plafond, avec turbine centrifuge pour l'extraction de l'air chaud de condensation.

## OPCIONAL

- Cambio a alimentación 400 V-III-50 Hz. (*) + 5%
- Válvula de expansión (MCV-CF-1010 a 2026). + 120 €
- Micro-interruptor de puerta. + 50 €
- Compuerta antirretorno. + 25 €

## OPTIONAL

- Change to 400 V-III-50 Hzpower supply. (*) +5%
- Thermostatic expansion valve (MCV-CF-1010 to 2026). +120 €
- Door micro-switch. +50 €
- Back-fl ow damper in fan outlet. +25 €

## EN OPTION

- Changement à alimentation 400 V-III-50 Hz. (*) + 5%
- Valve d'expansion (MCV-CF-1010 a 2026). + 120 €
- Micro-interrupteur de porte. + 50 €
- Vanne anti-retour. + 25 €

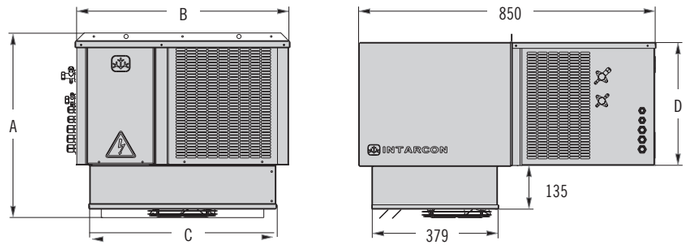


CALADO EN TECHO / ROOF FRAME / CALAGE SUR PLAFOND

| Dimensiones (mm) Dimensions Dimensiones | A | B | C | D | E | F | Embocadura turbina Turbina mouth Turbine bouche |
|---|---|---|---|---|---|---|---|
| serie 0 | 480 | 600 | 430 | 330 | 435 | 380 | **Ø 150** |
| serie 1 | 574 | 665 | 582 | 385 | 588 | 385 | **Ø 150** |
| serie 2 | 657 | 835 | 756 | 469 | 762 | 385 | **Ø 150** |

Tabla de características / Technical features / Tableau de caractéristiques

**50Hz, R404A** **OPCIONAL: 50Hz, R134a**

**Disponible R134a consultar precios**
**Available R134a consult prices**
**Disponible R134a consulter prix**

| Serie / Modelo | Compresor / Compressor / Compresseur CV | Tensión | Potencia frigorífica / Volumen de cámara a 35 ºC ambiente * / Cooling capacity (kW) / rated room size at 35 ºC ambient temperature / Puissance frigorifique / Volume de chambre à 35 ºC ambiant * -5 ºC W | -5 ºC m³ | 0 ºC W | 0 ºC m³ | 5 ºC W | 5 ºC m³ | 10 ºC W | 10 ºC m³ | Potencia absorb. nominal (kW) / Nominal power consump. (kW) / Puissance absorb. nominale (kW) | Intens. máxima absorb. (A) / Max absorb. current (A) / Intens. maximale absorb. (A) | Caudal evap. (m³/h) / Evaporator air fl ow (m³/h) / Débit d'évap (m³/h) | Caudal cond. (m³/h) / Condenser air flow (m³/h) / Débit cond. (m³/h) | P.e.d.* (mmca) | Peso (kg) / Weight (kg) / Poids (kg) | Nivel presión sonora dB(A)* / SPL HP dB((A)* / Niveau pression sonore dB(A)* | PVP (€) |
|---|---|---|---|---|---|---|---|---|---|---|---|---|---|---|---|---|---|---|
| MEDIA TEMPERATURA / AVERAGE TEMPERATURE / MOYENNE TEMPÉRATURE | | | | | | | | | | | | | | | | | | |
| MCR-CF-1014 | 1/2 | 230V - I | 916 | 6,3 | 1087 | 10 | 1275 | 16 | 1479 | 26 | 0,80 | 5,6 | 600 | 575 | 4,5 | 73 | 32 | **1.986** |
| MCR-CF-1016 | 5/8 | 230V - I | 1005 | 7,4 | 1194 | 12 | 1402 | 19 | 1628 | 30 | 0,87 | 6,0 | 600 | 575 | 4,5 | 82 | 34 | **2.149** |
| MCR-CF-1018 | 3/4 | 230V - I | 1161 | 9,3 | 1378 | 14 | 1579 | 22 | 1828 | 35 | 1,02 | 7,4 | 600 | 575 | 4,5 | 83 | 35 | **2.313** |
| MCR-CF-1024 | 1 | 230V - I | 1217 | 10 | 1478 | 16 | 1782 | 26 | 2062 | 41 | 1,18 | 9,0 | 600 | 575 | 4,5 | 83 | 35 | **2.587** |
| MCR-CF-2024 | 1 | 230V - I | 1625 | 14 | 2020 | 24 | 2402 | 37 | 2888 | 61 | 1,36 | 9,6 | 1150 | 1000 | 4,5 | 98 | 36 | **3.020** |
| MCR-CF-2026 | 1 1/4 | 230V - I * | 1849 | 18 | 2223 | 27 | 2646 | 42 | 3077 | 66 | 1,47 | 10,3 | 1150 | 1000 | 4,5 | 99 | 38 | **3.347** |
| MCR-CF-2034 | 1 1/2 | 230V - I * | 2080 | 21 | 2527 | 33 | 2987 | 50 | 3380 | 75 | 1,95 | 13,4 | 1150 | 1000 | 4,5 | 99 | 40 | **3.675** |
| | | | -25 ºC W | -25 ºC m³ | -20 ºC W | -20 ºC m³ | -15 ºC W | -15 ºC m³ | | | | | | | | | | |
| BAJA TEMPERATURA / LOW TEMPERATURE / BASSE TEMPÉRATURE | | | | | | | | | | | | | | | | | | |
| BCR-CF-1026 | 3/4 | 230V - I | 565 | 2,0 | 734 | 4,1 | 908 | 7,7 | | | 0,91 | 6,7 | 600 | 575 | 4,5 | 84 | 38 | **2.456** |
| BCR-CF-1034 | 1 1/4 | 230V - I | 699 | 3,2 | 876 | 5,8 | 1051 | 10 | | | 1,14 | 8,7 | 600 | 575 | 4,5 | 84 | 40 | **2.577** |
| BCR-CF-2034 | 1 1/4 | 230V - I | 840 | 3,8 | 1102 | 7,8 | 1366 | 14 | | | 1,19 | 9,2 | 1150 | 1000 | 4,5 | 135 | 41 | **3.005** |
| BCR-CF-2054 | 1 3/4 | 230V - I * | 1116 | 6,9 | 1443 | 13 | 1733 | 22 | | | 1,69 | 12,9 | 1150 | 1000 | 4,5 | 145 | 42 | **3.336** |
| BCR-CF-2074 | 2 1/2 | 230V - I * | 1425 | 11 | 1689 | 17 | 2088 | 30 | | | 2,01 | 17,3 | 1150 | 1000 | 4,5 | 145 | 43 | **3.733** |

*Las prestaciones nominales están referidas al funcionamiento con temperatura de cámara de 0ºC (MT) y -20ºC (BT), y temperatura exterior de 35ºC. Volumen de cámara estimado según condiciones de las bases de cálculo (pág. II).
* Presión estática disponible en conductos de expulsión.
* Nivel sonoro referido a nivel de presión acústica en dB(A), medido en campo abierto a 10 m de distancia de la fuente.
* Unidades disponibles en tensión 400V - III.

* Nominal technical features are related to 0ºC and -20ºC cold
room temperature and 35ºC ambient temperature. Cold room size
estimated according to calculation basis (page II).
Available static preassure in extraction ducts.
SPL: Sound pressure level shown in dB(A) at 10 metres distance
from the source in free fi eld.
Units available with 400V - III power supply.

* Les prestations nominales ont trait au fonctionnement avec température de chambre de 0ºC (MT) et -20ºC (BT), et température extérieure de 35ºC. Volume de chambre estimé selon les conditions des bases de calcul (pag. II).
* Pression statique disponible dans les conduits d'expulsion.
* Niveau sonore lié au niveau de pression acoustique en dB(A), mesuré à champ ouvert à 10 m de distance de la source.
* Unités disponibles en tension 400V - III.

**Conductos de extracción de aire**
Dimensiones recomendadas para conducto de descarga en chapa, PVC, o panel de lana de vidrio, de 20 m de longitud (cada codo a 90º equivale a 5 m de longitud). Para conductos flexibles o semirrígidos se recomienda utilizar una dimensión mayor.

- serie 0: Ø 150 mm.
- serie 1: < 20m Ø 150 mm / >20m Ø 200 mm
- serie 2: Ø 200 mm. o 150 x 200 mm.

**Exhaust duct**
Recommended size for 20 m long steel, PVC or fi berglass ducts (each elbow equals 5 m length). For fl exible or semi-fl exible duct

- serie 0: Ø 150 mm.
- serie 1: < 20m Ø 150 mm / >20m Ø 200 mm
- serie 2: Ø 200 mm. o 150 x 200 mm.

**Conduits d'extraction d'air**
Dimensions recommandées pour conduit de déchargement en tôle, PVC, ou panneau de laine de verre, de 20 m de long (chaque coude à 90º équivaut à 5 m de long). Pour les conduits flexibles ou semi-rigides, on recommande d'utiliser une dimension majeure.

- serie 0: Ø 150 mm.
- serie 1: < 20m Ø 150 mm / >20m Ø 200 mm
- serie 2: Ø 200 mm. o 150 x 200 mm.

## Esquema de instalación / Installation scheme / Exemple d'installation

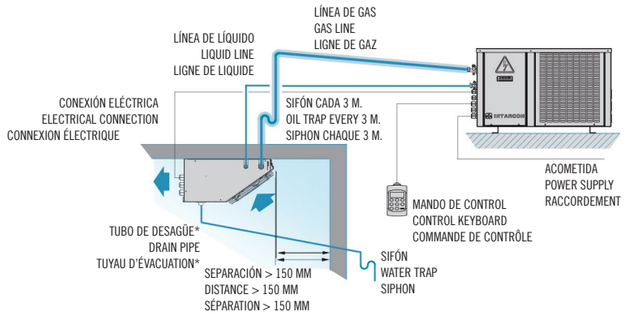


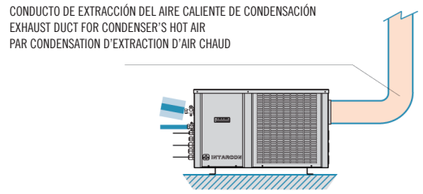


Distancia vertical máxima entre unidades de 15 m en caso de que la unidad condensadora esté situada a mayor altura que la unidad evaporadora, y de 6 m en caso contrario.
Pendiente mínima del tubo de desagüe del 20% para modelos de baja temperatura.

Maximum vertical distance between units of 15 metres in case the condensing unit is placed at a higher place than the evaporating unit, and of 6 metres otherwise. 20% minimum inclination of drain pipe in negative temperature series.
Distance verticale maximale entre unités de 15 m si l'unité de condensation est située plus haut que l'unité d'évaporation, et de 6 m en cas contraire.
Inclinaison minimale du tuyau d'évacuation de 20% pour les modèles de basse température.
.

**Interconexiones eléctricas**
Los equipos **intarsplit** incluyen de serie interconexiones eléctricas de 10 m de longitud.
**Electrical wiring**
intarsplit units include as standard 20 metres long electrical connections.
**Raccordements électriques**
Les équipements intarsplit incluent de série des raccordements électriques de 10 m de long.

| | | |
|---|---|---|
| Tensión / Power supply / Tension | 230V - I - 50Hz | 400V - III - 50Hz |
| Sondas / Probes / Sondes | 4 x 1 mm² | |
| Maniobra / Valve & fans / Manoeubre | 2 x 1 mm² + | 3 x 1 mm² |
| Desescarche / Defrosting / Dégivrage | 2 x 1,5 mm² + T | 3 x 1,5 mm² + T |
| Termostato / Keyboard / Thermostat | 2 x 1 mm² | |
| Interr. puerta* / Door switch* / Interrupteur de porte* | 2 x 1 mm² (+ 2 x 1 mm² en BT) | |
| Luz cámara * / Cold room lamp* / Lumière de chambre* | 2 x 1 mm² + T | |

* opcional no incluido
* optional not included
* en option non-inclus.



# intarsplit



- Diseño tropicalizado para temperatura ambiente de 45ºC.
- Válvula de expansión termostática
- Función de enfriamiento rápido.

- Tropicalised design for high ambient
- temperature up to 45ºC.
- Thermostatic expansion valve.
- Fast-freezing function.

- Design tropicalisé pour température ambiante de 45ºC.
- Valve d'expansion thermostatique.
- Fonction de refroidissement rapide.

DESCRIPCION
Equipos semicompactos para cámaras frigoríficas de pequeño y mediano tamaño, formados por una unidad condensadora horizontal o vertical y una unidad evaporadora de bajo perfil o de tipo cúbico.

DESCRIPTION
Split units for small and medium size cold rooms at positive and negative temperature, compossed by a condensing unit in horizontal or vertical construction and a slim-type or cubic-type evaporating unit.

DESCRIPTION
Équipements semi-compacts pour chambres frigorifiques de petite et moyennes tailles, formés par une unité de condensation horizontale ou verticale, et par une unité d'évaporation de profil bas ou de type cubique.

CARACTERÍSTICAS

- Refrigerante R404A.
- Compresor hermético alternativo (con aislamiento acústico en modelos trifásicos).
- Presostatos de alta y baja presión.
- Recipiente de líquido.
- Precarga de refrigerante hasta 15 metros de tubería.
- Expansión por válvula termostática.
- Desescarche por resistencia eléctrica.
- Bandeja de condensados en acero inoxidable.
- Conexiones de tipo Flare con válvulas de servicio.
- Interconexión eléctrica de 10 metros incluida (excepto serie 4000).
- Regulación electrónica multifunción con mando a distancia y control de condensación digital.

FEATURES

- R404A refrigerant.
- Hermetic reciprocoating compressor (with noise insulation in 3-phases models).
- High and low pressure switches.
- Liquid receiver.
- Refrigerant preload for 15 m piping.
- Thermostatic expansion valve.
- Electric heater defrosting.
- Stainless steel drain tray.
- Flare-type cooling connections with service valves. 10 metres electrical wiring included (except for 4000 series).
- Multifunctional electronic control with remote keyboard and digital regulation of condensing temperature.

CARACTÉRISTIQUES

- Réfrigérant R404A.
- Compresseur hermétique alternatif (avec isolement acoustique pour les modèles triphasés).
- Pressostats de haute et basse pression.
- Récipient à liquide.
- Pré-charge de réfrigérant jusqu'à 15 mètres de conduite.
- Expansion par valve thermostatique
- Dégivrage par résistance électrique.
- Plateau de condensés en acier inoxydable.
- Connexions de type Flare avec valves de service.
- Raccordement électrique de 10 mètres inclus (excepté série 4000).
- Réglage électronique multifonction avec commande à distance et contrôle de condensation digital

Serie · SH-NF
Equipo formado por una unidad condensadora axial y una unidad evaporadora de bajo perfil.
Serie · SH-QF
Equipo formado por una unidad condensadora axial y una unidad evaporadora de tipo cúbico.
Serie · SH-CF
Equipo formado por una unidad condensadora centrífuga y una unidad evaporadora de bajo perfil.
Serie · SH-CQF
Equipo formado por una unidad condensadora centrífuga y una unidad evaporadora de tipo cúbico.

Serie · SH-NF
Split units compossed by an axial condensing unit and a slim-type evaporating unit.
Serie · SH-QF
Split units compossed by an axial condensing unit and a cubic-type evaporating unit.
Serie · SH-CF
Split units compossed by a centrifugal condensing unit and a slim-type evaporating unit.
Serie · SH-CQF
Split units compossed by an centrifugal condensing unit and a cubic-type evaporating unit.

Série · SH-NF
Équipement formé par une unité de condensation axiale et une unité d'évaporation de profil bas.
Série · SH-QF
Équipement formé par une unité de condensation axiale et une unité d'évaporation de type cubique.
Série · SH-CF
Équipement formé par une unité de condensation centrifuge et une unité d'évaporation de profil bas.
Série · SH-CQF
Équipement formé par une unité de condensation centrifuge et une unité d'évaporation de type cubique

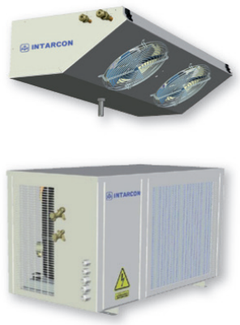

Versión horizontal Serie · SH-NF

Equipos semicompactos con condensadora horizontal y evaporador de bajo perfil, diseñados para la conservación de productos genéricos a temperatura positiva o negativa en pequeñas cámaras frigoríficas.

Horizontal version SH-NF series

Split units, featuring a horizontal condensing unit and a slim-type evaporating unit, designed for preservation of generic products in small cold rooms at positive and negative temperature.

Version horizontale Série · SH-NF

Équipements semi-compacts avec condensateur horizontal et évaporateur de profil bas, conçus pour la conservation de produits génériques à température positive ou négative dans des petites chambres frigorifiques.

OPCIONAL
- Cambio a alimentación 400 V-III-50 Hz. (*) + 5%
- Resistencia de cárter. + 60 €
- Control de condensación proporcional (en modelos de series 3000 y 4000). + 250 €
- Ventiladores electrónicos en el evaporador. + 6%

OPTIONAL
- Change to 400 V-III-50 Hz power supply. (*) +5%
- Crankcase heater. +60 €
- Proportional control of condensation temperature (in models 3000 and 4000). +250 €
- Electronic fans in the evaporating unit. +6%

EN OPTION
- Changement à alimentation 400 V-III-50 Hz. (*) + 5%
- Résistance de carter. + 60 €
- Contrôle de condensation proportionnel (pour les modèles de séries 3000 et 4000). + 250 €
- Ventilateurs électroniques dans l'évaporateur. + 6%

Dimensiones Evaporador
Dimensions Evaporating unit
Dimensions évaporateur

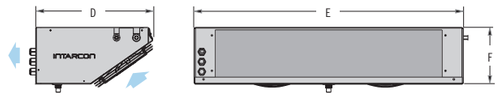


Dimensiones Condensador
Dimensions Condensing unit
Dimensions condensateur

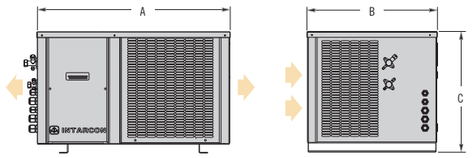


| Dimensiones (mm) Dimensions Dimensiones | A | B | C | D | E | F | Ventiladores evaporador Evaporating unit fans Ventilateurs évaporateur. | Embocadura turbina Turbina mouth Turbine bouche |
|---|---|---|---|---|---|---|---|---|
| serie 0 | 600 | 395 | 355 | 407 | 520 | 150 | 1x Ø 172 | Ø 150 |
| serie 1 | 665 | 435 | 416 | 418 | 600 | 200 | 1x Ø 200 | Ø 150 |
| serie 2 | 835 | 435 | 500 | 418 | 950 | 200 | 2x Ø 200 | Ø 150 |
| serie 3 | 925 | 580 | 515 | 492 | 1650 | 200 | 3x Ø 254 | 236 x 266 |
| serie 4 | 1000 | 615 | 585 | 492 | 1650 | 200 | 3x Ø 254 | 305 x 266 |





# intarsplit

**Disponible R134a consultar precios**
**Available R134a consult prices**
**Disponible R134a consulter prix**

Tabla de características / Technical features / Tableau de caractéristiques

**50Hz, R404A** **OPCIONAL: 50Hz, R134a**

| Serie / Modelo | Compresor / Compressor / Compresseur CV | Tensión | Potencia frigorífica / Volumen de cámara a 35 °C ambiente ˚ / Cooling capacity (kW) / rated room size at 35 °C ambient temperature / Puissance frigorifique / Volume de chambre à 35 °C ambiant ˚ -5 °C W | -5 °C m³ | 0 °C W | 0 °C m³ | 5 °C W | 5 °C m³ | 10 °C W | 10 °C m³ | Potencia absorb. nominal (kW) / Nominal power consump. (kW) / Puissance absorb. nominale (kW) | Intens. máxima absorb. (A) / Max absorb. current (A) / Intens. maximale absorb. (A) | Caudal evap. (m³/h) / Evaporator air fl ow (m³/h) / Débit d'évap (m³/h) | Caudal cond. (m³/h) / Condenser air flow (m³/h) / Débit cond. (m³/h) | Conexión frigorífica Liq - Gas / Liq - Gas cooling connection / Raccordements frigorifiques Liq - Gas | Peso (kg) / Weight (kg) / Poids (kg) | Nivel presión sonora dB(A)* / SPL HP dB((A)* / Niveau pression sonore dB(A)* | PVP (€) / PVP (€) / PVP (€) |
|---|---|---|---|---|---|---|---|---|---|---|---|---|---|---|---|---|---|---|
| MEDIA TEMPERATURA / AVERAGE TEMPERATURE / MOYENNE TEMPÉRATURE | | | | | | | | | | | | | | | | | | |
| MSH-NF-1014 | 1/2 | 230V - I | 893 | 6,3 | 1061 | 10 | 1262 | 16 | 1465 | 26 | 0,81 | 5,6 | 475 | 575 | 1/4"-1/2" | 44+16 | 32 | **2.300** |
| MSH-NF-1016 | 5/8 | 230V - I | 980 | 7,3 | 1166 | 12 | 1370 | 18 | 1593 | 30 | 0,87 | 6,0 | 475 | 575 | 1/4"-1/2" | 53+16 | 34 | **2.450** |
| MSH-NF-1018 | 3/4 | 230V - I | 1132 | 9,2 | 1345 | 14 | 1543 | 22 | 1828 | 35 | 1,03 | 7,4 | 475 | 575 | 1/4"-1/2" | 54+16 | 35 | **2.650** |
| MSH-NF-1024 | 1 | 230V - I | 1234 | 11 | 1457 | 16 | 1692 | 24 | 2062 | 41 | 1,04 | 9,0 | 475 | 575 | 1/4"-1/2" | 54+16 | 35 | **2.850** |
| MSH-NF-2024 | 1 | 230V - I | 1580 | 14 | 1942 | 23 | 2290 | 36 | 2803 | 60 | 1,30 | 9,6 | 950 | 1150 | 3/8"-5/8" | 65+24 | 36 | **3.180** |
| MSH-NF-2026 | 1 1/4 | 230V - I * | 1825 | 18 | 2144 | 26 | 2558 | 41 | 2983 | 64 | 1,40 | 10,3 | 950 | 1150 | 3/8"-5/8" | 66+24 | 38 | **3.330** |
| MSH-NF-2034 | 1 1/2 | 230V - I * | 1995 | 20 | 2434 | 31 | 2885 | 48 | 3303 | 73 | 1,87 | 13,4 | 950 | 1150 | 3/8"-5/8" | 66+24 | 40 | **3.480** |
| MSH-NF-3034 | 1 1/2 | 230V - I * | 2580 | 28 | 2980 | 40 | 3670 | 63 | 4370 | 100 | 1,72 | 13,8 | 1500 | 1500 | 3/8"-5/8" | 74+45 | 39 | **3.650** |
| MSH-NF-3038 | 1 3/4 | 400V - III | 2770 | 31 | 3360 | 47 | 4000 | 71 | 4720 | 110 | 1,59 | 6,1 | 1500 | 1500 | 3/8"-5/8" | 71+45 | 40 | **3.750** |
| MSH-NF-4048 | 2 | 400V - III | 3620 | 44 | 4390 | 66 | 5220 | 98 | 6170 | 155 | 2,69 | 12,9 | 1500 | 3500 | 3/8"-3/4" | 95+45 | 41 | **4.350** |
| MSH-NF-4054 | 2 1/4 | 400V - III | 4000 | 50 | 4830 | 74 | 5730 | 110 | 6760 | 170 | 2,89 | 13,4 | 1500 | 3500 | 3/8"-3/4" | 96+45 | 41 | **4.650** |
| | | | -25 °C W | -25 °C m³ | -20 °C W | -20 °C m³ | -15 °C W | -15 °C m³ | | | | | | | | | | |
| BAJA TEMPERATURA / LOW TEMPERATURE / BASSE TEMPÉRATURE | | | | | | | | | | | | | | | | | | |
| BSH-NF-1026 | 3/4 | 230V - I | 545 | 2,1 | 712 | 4,2 | 856 | 7,3 | 0,91 | 6,7 | 550 | 575 | 1/4"-1/2" | 55+16 | 38 | **2.240** | | |
| BSH-NF-1034 | 1 1/4 | 230V - I | 651 | 3,0 | 849 | 5,9 | 1021 | 10 | 1,14 | 8,7 | 550 | 575 | 1/4"-1/2" | 56+16 | 40 | **2.495** | | |
| BSH-NF-2034 | 1 1/4 | 230V - I | 815 | 4,0 | 1070 | 8,0 | 1310 | 14 | 1,28 | 9,2 | 1050 | 1000 | 3/8"-5/8" | 66+24 | 41 | **2.740** | | |
| BSH-NF-2054 | 1 3/4 | 230V - I * | 1031 | 6,4 | 1390 | 13 | 1705 | 22 | 1,78 | 12,9 | 1050 | 1000 | 3/8"-5/8" | 79+24 | 42 | **3.120** | | |
| BSH-NF-2074 | 2 1/2 | 230V - I * | 1315 | 10 | 1657 | 17 | 1985 | 29 | 2,12 | 17,3 | 1050 | 1000 | 3/8"-5/8" | 79+24 | 43 | **3.640** | | |
| BSH-NF-3074 | 2 1/2 | 230V - I * | 1725 | 15 | 2130 | 25 | 2580 | 41 | 2,08 | 17,7 | 2325 | 1500 | 3/8"-5/8" | 87+45 | 43 | **3.790** | | |
| BSH-NF-3086 | 3 | 400V - III | 1970 | 19 | 2520 | 32 | 2980 | 52 | 2,04 | 8,0 | 2325 | 1500 | 3/8"-5/8" | 87+45 | 40 | **3.945** | | |
| BSH-NF-3096 | 3 1/2 | 400V - III | 2200 | 23 | 2720 | 37 | 3330 | 62 | 2,35 | 8,8 | 2325 | 1500 | 3/8"-3/4" | 85+45 | 50 | **4.045** | | |
| BSH-NF-4108 | 4 1/4 | 400V - III | 2795 | 34 | 3580 | 55 | 4430 | 94 | 3,41 | 15,2 | 2325 | 3500 | 3/8"-7/8" | 107+45 | 51 | **5.360** | | |
| BSH-NF-4136 | 5 | 400V - III | 3220 | 42 | 4060 | 67 | 4980 | 110 | 4,76 | 18,0 | 2325 | 3500 | 3/8"-7/8" | 107+45 | 46 | **5.990** | | |

*Las prestaciones nominales están referidas al funcionamiento con temperatura de cámara de 0ºC (MT) y -20ºC (BT), y temperatura exterior de 35ºC. Volumen de cámara estimado según condiciones de las bases de cálculo (pág. II).
* Nivel sonoro referido a nivel de presión acústica en dB(A), medido en campo abierto a 10 m de distancia de la fuente.
* Unidades disponibles en tensión 400V - III.

* Nominal technical features are related to 0ºC and -20ºC cold room temperature and 35ºC ambient temperature. Cold room size estimated according to calculation basis (page II).
SPL: Sound pressure level shown in dB(A) at 10 metres distance from the source in free fi eld.
Units available with 400V - III power supply.

* Les prestations nominales ont trait au fonctionnement avec température de chambre de 0ºC (MT) et -20ºC (BT), et température extérieure de 35ºC. Volume de chambre estimé selon les conditions des bases de calcul (pag. II).
* Niveau sonore lié au niveau de pression acoustique en dB(A), mesuré à champ ouvert à 10 m de distance de la source.

# intarsplit *centrífugo*

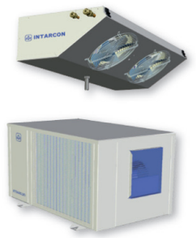

Versión centrífuga Serie · SH-CF

Equipos semicompactos con condensadora horizontal de condensación centrífuga y evaporadora de bajo perfil, diseñados para la conservación de productos genéricos a temperatura positiva o negativa en pequeñas cámaras frigoríficas.
Las motocondensadoras centrífugas están diseñadas para su instalación en locales interiores con conexión a un conducto de expulsión de aire.

Centrifugal version SH-CF series

Split units, featuring a centrifugal condensing unit and a slim-type evaporating unit, designed for preservation of generic products in small cold rooms at positive and negative temperature.
The centrifugal condensing units are designed to be installed indoors with a duct to extract the condenser's hot air..

Version centrifuge Série · SH-CF

Équipements semi-compacts avec condensateur horizontal de condensation centrifuge et évaporateur de profil bas, conçus pour la conservation de produits génériques à température positive ou négative dans de petites chambres frigorifiques.
Les moto-condensateurs centrifuges sont conçus pour être installés dans des locaux intérieurs avec un raccordement à un conduit d'expulsion d'air.

OPCIONAL

| | |
|---|---|
| • Cambio a alimentación 400 V-III-50 Hz. (*) | + 5% |
| • Resistencia de cárter. | + 60 € |
| • Ventiladores electrónicos en el evaporador. | + 6% |
| • Control de condensación proporcional (mod. serie 4) | + 400 € |

OPTIONAL

| | |
|---|---|
| • Change to 400 V-III-50 Hz power supply. (*) | +5 % |
| • Crankcase heater. | +60 € |
| • Electronic fans in the evaporating unit. | +6 % |
| • Proportional control of condensation (mod. series 4) | + 400 € |

EN OPTION

| | |
|---|---|
| • Changement à alimentation 400 V-III-50 Hz. (*) | + 5% |
| • Résistance de carter. | + 60 € |
| • Ventilateurs électroniques dans l'évaporateur. | + 6% |
| • Commande proportionnelle de condensation (mod. de série 4) | + 400 € |

Dimensiones Evaporador
Dimensions Evaporating unit
Dimensions évaporateur

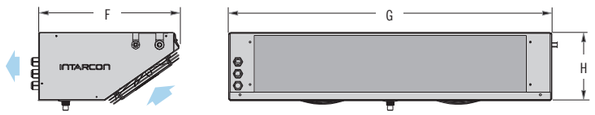


Dimensiones Condensador
Dimensions Condensing unit
Dimensions condensateur

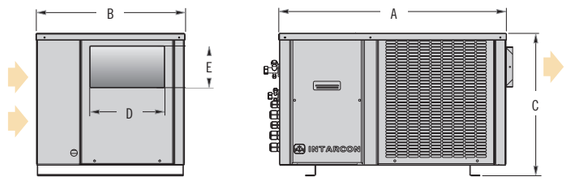


| Dimensiones (mm) Dimensions Dimensiones | A | B | C | D | E | F | G | H | Ventiladores evaporador Evaporating unit fans Ventilateurs évaporateur. |
|---|---|---|---|---|---|---|---|---|---|
| serie 1 | 665 | 435 | 416 | 215 | 118 | 418 | 600 | 200 | 1x Ø 200 |
| serie 2 | 835 | 435 | 500 | 215 | 126 | 418 | 950 | 200 | 2x Ø 200 |
| serie 3 | 925 | 580 | 515 | 236 | 266 | 492 | 1650 | 200 | 3x Ø 250 |
| serie 4 | 1000 | 615 | 585 | 305 | 266 | 492 | 1650 | 200 | 3x Ø 250 |





Tabla de características / Technical features / Tableau de caractéristiques

**50Hz, R404A** **OPCIONAL: 50Hz, R134a**

**Disponible R134a consultar precios**
**Available R134a consult prices**
**Disponible R134a consulter prix**

| Serie / Modelo | Compresor / Compressor / Compresseur CV | Tensión | Potencia frigorífica / Volumen de cámara a 35 ºC ambiente * / Cooling capacity (kW) / rated room size at 35 ºC ambient temperature / Puissance frigorifique / Volume de chambre à 35 ºC ambiant * -5 ºC W | -5 ºC m³ | 0 ºC W | 0 ºC m³ | 5 ºC W | 5 ºC m³ | 10 ºC W | 10 ºC m³ | Potencia absorb. nominal (kW) / Nominal power consump. (kW) / Puissance absorb. nominale (kW) | Intens. máxima absorb. (A) / Max absorb. current (A) / Intens. maximale absorb. (A) | Caudal evap. (m³/h) / Evaporator air fl ow(m³/h) / Débit d'évap (m³/h) | Caudal cond. (m³/h) / Condenser air flow (m³/h) / Débit cond. (m³/h) | P.e.d.* (mmca) / P.e.d.* (mmca) / P.e.d.* (mmca) | Conexión frigorífica Liq - Gas / Liq - Gas cooling connection / Raccordements frigorifiques Liq - Gas | Peso (kg) / Weight (kg) / Poids (kg) | Nivel presión sonora dB(A)* / SPL HP dB((A)* / Niveau pression sonore dB(A)* | PVP (€) / PVP (€) / PVP (€) |
|---|---|---|---|---|---|---|---|---|---|---|---|---|---|---|---|---|---|---|---|
| MEDIA TEMPERATURA / AVERAGE TEMPERATURE / MOYENNE TEMPÉRATURE | | | | | | | | | | | | | | | | | | | |
| MSH-CF-1014 | 1/2 | 230V - I | 893 | 6,3 | 1061 | 10 | 1262 | 16 | 1465 | 26 | 0,77 | 5,6 | 475 | 575 | 12 | 1/4"-1/2" | 44+16 | 32 | **2.547** |
| MSH-CF-1016 | 5/8 | 230V - I | 980 | 7,3 | 1166 | 12 | 1370 | 18 | 1593 | 30 | 0,83 | 6,0 | 475 | 575 | 12 | 1/4"-1/2" | 53+16 | 34 | **2.707** |
| MSH-CF-1018 | 3/4 | 230V - I | 1132 | 9,2 | 1345 | 14 | 1543 | 22 | 1828 | 35 | 0,99 | 7,4 | 475 | 575 | 12 | 1/4"-1/2" | 54+16 | 35 | **2.919** |
| MSH-CF-1024 | 1 | 230V - I | 1234 | 11 | 1457 | 16 | 1692 | 24 | 2062 | 41 | 1,15 | 9,0 | 475 | 575 | 12 | 1/4"-1/2" | 54+16 | 35 | **3.163** |
| MSH-CF-2024 | 1 | 230V - I | 1580 | 14 | 1942 | 23 | 2290 | 36 | 2803 | 60 | 1,28 | 9,6 | 950 | 1150 | 6,5 | 3/8"-5/8" | 65+24 | 36 | **3.515** |
| MSH-CF-2026 | 1 1/4 | 230V - I * | 1825 | 18 | 2144 | 26 | 2558 | 41 | 2983 | 64 | 1,39 | 10,3 | 950 | 1150 | 6,5 | 3/8"-5/8" | 66+24 | 38 | **3.707** |
| MSH-CF-2034 | 1 1/2 | 230V - I * | 1995 | 20 | 2434 | 31 | 2885 | 48 | 3303 | 73 | 1,86 | 13,4 | 950 | 1150 | 6,5 | 3/8"-5/8" | 66+24 | 40 | **3.867** |
| MSH-CF-3034 | 1 1/2 | 230V - I * | 2580 | 28 | 2980 | 40 | 3670 | 63 | 4370 | 100 | 1,78 | 13,8 | 2325 | 1500 | 14 | 3/8"-5/8" | 74+45 | 39 | **4.048** |
| MSH-CF-3038 | 1 3/4 | 400V - III | 2770 | 31 | 3360 | 47 | 4000 | 71 | 4720 | 110 | 1,65 | 6,1 | 2325 | 1500 | 14 | 3/8"-5/8" | 71+45 | 40 | **4.156** |
| MSH-CF-4048 | 2 | 400V - III | 3620 | 44 | 4390 | 66 | 5220 | 98 | 6170 | 155 | 2,89 | 12,9 | 2325 | 3500 | 10 | 3/8"-3/4" | 95+45 | 41 | **4.814** |
| MSH-CF-4054 | 2 1/4 | 400V - III | 4000 | 50 | 4830 | 74 | 5730 | 110 | 6760 | 170 | 3,09 | 13,4 | 2325 | 3500 | 10 | 3/8"-3/4" | 96+45 | 41 | **5.125** |
| | | | -25 ºC W | -25 ºC m³ | -20 ºC W | -20 ºC m³ | -15 ºC W | -15 ºC m³ | | | | | | | | | | | |
| BAJA TEMPERATURA / LOW TEMPERATURE / BASSE TEMPÉRATURE | | | | | | | | | | | | | | | | | | | |
| BSH-CF-1026 | 3/4 | 230V - I | 545 | 2,1 | 712 | 4,2 | 856 | 7,3 | | | 0,88 | 6,7 | 550 | 575 | 12 | 1/4"-1/2" | 55+16 | 38 | **2.408** |
| BSH-CF-1034 | 1 1/4 | 230V - I | 651 | 3,0 | 849 | 5,9 | 1021 | 10 | | | 1,11 | 8,7 | 550 | 575 | 12 | 1/4"-1/2" | 56+16 | 40 | **2.677** |
| BSH-CF-2034 | 1 1/4 | 230V - I | 815 | 4,0 | 1070 | 8,0 | 1310 | 14 | | | 1,27 | 9,2 | 1050 | 1000 | 6,5 | 3/8"-5/8" | 66+24 | 41 | **2.930** |
| BSH-CF-2054 | 1 3/4 | 230V - I * | 1031 | 6,4 | 1390 | 13 | 1705 | 22 | | | 1,77 | 12,9 | 1050 | 1000 | 6,5 | 3/8"-5/8" | 79+24 | 42 | **3.355** |
| BSH-CF-2074 | 2 1/2 | 230V - I * | 1315 | 10 | 1657 | 17 | 1985 | 29 | | | 2,10 | 17,3 | 1050 | 1000 | 6,5 | 3/8"-5/8" | 79+24 | 43 | **3.898** |
| BSH-CF-3074 | 2 1/2 | 230V - I * | 1725 | 15 | 2130 | 25 | 2580 | 41 | | | 2,15 | 17,7 | 2325 | 1500 | 14 | 3/8"-5/8" | 87+45 | 43 | **4.095** |
| BSH-CF-3086 | 3 | 400V - III | 1970 | 19 | 2520 | 32 | 2980 | 52 | | | 2,11 | 8,0 | 2325 | 1500 | 14 | 3/8"-5/8" | 87+45 | 40 | **4.250** |
| BSH-CF-3096 | 3 1/2 | 400V - III | 2200 | 23 | 2720 | 37 | 3330 | 62 | | | 2,42 | 8,8 | 2325 | 1500 | 14 | 3/8"-3/4" | 85+45 | 50 | **4.565** |
| BSH-CF-4108 | 4 1/4 | 400V - III | 2795 | 34 | 3580 | 55 | 4430 | 94 | | | 3,37 | 15,2 | 2325 | 3500 | 10,0 | 3/8"-7/8" | 107+45 | 51 | **5.860** |
| BSH-CF-4136 | 5 | 400V - III | 3220 | 42 | 4060 | 67 | 4980 | 110 | | | 4,33 | 18,0 | 2325 | 3500 | 10,0 | 3/8"-7/8" | 107+45 | 47 | **6.522** |

*Las prestaciones nominales están referidas al funcionamiento con temperatura de cámara de 0ºC (MT) y -20ºC (BT), y temperatura exterior de 35ºC. Volumen de cámara estimado según condiciones de las bases de cálculo (pág. II).
* Presión estática disponible en conductos de expulsión.
* Nivel sonoro referido a nivel de presión acústica en dB(A), medido en campo abierto a 10 m de distancia de la fuente.
* Unidades disponibles en tensión 400V - III.

* Nominal technical features are related to 0ºC and -20ºC cold room temperature and 35ºC ambient temperature. Cold room size estimated according to calculation basis (page II).
Available static preassure in extraction ducts.
SPL: Sound pressure level shown in dB(A) at 10 metres distance from the source in free fi eld.
Units available with 400V - III power supply.

* Les prestations nominales ont trait au fonctionnement avec température de chambre de 0ºC (MT) et -20ºC (BT), et température extérieure de 35ºC. Volume de chambre estimé selon les conditions des bases de calcul (pag. II).
* Pression statique disponible dans les conduits d'expulsion.
* Niveau sonore lié au niveau de pression acoustique en dB(A), mesuré à champ ouvert à 10 m de distance de la source. * Unités disponibles en tension 400V - III.

**Conductos de extracción de aire**
Dimensiones recomendadas para conducto de descarga en chapa, PVC, o panel de lana de vidrio, de 20 m de longitud (cada codo a 90º equivale a 5 m de longitud).

- serie 0: Ø 150 mm.
- serie 1: Ø 150 mm.
- serie 2: Ø 200 mm.
- serie 3: 250 o 200 x 300 mm.
- serie 4: 400 o 300 x 400 mm.

Para conductos flexibles o semirrígidos se recomienda utilizar una dimensión mayor.

**Exhaust duct**
Recommended size for 20 m long steel, PVC or fi berglass ducts (each elbow equals 5 m length). For fl exible or semi-fl exible duct use a larger size..

- serie 0: Ø 150 mm.
- serie 1: Ø 150 mm.
- serie 2: Ø 200 mm.
- serie 3: 250 o 200 x 300 mm.
- serie 4: 400 o 300 x 400 mm.

For flexible or rigid pipes we recommend using a larger dimension.

**Conduits d'extraction d'air**
Dimensions recommandées pour conduit de déchargement en tôle, PVC, ou panneau de laine de verre, de 20 m de long (chaque coude à 90º équivaut à 5 m de long).

- serie 0: Ø 150 mm.
- serie 1: Ø 150 mm.
- serie 2: Ø 200 mm.
- serie 3: 250 o 200 x 300 mm.
- serie 4: 400 o 300 x 400 mm.

Pour les conduits flexibles ou semi-rigides, on recommande l'utilisation d'une dimension majeure.

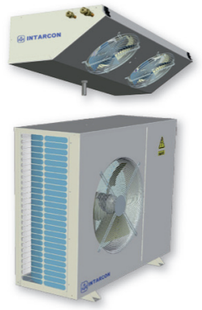


SERIE SF-NF
Equipos semicompactos con motocondensadora silenciosa y evaporador de bajo perfil, diseñados para la conservación de productos genéricos a temperatura positiva y negativa en cámaras frigoríficas de pequeño y mediano tamaño.
Especialmente diseñados para instalación en intemperie, con reducidos niveles de emisión de ruido gracias a su diseño insonorizado y a su batería tropicalizada.

SF-NF SERIES
Split units, featuring a low noise condensing unit and a slim-type evaporating unit, designed for preservation of generic products in small and medium size cold rooms at positive and negative temperature.
The condensing units are specifi cally designed for outdoor installation, with tropicalized coils and low noise level thanks to their acoustic insulated design.

SÉRIE SF-NF
Équipements semi-compacts avec moto-condensateur silencieux et évaporateur de profil bas, conçus pour la conservation de produits génériques à température positive ou négative dans des chambres frigorifiques de petite et moyenne tailles.
Spécialement conçus pour installation en plein air, avec des niveaux réduits d'émission de bruit grâce à leur conception insonorisée et à leur batterie tropicalisée.

OPCIONAL

| | |
|---|---|
| • Control de condensación proporcional por variación de velocidad. | + 250 € |
| • Cambio a alimentación 400 V-III-50 Hz. (*) | + 5% |
| • Rejilla exterior de protección de la batería. | + 90 € |
| • Ventiladores electrónicos en el evaporador. | + 5% |

OPTIONAL

| | |
|---|---|
| • Proportional control of condensation temperature by fan speed variator. | +250 € |
| • Change to 400 V-III-50 Hz power supply. (*) | +5 % |
| • Coil protection grille. | +90 € |
| • Electronic fans in the evaporating unit. | +5 % |

EN OPTION

| | |
|---|---|
| • Contrôle de condensation proportionnel par variation de vitesse. | + 250 € |
| • Changement à alimentation 400 V-III-50 Hz. (*) | + 5% |
| • Grille extérieure de protection de la batterie. | + 90 € |
| • Ventilateurs électroniques dans l'évaporateur. | + 5% |

Dimensiones Evaporador
Dimensions Evaporating unit
Dimensions évaporateur

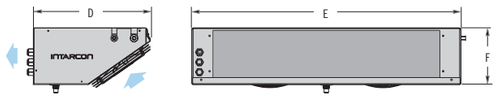


Dimensiones Condensador
Dimensions Condensing unit
Dimensions condensateur

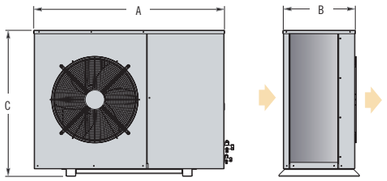


Tabla de características / Technical features / Tableau de caractéristiques

**50Hz, R404A** **OPCIONAL: 50Hz, R134a**

**Disponible R134a consultar precios**
**Available R134a consult prices**
**Disponible R134a consulter prix**

| Serie / Modelo | Compresor / Compressor / Compresseur CV | Tensión | Potencia frigorífica / Volumen de cámara a 35 °C ambiente * / Cooling capacity (kW) / rated room size at 35 °C ambient temperature * / Puissance frigorifique / Volume de chambre à 35 °C ambiant * -5 °C W | -5 °C m³ | 0 °C W | 0 °C m³ | 5 °C W | 5 °C m³ | 10 °C W | 10 °C m³ | Potencia absorb. nominal (kW) / Nominal power consump. (kW) / Puissance absorb. nominale (kW) | Intens. máxima absorb. (A) / Max absorb. current (A) / Intens. maximale absorb. (A) | Caudal evap. (m³/h) / Evaporator air fl ow (m³/h) / Débit d'évap (m³/h) | Caudal cond. (m³/h) / Condenser air flow (m³/h) / Débit cond. (m³/h) | Conexión frigorífica Liq - Gas / Liq - Gas cooling connection / Raccordements frigorifiques Liq - Gas | Peso (kg) / Weight (kg) / Poids (kg) | Nivel presión sonora dB(A)* / SPL HP dB((A)* / Niveau pression sonore dB(A)* | PVP (€) |
|---|---|---|---|---|---|---|---|---|---|---|---|---|---|---|---|---|---|---|
| MEDIA TEMPERATURA / AVERAGE TEMPERATURE / MOYENNE TEMPÉRATURE | | | | | | | | | | | | | | | | | | |
| MSF-NF-1014 | 1/2 | 230V - I | 1020 | 8 | 1245 | 12 | 1490 | 20 | 1765 | 34 | 0,78 | 5,4 | 475 | 1700 | 1/4"-1/2" | 59+16 | 20 | **2.509** |
| MSF-NF-1016 | 5/8 | 230V - I | 1130 | 10 | 1380 | 15 | 1640 | 24 | 1940 | 40 | 0,83 | 5,8 | 475 | 1700 | 1/4"-1/2" | 67+16 | 23 | **2.734** |
| MSF-NF-1018 | 3/4 | 230V - I | 1315 | 12 | 1590 | 19 | 1880 | 28 | 2220 | 45 | 0,97 | 7,1 | 475 | 1700 | 1/4"-1/2" | 68+16 | 24 | **3.040** |
| MSF-NF-2024 | 1 | 230V - I | 1535 | 14 | 1890 | 22 | 2260 | 35 | 2700 | 57 | 1,28 | 9,1 | 950 | 1700 | 3/8"-5/8" | 82+24 | 24 | **3.417** |
| MSF-NF-2026 | 1 1/4 | 230V - I * | 1690 | 16 | 2070 | 25 | 2475 | 39 | 2950 | 64 | 1,47 | 9,8 | 950 | 1700 | 3/8"-5/8" | 83+24 | 27 | **3.570** |
| MSF-NF-2034 | 1 1/2 | 230V - I * | 2070 | 21 | 2500 | 33 | 2965 | 50 | 3500 | 79 | 1,87 | 12,9 | 950 | 1700 | 3/8"-5/8" | 83+24 | 29 | **3.784** |
| MSF-NF-3038 | 1 3/4 | 400V - III | 2675 | 29 | 3320 | 46 | 3990 | 71 | 4760 | 112 | 1,96 | 6,3 | 1500 | 3200 | 3/8"-5/8" | 82+45 | 30 | **4.121** |
| MSF-NF-4048 | 2 | 400V - III | 3300 | 39 | 4140 | 62 | 4950 | 92 | 5880 | 145 | 2,41 | 7,8 | 1500 | 3700 | 3/8"-3/4" | 84+45 | 30 | **4.478** |
| MSF-NF-4054 | 2 1/4 | 400V - III | 3760 | 47 | 4560 | 70 | 5440 | 105 | 6450 | 160 | 2,62 | 8,3 | 1500 | 3700 | 3/8"-3/4" | 85+45 | 30 | **4.682** |
| | | | -25 °C W | -25 °C m³ | -20 °C W | -20 °C m³ | -15 °C W | -15 °C m³ | | | | | | | | | | |
| BAJA TEMPERATURA / LOW TEMPERATURE / BASSE TEMPÉRATURE | | | | | | | | | | | | | | | | | | |
| BSF-NF-1026 | 3/4 | 230V - I | 690 | 3,2 | 940 | 7,0 | 1180 | 13 | 0,88 | 6,5 | 550 | 1700 | 1/4"-1/2" | 67+16 | 27 | **2.861** |
| BSF-NF-2034 | 1 1/4 | 230V - I | 805 | 3,9 | 1075 | 8,1 | 1330 | 15 | 1,22 | 8,7 | 1050 | 1700 | 3/8"-5/8" | 83+16 | 30 | **3.035** |
| BSF-NF-2054 | 1 3/4 | 230V - I * | 1060 | 6,8 | 1400 | 13 | 1720 | 23 | 1,73 | 12,4 | 1050 | 1700 | 3/8"-5/8" | 93+24 | 32 | **3.545** |
| BSF-NF-2074 | 2 1/2 | 230V - I * | 1460 | 12 | 1800 | 20 | 2130 | 32 | 2,00 | 16,8 | 1050 | 1700 | 3/8"-5/8" | 93+24 | 33 | **3.733** |
| BSF-NF-3074 | 2 1/2 | 230V - I * | 1725 | 15 | 2130 | 25 | 2580 | 41 | 2,08 | 17,7 | 2325 | 1700 | 3/8"-5/8" | 93+45 | 33 | **4.004** |
| BSF-NF-3086 | 3 | 400V - III | 1790 | 16 | 2500 | 32 | 2980 | 52 | 2,39 | 8,2 | 2325 | 3200 | 3/8"-5/8" | 84+45 | 27 | **4.463** |
| BSF-NF-4096 | 3 1/2 | 400V - III | 1980 | 19 | 2810 | 39 | 3540 | 68 | 2,70 | 9,1 | 2325 | 3700 | 3/8"-3/4" | 97+45 | 40 | **5.314** |
| BSF-NF-4108 | 4 1/4 | 400V - III | 2540 | 29 | 3310 | 50 | 3910 | 78 | 3,05 | 10,1 | 2325 | 3700 | 3/8"-7/8" | 97+45 | 38 | **5.753** |
| BSF-NF-4136 | 5 | 400V - III | 2960 | 37 | 3790 | 61 | 4690 | 100 | 3,97 | 13,1 | 2325 | 3700 | 3/8"-7/8" | 100+45 | 34 | **6.207** |

*Las prestaciones nominales están referidas al funcionamiento con temperatura de cámara de 0ºC (MT) y -20ºC (BT), y temperatura exterior de 35ºC. Volumen de cámara estimado según condiciones de las bases de cálculo (pág. II).
* Nivel sonoro referido a nivel de presión acústica en dB(A), medido en campo abierto a 10 m de distancia de la fuente.
* Unidades disponibles en tensión 400V - III.

* Nominal technical features are related to 0ºC and -20ºC cold room temperature and 35ºC ambient temperature. Cold room size estimated according to calculation basis (page II).
SPL: Sound pressure level shown in dB(A) at 10 metres distance from the source in free fi eld.
Units available with 400V - III power supply.

* Les prestations nominales ont trait au fonctionnement avec température de chambre de 0ºC (MT) et -20ºC (BT), et température extérieure de 35ºC. Volume de chambre estimé selon les conditions des bases de calcul (pag. II).
* Niveau sonore lié au niveau de pression acoustique en dB(A), mesuré à champ ouvert à 10 m de distance de la source.

| Dimensiones (mm) Dimensions Dimensiones | A | B | C | D | E | F | Ventiladores evaporador Evaporating unit fans Ventilateurs évaporateur. |
|---|---|---|---|---|---|---|---|
| serie 0 | 670 | 305 | 440 | 407 | 520 | 150 | 1x Ø 172 |
| serie 1 | 1030 | 373 | 577 | 418 | 600 | 200 | 1x Ø 200 |
| serie 2 | 1030 | 373 | 577 | 418 | 950 | 200 | 2x Ø 200 |
| serie 3 | 1030 | 373 | 577 | 492 | 1650 | 200 | 3x Ø 250 |
| serie 4 | 1080 | 416 | 827 | 492 | 1650 | 200 | 3x Ø 250 |

Sigilus

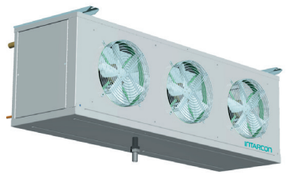

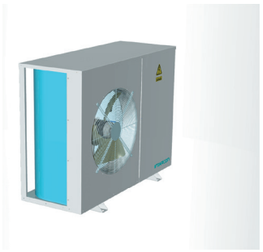

Serie · SF-QF

Equipos semicompactos con motocondensadora silenciosa y evaporador de tipo cúbico, diseñados para la conservación de productos genéricos a temperatura positiva y negativa en cámaras frigoríficas de mediano tamaño.
Especialmente diseñados para instalación en intemperie, con reducidos niveles de emisión de ruido gracias a su diseño insonorizado y a su batería tropicalizada.

SF-QF Series

Split units, featuring a low noise condensing unit and a cubic-type evaporating unit, designed for preservation of generic products in medium size cold rooms at positive and negative temperature.
The condensing units are specifi cally designed for outdoor installation, with tropicalized coils and low noise level thanks to their acoustic insulated design.

Série · SF-QF

Équipements semi-compacts avec moto-condensateur silencieux et évaporateur de type cubique, conçus pour la conservation de produits génériques à température positive ou négative dans des chambres frigorifiques de taille moyenne.
Spécialement conçus pour installation en plein air, avec des niveaux réduits d'émission de bruit grâce à leur conception insonorisée et à leur batterie tropicalisée.

OPCIONALES

| | |
|---|---|
| • Cambio a alimentación 400 V-III-50 Hz. (*) | + 5% |
| • Rejilla exterior de protección de la batería. | + 90 € |
| • Ventiladores electrónicos en el evaporador. | + 5% |

OPTIONAL

| | |
|---|---|
| • Change to 400 V-III-50 Hz power supply. (*) | +5 % |
| • Coil protection grille. | +90 € |
| • Electronic fans in the evaporating unit. | +5 % |

EN OPTION

| | |
|---|---|
| • Changement à alimentation 400 V-III-50 Hz. (*) | + 5% |
| • Grille extérieure de protection de la batterie. | + 90 € |
| • Ventilateurs électroniques dans l'évaporateur. | + 5% |

Dimensiones Evaporador
Dimensions Evaporating unit
Dimensions évaporateur

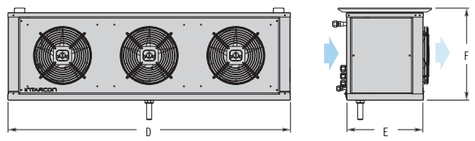


Dimensiones Condensador
Dimensions Condensing unit
Dimensions condensateur

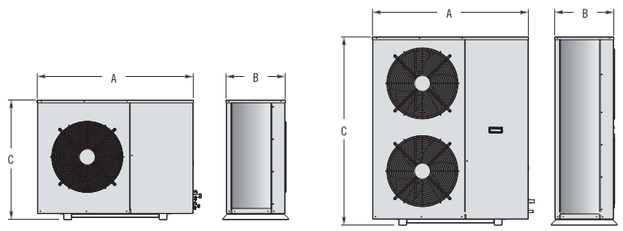


Tabla de características / Technical features / Tableau de caractéristiques

**50Hz, R404A** **OPCIONAL: 50Hz, R134a**

**Disponible R134a consultar precios**
**Available R134a consult prices**
**Disponible R134a consulter prix**

| Serie / Modelo | Compresor / Compressor / Compresseur CV | Tensión | Potencia frigorífica / Volumen de cámara a 35 °C ambiente * / Cooling capacity (kW) / rated room size at 35 °C ambient temperature / Puissance frigorifique / Volume de chambre à 35 °C ambiant * -5 °C W | -5 °C m³ | 0 °C W | 0 °C m³ | 5 °C W | 5 °C m³ | 10 °C W | 10 °C m³ | Potencia absorb. nominal (kW) / Nominal power consump. (kW) / Puissance absorb. nominale (kW) | Intens. máxima absorb. (A) / Max absorb. current (A) / Intens. maximale absorb. (A) | Caudal evap. (m³/h) / Evaporator air fl ow (m³/h) / Débit d'évap (m³/h) | Caudal cond. (m³/h) / Condenser air flow (m³/h) / Débit cond. (m³/h) | Conexión frigorífica Liq - Gas / Liq - Gas cooling connection / Raccordements frigorifiques Liq - Gas | Peso (kg) / Weight (kg) / Poids (kg) | Nivel presión sonora dB(A)* / SPL HP dB((A)* / Niveau pression sonore dB(A)* | PVP (€) / PVP (€) / PVP (€) |
|---|---|---|---|---|---|---|---|---|---|---|---|---|---|---|---|---|---|---|
| MEDIA TEMPERATURA / AVERAGE TEMPERATURE / MOYENNE TEMPÉRATURE | | | | | | | | | | | | | | | | | | |
| MSF-QF-10038 | 1 3/4 | 400V - III | 3119 | 31 | 3833 | 48 | 4599 | 75 | 5460 | 120 | 1,84 | 7,4 | 2000 | 3200 | 3/8"-5/8" | 82+43 | 30 | **4.817** |
| MSF-QF-20048 | 2 | 400V - III | 3801 | 43 | 4641 | 63 | 5544 | 95 | 6542 | 150 | 2,31 | 8,8 | 2000 | 3700 | 3/8"-3/4" | 84+43 | 30 | **5.212** |
| MSF-QF-20054 | 2 1/4 | 400V - III | 4179 | 48 | 5093 | 72 | 6069 | 110 | 7130 | 170 | 2,49 | 9,4 | 2000 | 3700 | 3/8"-3/4" | 85+43 | 30 | **5.437** |
| MSF-QF-21060 | 3 | 400V - III | 4851 | 61 | 5891 | 89 | 6998 | 130 | 8190 | 200 | 2,97 | 10,4 | 2125 | 3700 | 3/8"-3/4" | 88+42 | 29 | **5.930** |
| MSF-QF-21068 | 3 1/2 | 400V - III | 5261 | 78 | 6363 | 110 | 7539 | 160 | 8799 | 250 | 3,35 | 11,4 | 2125 | 3700 | 1/2"-3/4" | 88+56 | 29 | **6.851** |
| MSF-QF-32086 | 4 | 400V - III | 6552 | 91 | 7949 | 130 | 9450 | 190 | 11078 | 300 | 4,31 | 13,6 | 4000 | 4000 | 1/2"-7/8" | 115+72 | 39 | **7.808** |
| MSF-QF-32108 | 5 | 400V - III | 8201 | 125 | 9954 | 175 | 11823 | 255 | 13860 | 400 | 5,29 | 16,7 | 4000 | 6500 | 1/2"-7/8" | 120+72 | 37 | **8.594** |
| MSF-QF-44136 | 6 1/2 | 400V - III | 10626 | 160 | 12836 | 220 | 15204 | 320 | 17526 | 500 | 6,94 | 21,5 | 600 | 7000 | 1/2"-1 1/8" | 135+89 | 36 | **10.222** |
| | | | -25 °C W | -25 °C m³ | -20 °C W | -20 °C m³ | -15 °C W | -15 °C m³ | | | | | | | | | | |
| BAJA TEMPERATURA / LOW TEMPERATURE / BASSE TEMPÉRATURE | | | | | | | | | | | | | | | | | | |
| BSF-QF-10074 | 2 1/2 | 230V - I * | 1869 | 15 | 2510 | 25 | 3161 | 44 | 2,29 | 25,1 | 2100 | 1700 | 3/8"-5/8" | 93+43 | 33 | **4.609** | | |
| BSF-QF-10086 | 3 | 400V - III | 2163 | 17 | 2835 | 32 | 3554 | 56 | 2,23 | 9,8 | 2100 | 3200 | 3/8"-5/8" | 84+43 | 27 | **5.098** | | |
| BSF-QF-20096 | 3 1/2 | 400V - III | 2394 | 20 | 3192 | 43 | 4022 | 74 | 2,57 | 11,5 | 2100 | 3700 | 3/8"-3/4" | 97+43 | 40 | **6.123** | | |
| BSF-QF-21108 | 4 1/4 | 400V - III | 2940 | 28 | 3885 | 50 | 4851 | 86 | 3,00 | 13,5 | 2400 | 2350 | 3/8"-7/8" | 97+56 | 38 | **6.591** | | |
| BSF-QF-22136 | 5 | 400V - III | 3050 | 39 | 3900 | 63 | 4710 | 100 | 3,97 | 13,1 | 2400 | 3700 | 3/8"-7/8" | 100+42 | 34 | **7.085** | | |
| BSF-QF-5136 | 5 | 400V - III | 3817 | 53 | 5082 | 83 | 6353 | 130 | 4,38 | 16,4 | 4150 | 3700 | 1/2"-1 1/8" | 97+72 | 34 | **7.840** | | |
| BSF-QF-33215 | 7 1/2 | 400V - III | 5717 | 80 | 7592 | 130 | 8148 | 200 | 6,12 | 25,8 | 6200 | 6500 | 1/2"-1 1/8" | 147+94 | 40 | **9.910** | | |
| BSF-QF-34271 | 10 | 400V - III | 7392 | 120 | 9734 | 185 | 11234 | 230 | 7,81 | 28,2 | 8300 | 6500 | 1/2"-1 1/8" | 147+118 | 40 | **11.100** | | |

*Las prestaciones nominales están referidas al funcionamiento con temperatura de cámara de 0ºC (MT) y -20ºC (BT), y temperatura exterior de 35ºC. Volumen de cámara estimado según condiciones de las bases de cálculo (pág. II).
* Nivel sonoro referido a nivel de presión acústica en dB(A), medido en campo abierto a 10 m de distancia de la fuente.

* Nominal technical features are related to 0ºC and -20ºC cold room temperature and 35ºC ambient temperature.
Cold room size estimated according to calculation basis (page II).
SPL: Sound pressure level shown in dB(A) at 10 metres distance from the source in free fi eld.

* Les prestations nominales ont trait au fonctionnement avec température de chambre de 0ºC (MT) et -20ºC (BT), et température extérieure de 35ºC. Volume de chambre estimé selon les conditions des bases de calcul (pag. II).
* Niveau sonore lié au niveau de pression acoustique en dB(A), mesuré à champ ouvert à 10 m de distance de la source.

| Dimensiones (mm) Dimensions Dimensiones | A | B | C | D | E | F |
|---|---|---|---|---|---|---|
| serie 10 | 1030 | 373 | 577 | 882 | 465 | 576 |
| serie 20 | 1080 | 410 | 827 | 882 | 465 | 576 |
| serie 21 | 1080 | 410 | 827 | 1232 | 465 | 576 |
| serie 22 | 1080 | 410 | 827 | 1534 | 465 | 576 |
| serie 32 | 1150 | 481 | 1097 | 1534 | 465 | 576 |
| serie 33 | 1150 | 481 | 1097 | 1933 | 465 | 576 |
| serie 34 | 1150 | 481 | 1097 | 2432 | 465 | 576 |
| serie 43 | 1150 | 481 | 1347 | 1933 | 465 | 576 |
| serie 44 | 1150 | 481 | 1347 | 2432 | 465 | 576 |

# Sigilus



Versión silenciosa Serie ASF-DF

Equipos frigoríficos semicompactos con evaporador de plafón de doble flujo, diseñados para la refrigeración de salas de manipulación y procesado de alimentos, salas de despiece, salas de envasado y otros recintos refrigerados a alta temperatura.

Incorporan una motocondensadora **Sigilus** de construcción silenciosa, especialmente diseñada para su instalación en el exterior.

Low-noise version ASF-DF series

Split refrigeration units featuring a double-fl ow evaporating unit in a low-profi le construction, designed for refrigeration applications such as process rooms, packaging rooms, quartering rooms and other refrigerated places at high temperature.

Featuring a Sigilus condensing unit in low noise contruction, specifi cally designed for outdoor installation.

Version silencieuse Série ASF-DF

Équipements frigorifiques semi-compacts avec évaporateur de plafond à double flux, conçus pour la réfrigération de salles de manipulation et de traitement d'aliments, salles de découpe, salles de conditionnement et autres enceintes à haute température.

Ils incluent un moto-condensateur Sigilus de construction silencieuse, spécialement conçu pour son installation à l'extérieur.

## OPCIONALES

- Control de condensación proporcional por variación de velocidad (ya incluido en serie 2000 y superiores) + 250 €
- Cambio a alimentación 400 V-III-50 Hz. (*) + 5%
- Rejilla exterior de protección de la batería. + 90 €
- Bomba de condensados integrada en la unidad. + 120 €

## OPTIONAL

- Proportional control of condensation temperature by fan speed variator (already included in models 2000, 3000 and 4000). + 255 €
- Change to 400 V-III-50 Hz power supply. (*) + 5 %
- Coil protection grille. + 92 €
- Inbuilt condensed water pump. + 122 €

## EN OPTION

- Contrôle de condensation proportionnel par variation de vitesse (déjà inclus dans la série 2000 et supérieures) + 255 €
- Changement à alimentation 400 V-III-50 Hz. (*) + 5%
- Grille extérieure de protection de la batterie. + 92 €
- Pompe de condensés intégrée dans l'unité. + 122 €

## Dimensiones Evaporador
## Dimensions Evaporating unit
## Dimensions évaporateur

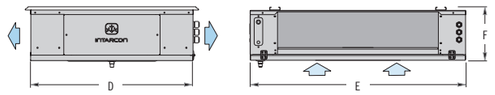


## Dimensiones Condensador
## Dimensions Condensing unit
## Dimensions condensateur

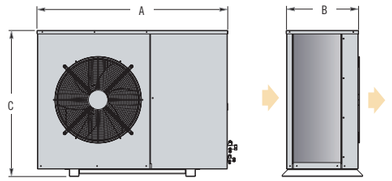


| Dimensiones (mm) Dimensions Dimensiones | A | B | C | D | E | F | Ventiladores evaporador Evaporating unit fans Ventilateurs évaporateur. |
|---|---|---|---|---|---|---|---|
| ASF-DF-1016 y 1018 | 1030 | 373 | 577 | 762 | 706 | 243 | 1x Ø 360 |
| ASF-DF-1024 a 1034 | 1030 | 373 | 577 | 762 | 1056 | 243 | 2x Ø 360 |
| ASF-DF-1038 | 1030 | 373 | 577 | 762 | 1756 | 243 | 3x Ø 360 |
| serie 2000 | 1080 | 410 | 827 | 762 | 1756 | 243 | 3x Ø 360 |
| serie 3000 | 1150 | 481 | 1097 | 762 | 1756 | 243 | 3x Ø 360 |
| serie 4000 | 1150 | 481 | 1097 | 852 | 2156 | 283 | 3x Ø 450 |

Tabla de características / Technical features / Tableau de caractéristiques

**Disponible R134a consultar precios**
**Available R134a consult prices**
**Disponible R134a consulter prix**

**50Hz, R404A** **OPCIONAL: 50Hz, R134a**

| SERIE | Compresor / Compressor / Compresseur | | Potencia frigorífica / Volumen de cámara a 35 °C ambiente * / PCooling capacity (kW) / rated room size at 35 °C ambient temperature / Puissance frigorifique / Volume de chambre à 35 °C ambiant * | | | | | | Potencia absorb. nominal (kW) / Nominal power consump. (kW) / Puissance absorb. nominale (kW) | Intens. máxima absorb. (A) / Max absorb. current (A) / Intens. maximale absorb. (A) | Caudal evap. (m³/h) / Evaporator air fl ow (m³/h) / Débit d'évap (m³/h) | Caudal cond. (m³/h) / Condenser air flow (m³/h) / Débit cond. (m³/h) | Conexión frigorífica Liq - Gas / Liq - Gas cooling connection / Raccordements frigorifiques Liq - Gas | Peso (kg) / Weight (kg) / Poids (kg) | Nivel presión sonora dB(A)* / SPL HP dB((A)* / Niveau pression sonore dB(A)* | PVP (€) / PVP (€) / PVP (€) |
|---|---|---|---|---|---|---|---|---|---|---|---|---|---|---|---|---|
| | CV | Tensión | + 9 °C | | + 12 °C | | + 15 °C | | | | | | | | | |
| | | | W | m³ | W | m³ | W | m³ | | | | | | | | |
| MEDIA TEMPERATURA / AVERAGE TEMPERATURE / HAUTE TEMPÉRATURE | | | | | | | | | | | | | | | | |
| ASF-DF-1016 | 5/8 | 230V - I | 2040 | 19 | 2250 | 25 | 2530 | 35 | 1,00 | 5,9 | 1100 | 1700 | 1/4"-1/2" | 67+32 | 23 | **2.975** |
| ASF-DF-1018 | 3/4 | 230V - I | 2380 | 23 | 2620 | 30 | 3040 | 42 | 1,20 | 7,2 | 1100 | 1700 | 1/4"-1/2" | 68+32 | 24 | **3.189** |
| ASF-DF-1024 | 1 | 230V - I | 3050 | 29 | 3400 | 39 | 3700 | 51 | 1,56 | 9,3 | 1800 | 1700 | 3/8"-5/8" | 82+45 | 24 | **3.589** |
| ASF-DF-1026 | 1 1/4 | 230V - I * | 3620 | 35 | 3950 | 46 | 4430 | 63 | 1,78 | 10,3 | 1800 | 3200 | 3/8"-5/8" | 83+45 | 27 | **3.751** |
| ASF-DF-1034 | 1 1/2 | 230V - I * | 4335 | 43 | 4880 | 58 | 5385 | 77 | 2,29 | 13,4 | 1800 | 3200 | 3/8"-5/8" | 83+45 | 29 | **4.261** |
| ASF-DF-1038 | 1 3/4 | 400V - III | 5140 | 52 | 5685 | 68 | 6260 | 91 | 2,25 | 6,0 | 3150 | 3200 | 3/8"-5/8" | 82+65 | 30 | **4.702** |
| ASF-DF-2048 | 2 | 400V - III | 6455 | 67 | 7120 | 87 | 7840 | 115 | 2,82, | 7,5 | 3150 | 3700 | 1/2"-3/4" | 84+65 | 30 | **5.207** |
| ASF-DF-2054 | 2 1/4 | 400V - III | 7140 | 75 | 7870 | 97 | 8645 | 130 | 3,10 | 8,0 | 3150 | 3700 | 1/2"-3/4" | 85+65 | 30 | **5.410** |
| ASF-DF-3060 | 3 | 400V - III | 8875 | 94 | 9430 | 115 | 10400 | 155 | 3,79 | 9,6 | 4000 | 6500 | 1/2"-7/8" | 88+65 | 29 | **5.998** |
| ASF-DF-3068 | 3 1/2 | 400V - III | 9330 | 98 | 10300 | 125 | 11130 | 165 | 4,28 | 11,9 | 4000 | 6500 | 1/2"-7/8" | 88+65 | 29 | **7.070** |
| ASF-DF-4086 | 4 | 400V - III | 11330 | 120 | 12500 | 155 | 13750 | 205 | 5,10 | 15,4 | 5700 | 7000 | 5/8"-1 1/8" | 115+70 | 39 | **8.251** |
| ASF-DF-4108 | 5 | 400V - III | 13800 | 150 | 15320 | 190 | 16940 | 255 | 6,52 | 18,7 | 5700 | 7000 | 5/8"-1 1/8" | 120+70 | 37 | **9.109** |

*Las prestaciones nominales están referidas al funcionamiento con temperatura de cámara de 12ºC (AT) y temperatura exterior de 35ºC. Volumen de sala estimado según condiciones de las bases de cálculo (pág. II).
* Nivel sonoro referido a nivel de presión acústica en dB(A), medido en campo abierto a 10 m de distancia de la fuente.
* Unidades disponibles en tensión 400V - III.

* Nominal technical features are related to 12ºC room temperature and 35ºC ambient temperature. Room size estimated according to calculation basis (page II).
SPL: Sound pressure level shown in dB(A) at 10 metres distance from the source in free fi eld.
Units available with 400V - III power supply.

* Les prestations nominales ont trait au fonctionnement avec température de chambre de 12ºC (AT), et température extérieure de 35ºC. Volume de salle estimé selon les conditions des bases de calcul (pag. II).
* Niveau sonore lié au niveau de pression acoustique en dB(A), mesuré à champ ouvert à 10 m de distance de la source.
* Unités disponibles en tension 400V - III.



Versión horizontal Serie ASH-DF

Equipos frigoríficos semicompactos con condensadora axial y evaporador de plafón de doble flujo, diseñados para la refrigeración de salas de manipulación y procesado de alimentos, salas de despiece, salas de envasado y otros recintos refrigerados a alta temperatura.

Incorporan una unidad condensadora estándar con ventilador axial.

Horizontal version ASH-DF series

Split refrigeration units featuring a double-fl ow evaporating unit in a low-profi le construction, designed for refrigeration applications such as process rooms, packaging rooms, quartering rooms and other refrigerated places at high temperature.

Featuring a horizontal condensing unit in axial contruction.

Version horizontale Série ASH-DF

Équipements frigorifiques semi-compacts avec condensateur axial et évaporateur de plafond à double flux, conçus pour la réfrigération de salles de manipulation et de traitement d'aliments, salles de découpe, salles de conditionnement et autres enceintes réfrigérées à haute température.

Ils incluent une unité de condensation standard avec ventilateur axial

OPCIONALES
- Control de condensación proporcional por variación de velocidad (modelos 3000 y 4000). + 250 €
- Cambio a alimentación 400 V-III-50 Hz. (*) + 5%
- Bomba de condensados integrada en la unidad. + 120 €
- Resistencia de cárter. + 60 €

OPTIONAL
- Proportional control of condensation temperature by fan speed + 250 €
- variator (in models 3000 and 4000). + 5 %
- Change to 400 V-III-50 Hz power supply. (*) + 120 €
- Inbuilt condensed water pump.
- Crankcase heater. + 60 €

EN OPTION
- Contrôle de condensation proportionnel par variation de vitesse (modèles 3000 et 4000). + 250 €
- Changement à alimentation 400 V-III-50 Hz. (*) + 5%
- Pompe de condensés intégrée dans l'unité. + 120 €
- Résistance de carter. + 60 €

Dimensiones Evaporador
Dimensions Evaporating unit
Dimensions évaporateur

Dimensiones Condensador
Dimensions Condensing unit
Dimensions condensateur

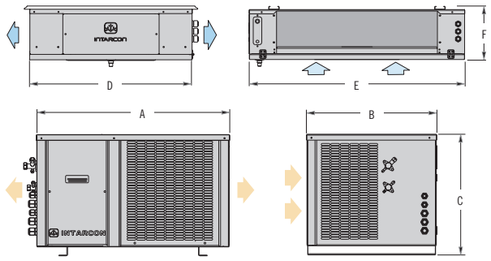


| Dimensiones (mm) Dimensions Dimensiones | A | B | C | D | E | F | Ventiladores evaporador Evaporating unit fans Ventilateurs évaporateur. |
|---|---|---|---|---|---|---|---|
| serie 1000 | 665 | 435 | 416 | 762 | 706 | 243 | 1x Ø 360 |
| ASH-DF-2014 a 2018 | 835 | 435 | 500 | 762 | 706 | 243 | 1x Ø 360 |
| ASH-DF-2024 | 835 | 435 | 500 | 762 | 1056 | 243 | 2x Ø 360 |
| serie 3000 | 925 | 580 | 515 | 762 | 1056 | 243 | 2x Ø 360 |
| serie 4000 | 1000 | 615 | 585 | 762 | 1756 | 243 | 3x Ø 360 |





Tabla de características / Technical features / Tableau de caractéristiques

**Disponible R134a consultar precios**
**Available R134a consult prices**
**Disponible R134a consulter prix**

**50Hz, R404A** **OPCIONAL: 50Hz, R134a**

| SERIE | Compresor / Compressor / Compresseur CV | Tensión | Potencia frigorífica / Volumen de cámara a 35 °C ambiente ˚ / PCooling capacity (kW) / rated room size at 35 °C ambient temperature / Puissance frigorifique / Volume de chambre à 35 °C ambiant ˚ + 9 °C W | + 9 °C m³ | + 12 °C W | + 12 °C m³ | + 15 °C W | + 15 °C m³ | Potencia absorb. nominal (kW) / Nominal power consump. (kW) / Puissance absorb. nominale (kW) | Intens. máxima absorb. (A) / Max absorb. current (A) / Intens. maximale absorb. (A) | Caudal evap. (m³/h) / Evaporator air fl ow (m³/h) / Débit d'évap (m³/h) | Caudal cond. (m³/h) / Condenser air flow (m³/h) / Débit cond. (m³/h) | Conexión frigorífica Liq - Gas / Liq - Gas cooling connection / Raccordements frigorifiques Liq - Gas | Peso (kg) / Weight (kg) / Poids (kg) | Nivel presión sonora dB(A)* / SPL HP dB((A)* / Niveau pression sonore dB(A)* | PVP (€) / PVP (€) / PVP (€) |
|---|---|---|---|---|---|---|---|---|---|---|---|---|---|---|---|---|
| ALTA TEMPERATURA / HIGH TEMPERATURE / HAUTE TEMPÉRATURE | | | | | | | | | | | | | | | | |
| ASH-DF-1010 | 3/8 | 230V - I | 1185 | 10 | 1305 | 14 | 1465 | 19 | 0,77 | 5,2 | 1200 | 575 | 1/4"-3/8" | 42+32 | 32 | **2.469** |
| ASH-DF-1012 | 1/2 | 230V - I | 1340 | 12 | 1495 | 16 | 1645 | 22 | 0,83 | 4,9 | 1200 | 575 | 1/4"-3/8" | 43+32 | 28 | **2.574** |
| ASH-DF-2014 | 1/2 | 230V - I | 1710 | 16 | 1930 | 22 | 2100 | 29 | 0,97 | 6,0 | 1200 | 1150 | 1/4"-1/2" | 45+32 | 32 | **2.679** |
| ASH-DF-2016 | 5/8 | 230V - I | 1890 | 18 | 2130 | 24 | 2370 | 33 | 1,06 | 6,5 | 1200 | 1150 | 1/4"-1/2" | 54+32 | 34 | **2.784** |
| ASH-DF-2018 | 3/4 | 230V - I | 2230 | 22 | 2435 | 28 | 2710 | 38 | 1,27 | 7,8 | 1200 | 1150 | 1/4"-1/2" | 55+32 | 35 | **2.942** |
| ASH-DF-2024 | 1 | 230V - I | 2810 | 27 | 3130 | 36 | 3400 | 47 | 1,63 | 9,8 | 2400 | 1150 | 3/8"-5/8" | 55+45 | 36 | **3.309** |
| ASH-DF-3026 | 1 1/4 | 230V - I * | 3320 | 33 | 3620 | 42 | 4025 | 57 | 1,79 | 10,2 | 2400 | 1500 | 3/8"-5/8" | 74+45 | 38 | **3.551** |
| ASH-DF-3034 | 1 1/2 | 230V - I * | 4100 | 41 | 4570 | 54 | 4970 | 72 | 2,32 | 13,3 | 2400 | 1850 | 3/8"-5/8" | 74+45 | 41 | **3.992** |
| ASH-DF-3038 | 1 3/4 | 400V - III | 4640 | 47 | 5210 | 62 | 5820 | 85 | 2,19 | 5,6 | 2400 | 1850 | 3/8"-5/8" | 71+45 | 40 | **4.518** |
| ASH-DF-4048 | 2 | 400V - III | 6350 | 66 | 7000 | 86 | 7700 | 115 | 3,05 | 8,4 | 3975 | 3500 | 1/2"-3/4" | 95+65 | 41 | **4.980** |
| ASH-DF-4054 | 2 1/4 | 400V - III | 7000 | 73 | 7700 | 95 | 8470 | 125 | 3,33 | 8,9 | 3975 | 3500 | 1/2"-3/4" | 96+65 | 41 | **5.285** |
| ASH-DF-4060 | 3 | 400V - III | 7920 | 82 | 8710 | 105 | 9550 | 140 | 4,02 | 10,4 | 5100 | 3500 | 1/2"-7/8" | 97+65 | 35 | **5.799** |
| ASH-DF-4068 | 3 1/2 | 400V - III | 8600 | 89 | 9440 | 115 | 10340 | 150 | 4,55 | 11,8 | 5100 | 3500 | 1/2"-7/8" | 98+65 | 39 | **6.356** |

* Las prestaciones nominales están referidas al funcionamiento con temperatura de cámara de 12ºC (AT) y temperatura exterior de 35ºC. Volumen de sala estimado según condiciones de las bases de cálculo (pág. II).
* Nivel sonoro referido a nivel de presión acústica en dB(A), medido en campo abierto a 10 m de distancia de la fuente.
* Unidades disponibles en tensión 400V - III.

* Nominal technical features are related to 12ºC room temperature and 35ºC ambient temperature. Room size estimated according to calculation basis (page II).
* SPL: Sound pressure level shown in dB(A) at 10 metres distance from the source in free fi eld.
* Units available with 400V - III power supply.

* Les prestations nominales ont trait au fonctionnement avec température de chambre de 12ºC (AT), et température extérieure de 35ºC. Volume de salle estimé selon les conditions des bases de calcul (pag. II).
* Niveau sonore lié au niveau de pression acoustique en dB(A), mesuré à champ ouvert à 10 m de distance de la source.
* Unités disponibles en tension 400V - III.

# 10 REPUESTOS Y ACCESORIOS
## PART AND SPARES
## PART ET ACCESSOIRES

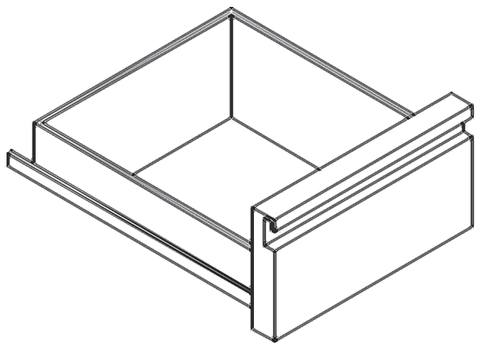

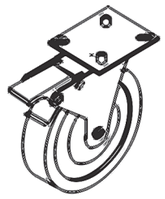



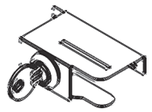

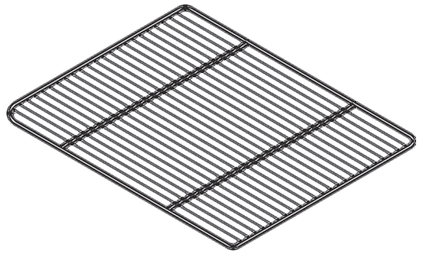


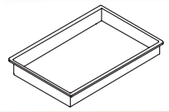

**CUBETAS** Página 312
Cubetas gastronorm de acero inoxidable
Stainless steel gastronorm containers
Bacs gastro



**CONDENSACIÓN** Página 316
Condensación mixta aire - agua
Mixed condensation air - water
Condensation mixte air-eau

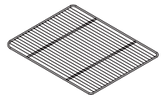

**PARRILLAS** Página 313
Parrillas
Shelf
Clayettes



**SEPARADORES** Página 316
Separadores
Separators
Séparateur

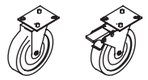

**RUEDAS** Página 315
Ruedas
Castors
Roulettes

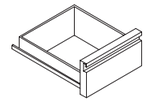

**CAJONES** Página 317
Cajones
Drawers
Tiroir



**PATAS** Página 315
Patas
Feets
Pieds

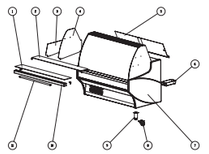

**VE-8/9/10** Página 318
Patas
Feets
Pieds



**CERRADURAS** Página 316
Cerraduras
Lock
Fermeture

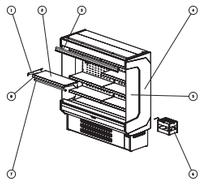

**M-5/6/8** Página 319
Cajones
Drawers
Tiroir

## CUBETAS GASTRONORMA DE ACERO INOXIDABLE · STAINLESS STEEL GASTRONORM CONTAINERS · BACS GASTRO

GN 1/1 325 X 530

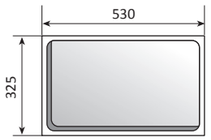


| REF. | DESCRIPCIÓN DESCRIPTION/DESCRIPTION | FONDO DEPTH / PROFONDEUR | PRECIOS PRICE / PRIX (€) |
|---|---|---|---|
| 6041090031 | GN 1/1-20 | 20 mm | 19 € |
| 6041090032 | GN 1/1-40 | 40 mm | 22 € |
| 6041090024 | GN 1/1-65 | 65 mm | 25 € |
| 6041090014 | GN 1/1-100 | 100 mm | 31 € |
| 6041090013 | GN 1/1-150 | 150 mm | 50 € |
| 6041090033 | GN 1/1-200 | 200 mm | 55 € |

GN 2/3 325 X 354

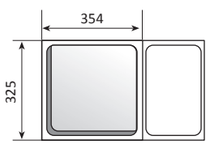


| | | | |
|---|---|---|---|
| 6041090034 | GN 2/3-20 | 20 mm | 24 € |
| 6041090035 | GN 2/3-40 | 40 mm | 25 € |
| 6041090036 | GN 2/3-65 | 65 mm | 27 € |
| 6041090037 | GN 2/3-100 | 100 mm | 33 € |
| 6041090038 | GN 2/3-150 | 150 mm | 42 € |
| 6041090039 | GN 2/3-200 | 200 mm | 50 € |

GN 1/2 325 X 265

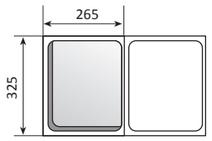


| | | | |
|---|---|---|---|
| 6041090040 | GN 1/2-20 | 20 mm | 17 € |
| 6041090041 | GN 1/2-40 | 40 mm | 17 € |
| 6041090006 | GN 1/2-65 | 65 mm | 18 € |
| 6041090022 | GN 1/2-100 | 100 mm | 23 € |
| 6041090017 | GN 1/2-150 | 150 mm | 33 € |
| 6041090042 | GN 1/2-200 | 200 mm | 40 € |

GN 1/3 325 X 176

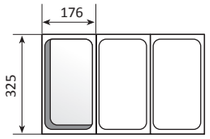


| | | | |
|---|---|---|---|
| 6041090043 | GN 1/3-20 | 20 mm | 15 € |
| 6041090003 | GN 1/3-40 | 40 mm | 16 € |
| 6041090044 | GN 1/3-65 | 65 mm | 17 € |
| 6041090007 | GN 1/3-100 | 100 mm | 22 € |
| 6041090009 | GN 1/3-150 | 150 mm | 29 € |
| 6041090008 | GN 1/3-200 | 200 mm | 37 € |

GN 1/4 162 X 265

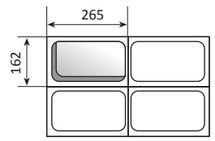


| | | | |
|---|---|---|---|
| 6041090045 | GN 1/4-20 | 20 mm | 15 € |
| 6041090010 | GN 1/4-40 | 40 mm | 17 € |
| 6041090046 | GN 1/4-65 | 65 mm | 17 € |
| 6041090018 | GN 1/4-100 | 100 mm | 21 € |
| 6041090021 | GN 1/4-150 | 150 mm | 27 € |
| 6041090047 | GN 1/4-200 | 200 mm | 34 € |

GN 1/6 176 X 162

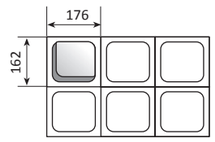


| | | | |
|---|---|---|---|
| 6041090023 | GN 1/6-65 | 65 mm | 15 € |
| 6041090011 | GN 1/6-100 | 100 mm | 16 € |
| 6041090012 | GN 1/6-150 | 150 mm | 20 € |
| 6041090048 | GN 1/6-200 | 200 mm | 34 € |

## MESAS SERIE SNACK · SNACK COUNTERS RANGE · MEUBLES SNACK ET FMR

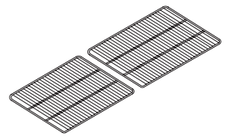

| DESCRIPCIÓN DESCRIPTION DESCRIPTION | | PARA MODELO SUITABLE FOR MODEL POUR MODÈLE | PRECIOS (€) PRICE PRIX |
|---|---|---|---|
| 6027010078 | Parrilla acero plastificado centro 405x525<br>405X525 central laminated shelf<br>Clayettes inox plastifié centre 405x525 | BMR - CMR | 20 € |
| 6027050012 | Parrilla acero inoxidable centro 405x525<br>405X525 central staint steel shelf<br>Clayettes inox plastifié centre 405x525 | BMR - CMR | 49 € |
| 6027010079 | Parrilla acero plastificado lateral 405x460<br>405X460 lateral laminated shelf<br>Clayettes inox plastifié côté 405x460 | BMR - CMR | 20 € |
| 6027050018 | Parrilla acero inoxidable lateral 405x460<br>405X460 lateral staint steel shelf<br>Clayettes inox plastifié côté 405x460 | BMR - CMR | 49 € |

## GN Y 600X400

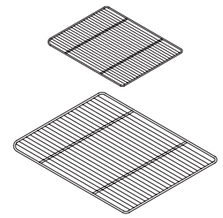

| DESCRIPCIÓN DESCRIPTION DESCRIPTION | | PARA MODELO SUITABLE FOR MODEL POUR MODÈLE | PRECIOS (€) PRICE PRIX |
|---|---|---|---|
| 6027010003 | Parrilla acero plastificado GN 1/1<br>GN 1/1 laminated shelf<br>Clayettes inox plastifié GN 1/1 | BRG | 23 € |
| 6027050003 | Parrilla acero inoxidable GN 1/1<br>GN 1/1 staint steel shelf<br>Clayettes inox GN 1/1 | BRG | 49 € |
| 6027010009 | Parrilla acero plastificado GN 2/1<br>GN 1/1 laminated shelf<br>Clayettes inox plastifié GN 1/1 | ARG | 45 € |
| 6027050004 | Parrilla acero inoxidable GN 2/1<br>GN 1/1 staint steel shelf<br>Clayettes inox GN 1/1 | ARG | 78 € |
| 6027010005 | Parrilla acero plastificado 600X400<br>600X400 laminated shelf<br>Clayettes inox plastifié 600X400 | AEP | 24 € |
| 6027050005 | Parrilla acero inoxidable 600X400<br>600X400 staint steel shelf<br>Clayettes inox 600X400 | AEP | 48 € |

## ARMARIOS SERIE SNACK · SNACK CABINETS RANG · ARMOIRES RÉFRIGÉRÉES SNACK ET EUROSNACK

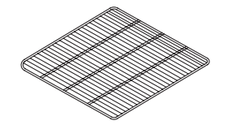

| DESCRIPCIÓN DESCRIPTION DESCRIPTION | | PARA MODELO SUITABLE FOR MODEL POUR MODÈLE | PRECIOS (€) PRICE PRIX |
|---|---|---|---|
| 6027010087 | Parrilla acero plastificado 560x542<br>560x542 laminated shelf<br>Clayettes inox plastifié 560x542 | AR | 29 € |
| 6027050013 | Parrilla acero inoxidable 560x542<br>560x542 staint steel shelf<br>Clayettes inox 560x542 | AR | 49 € |
| 6027010086 | Parrilla intermedia acero plastificado 160x500<br>160x500 intermediate laminated shelf<br>Clayettes inox plastifié 160x500 | AR | 17 € |
| 6027050014 | Parrilla intermedia acero inoxidable 160x500<br>160x500 intermediate staint steel shelf<br>Clayettes inox 160x500 | AR | 34 € |
| 6027010107 | Parrilla acero plastificado 490X530<br>490X530 laminated shelf<br>Clayettes inox plastifié 490X530 | ACR/ACC/ACRV-125-55 | 27 € |

## ARMARIOS EUROSNACK · EUROSNACK CABINETS · EUROSNACK CABINETS

| DESCRIPCIÓN DESCRIPTION DESCRIPTION | | PARA MODELO SUITABLE FOR MODEL POUR MODÈLE | PRECIOS (€) PRICE PRIX |
|---|---|---|---|
| 6027010097 | Parrilla acero plastificado 480x450<br>480x450 laminated shelf<br>Clayettes inox plastifié 480x450 | AER, AERE, AEC | 25 € |
| 6027010107 | Parrilla acero plastificado 490X530<br>490X530 laminated shelf<br>Clayettes inox plastifié 490X530 | ACR/ACC/ACRV-125 | 27 € |

## FLUORESCENTES PARA CARNE · FLUORESCENT MEAT · VIANDE FLUORESCENT

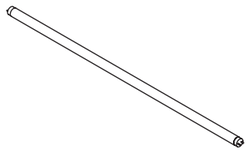

| DESCRIPCIÓN DESCRIPTION DESCRIPTION | | PARA MODELO SUITABLE FOR MODEL POUR MODÈLE | PRECIOS (€) PRICE PRIX |
|---|---|---|---|
| | Fluorescentes para carne 30 W<br>Fluorescent meat<br>Viande fluorescent | | 21 € |
| | Fluorescentes para carne 36 W<br>Fluorescent meat<br>Viande fluorescent | | 21 € |

## MESAS SERIE SNACK / SNACK COUNTERS RANGE / MEUBLES SNACK

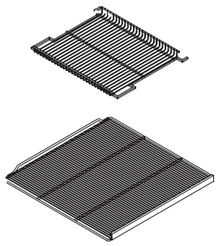

| DESCRIPCIÓN / DESCRIPTION / DESCRIPTION | | PARA MODELO / SUITABLE FOR MODEL / POUR MODÈLE | PRECIOS (€) / PRICE / PRIX |
|---|---|---|---|
| 6027010055 | Parrilla acero plastificado<br>Laminated steel shelf<br>Clayettes inox plastifié | EHB-150 | 24 € |
| 6027010052 | Parrilla acero plastificado<br>Laminated steel shelf<br>Clayettes inox plastifié | EHB-250 EHBS-250 | 31 € |
| 6027010068 | Parrilla acero plastificado<br>Laminated steel shelf<br>Clayettes inox plastifié | EHB-350 | 44 € |
| 6027010042 | Parrilla acero plastificado<br>Laminated steel shelf<br>Clayettes inox plastifié | DRVCS-1000 | 29 € |

## BOTELLEROS Y ESCARCHACOPAS / BOTTLE COOLERS AND GLASS FROSTER / REFRODISSEUR A VERRES

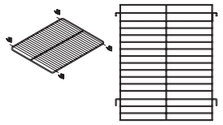

| DESCRIPCIÓN / DESCRIPTION / DESCRIPTION | | PARA MODELO / SUITABLE FOR MODEL / POUR MODÈLE | PRECIOS (€) / PRICE / PRIX |
|---|---|---|---|
| 6027010067 | Parrilla acero plastificado 528x440<br>528x440 laminated shelf<br>Clayettes inox plastifié 528x440 | DEC-140 | 23 € |
| 6027010025 | Parrilla acero plastificado 385x395<br>385x395 laminated shelf<br>Clayettes inox plastifié 385x395 | DEC-85 - DEE-85 | 21 € |
| 6027130008 | Parrilla acero plastificado 440x276<br>440x276 laminated shelf<br>Clayettes inox plastifié 440x276 | EBEG | 20 € |
| 6027130003 | Separador interior acero plastificado 500x435<br>500x435 laminated shelf interior separator<br>Separateur interieur en acier plastifié 500x435 | EB | 20 € |

## BANDEJAS DE PLÁSTICO / CONTAINERS / CONTENEURS EN PLASTIQUE

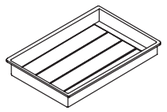

| DESCRIPCIÓN / DESCRIPTION / DESCRIPTION | | PARA MODELO / SUITABLE FOR MODEL / POUR MODÈLE | PRECIOS (€) / PRICE / PRIX |
|---|---|---|---|
| 6003050007 | Cajón 530x460x100<br>530x460x100 container<br>Conteneur 530x460x100 | ADP-DDP-140 | 32 € |
| 6003050006 | Cajón 530x540x100<br>530x540x100 container<br>Conteneur 530x460x100 | ARM-ARGP-ARGM | 32 € |
| 6003010077 | Cajón 600x400x120<br>600x400x120 container<br>Conteneur 600x400x120 | AEP | 37 € |
| 6003010430 | Cajón 410x458x143<br>410x458x143 container<br>Conteneur 410x458x143 | AEP-400 | 40 € |
| 6003010079 | Cajón 600x400x70<br>600x400x70 container<br>Conteneur 600x400x70 | MP-MR | 29 € |

## BARRAS CARNICERAS / MEAT BARS / BARRES BOUCHERS

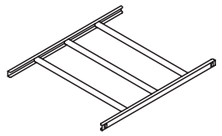

| DESCRIPCIÓN / DESCRIPTION / DESCRIPTION | | PARA MODELO / SUITABLE FOR MODEL / POUR MODÈLE | PRECIOS (€) / PRICE / PRIX |
|---|---|---|---|
| A165090005 | Juego barras carniceras armarios snack<br>Snack cabinets meat bars<br>Kit barres bouchers armoire snack | Todos excepto gama 55 y 125<br>All except 55 and 125 range<br>Tous les modèles sauf series 55 et 125 | 58 € |
| A165090003 | Juego barras carniceras armarios GN 2/1<br>GN 2/1 cabinets meat bars<br>Kit barres bouchers armoire snack GN 2/1 | | 58 € |
| A165090006 | Juego barras carniceras armarios Eurosnack<br>Eurosnack cabinets meat bars<br>Kit barres bouchers armoire snack Eurosnack | Todos excepto gama 55 y 125<br>All except 55 and 125 range<br>Tous les modèles sauf series 55 et 125 | 58 € |
| A165090007 | Juego barras carniceras armarios snack 125<br>Snack 125 cabinets meat bars | ACR/ACC/ACRV-125 | 58 € |
| A165090008 | Juego barras carniceras armarios snack<br>Snack cabinets meat bars<br>Kit barres bouchers armoire snack | ACR/ACC/ACRV-55 | 58 € |
| A165090009 | Juego barras carniceras armarios GN 1/1<br>GN 1/1 cabinets meat bars<br>Kit barres bouchers armoire snack GN 1/1 | | 58 € |

## GUíAS PARA PARRILLAS Y BANDEJAS / SLIDES FOR SHELF AND TRAYS / GUIDES POUR CLAYETTES ET CONTENEURS

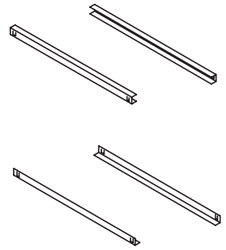

| DESCRIPCIÓN / DESCRIPTION / DESCRIPTION | | PARA MODELO / SUITABLE FOR MODEL / POUR MODÈLE | PRECIOS (€) / PRICE / PRIX |
|---|---|---|---|
| 6033050030 | Par de guías en “U”, longitud 520 mm.<br>520 mm. lenght slides set, “U” design<br>Paire de guides en “U”, largeur 520 mm. | ARSP | 25 € |
| 6033050028 | Par de guías en “U”, longitud 550 mm.<br>550 mm. lenght slides set, “U” design<br>Paire de guides en “U”, largeur 550 mm. | Armarios gama 125 y 50 | 21 € |
| 6033050027 | Par de guías en “U”, longitud 560 mm.<br>560 mm. lenght slides set, “U” design<br>Paire de guides en “U”, largeur 560 mm. | Mesas GN 1/1 - ACM | 25 € |
| 6033050029 | Par de guías en “U”, longitud 613 mm.<br>613 mm. lenght slides set, “U” design<br>Paire de guides en “U”, largeur 613 mm. | MFCG-ARGP-AR-55 | 25 € |
| 6033050025 | Par de guías en “U”, longitud 660 mm.<br>660 mm. lenght slides set, “U” design<br>Paire de guides en “U”, largeur 660 mm. | Armarios GN 2/1 | 25 € |
| 6033050026 | Par de guías en “L”, longitud 485 mm.<br>485 mm. lenght slides set, “L” design<br>Paire de guides en “L”, largeur 485 mm. | ARP-750 | 15 € |
| 6033050038 | Par de guías en “L”, longitud 613 mm.<br>613 mm. lenght slides set, “L” design<br>Paire de guides en “L”, largeur 613 mm. | AR-55/AEP/ARP<br>AEPE-55 | 18 € |
| 6033050024 | Par de guías en “L”, longitud 650 mm.<br>650 mm. lenght slides set, “L” design<br>Paire de guides en “L”, largeur 650 mm. | Mesas 600x400 | 19 € |
| 6033050031 | Par de guías en “L”, longitud 660 mm.<br>660 mm. lenght slides set, “L” design<br>Paire de guides en “L”, largeur 660 mm. | ARP/ACP-750<br>ARP/ACP- 1002 | 19 € |

## JUEGO DE RUEDAS / CASTORS SETS / ROULETTES



| DESCRIPCIÓN / DESCRIPTION / DESCRIPTION | | PARA MODELO / SUITABLE FOR MODEL / POUR MODÈLE | PRECIOS (€) / PRICE / PRIX |
|---|---|---|---|
| M163000011 | Juego 4 ruedas (2 con freno + 2 sin freno)<br>4 castors set (2 with brakes + 2 without brakes)<br>4 Roulettes (2 avec freins+ 2 sans freins) | | 75 € |
| M163000012 | Juego 6 ruedas(3 con freno + 3 sin freno)<br>6 castors set (3 with brakes + 3 without brakes)<br>6 Roulettes (3 avec freins+ 3 sans freins) | | 115 € |

## PATAS INOXIDABLES / STAINLESS STEEL FEETS / PIEDS INOX

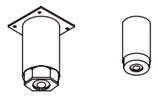

| DESCRIPCIÓN / DESCRIPTION / DESCRIPTION | | PARA MODELO / SUITABLE FOR MODEL / POUR MODÈLE | PRECIOS (€) / PRICE / PRIX |
|---|---|---|---|
| 6007050017 | Patas inox 125 - 200 mm.<br>125 - 200 mm. stainless steel feets<br>Pieds inox 125 - 200 mm | | 21 € |
| 6007050079 | Patas inox 95 - 125 mm.<br>95 - 125 mm. stainless steel feets<br>Pieds inox 95 - 125 mm. | BCR | 21 € |
| 6007050031 | Patas botellero<br>Bottle cooler feets<br>Pieds refroidisseur à boutelles | EB | 12 € |

## CERRADURAS / LOCKS / FERMETURE PORTES

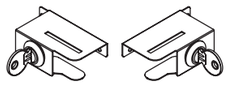

| DESCRIPCIÓN / DESCRIPTION / DESCRIPTION | | PARA MODELO / SUITABLE FOR MODEL / POUR MODÈLE | PRECIOS (€) / PRICE / PRIX |
|---|---|---|---|
| A169220005 | Conjunto cerradura puerta, apertura a izquierda<br>Left hand opening lock set<br>kit fermeture porte, gauche | Mesas frías<br>Refrigerated counters<br>Meuble réfrigéré | 15 |
| A169220006 | Conjunto cerradura puerta, apertura a derecha<br>Right hand opening lock set<br>kit fermeture porte, droite | Mesas frías<br>Refrigerated counters<br>Meuble réfrigéré | 15 |
| A169220005 | Conjunto cerradura puerta, apertura a izquierda<br>Left hand opening lock set<br>kit fermeture porte, gauche | Armarios, parte superior<br>Cabinetes, upper side<br>Armoire haut | 15 |
| A169220006 | Conjunto cerradura puerta, apertura a derecha<br>Right hand opening lock set<br>kit fermeture porte, droite | Armarios, parte superior<br>Cabinetes, upper side<br>Armoire haut | 15 |
| A169220008 | Conjunto cerradura puerta, apertura a izquierda<br>Left hand opening lock set<br>kit fermeture porte, gauche | Armarios, puerta inferior izq.<br>Cabinetes, small left door<br>Armoire porte bas gauche | 17 |
| A169220007 | Conjunto cerradura puerta, apertura a derecha<br>Right hand opening lock set<br>kit fermeture porte, droite | Armarios, puerta inferior der.<br>Cabinetes, small right door<br>Armoire porte bas droite | 17 |

| CERRADURAS<br>LOCKS<br>FERMETURE PORTES | DESCRIPCIÓN<br>DESCRIPTION<br>DESCRIPTION | | PARA MODELO<br>SUITABLE FOR MODEL<br>POUR MODÈLE | PRECIOS (€)<br>PRICE<br>PRIX |
|---|---|---|---|---|
| 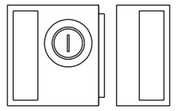 | 6033010075 | Cerradura lateral<br>Side lock<br>Fermeture côté | DEC, DECC, DECCM, DEM, DECP | 33 |

| GRUPO LADO IZQUIERDO<br>ENGINE IN LEFT SIDE<br>GROUPE CÔTÉ DROÎTE | DESCRIPCIÓN<br>DESCRIPTION<br>DESCRIPTION | | PARA MODELO<br>SUITABLE FOR MODEL<br>POUR MODÈLE | PRECIOS (€)<br>PRICE<br>PRIX |
|---|---|---|---|---|
| 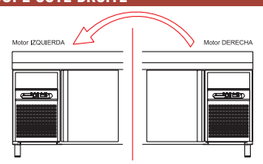 | Incremento motor lado izquierdo<br>Engine in left side<br>Augmentation prix moteur côté gauche | Mesas frías sin fregadero<br>Snack counters without sink<br>Meubles sans évier | 55 € | 58 € |
| | Incremento motor lado izquierdo<br>Engine in left side<br>Augmentation prix moteur côté gauche | Mesas frías con fregadero<br>Snack counters with sink<br>Meubles avec évier | 190 € | 58 € |

| CONDENSACIÓN MIXTA AIRE - AGUA<br>MIXED CONDENSATION AIR - WATER<br>CONDENSATION MIXTE AIR-EAU | DESCRIPCIÓN<br>DESCRIPTION<br>DESCRIPTION | PARA MODELO<br>SUITABLE FOR MODEL<br>POUR MODÈLE | PRECIOS (€)<br>PRICE<br>PRIX |
|---|---|---|---|
| 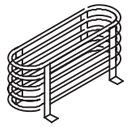 | Condensación mixta aire-agua<br>Mixer condenser unit air-water<br>Condensation mixte air-eau | Mesas y Armarios Refrigerados, Vitrina cerrada y mural<br>Refrigetated counters and cabinets, closed and mural showcase<br>Meubles et Armoires réfrigérés, Vitrine fermé et mureaux | 205 € |

| SEPARADOR AMBIENTE<br>TEMPERATURE SEPARATOR<br>SÉPARATEUR DE TEMPÉRATURE | DESCRIPCIÓN<br>DESCRIPTION<br>DESCRIPTION | | PARA MODELO<br>SUITABLE FOR MODEL<br>POUR MODÈLE | PRECIOS (€)<br>PRICE<br>PRIX |
|---|---|---|---|---|
|  | | Separador ambiente para kit unión.<br>Environment for binding separator kit<br>L'environnement pour le kit séparateur contraignant. | indique modelo:<br>VE-8 / VE-9 / VE-10<br>model indicate:<br>VE-8 / VE-9 / VE-10<br>modèle indiquent:<br>VE-8 / VE-9 / VE-10 | 104 € |

| SEPARADOR GENERO<br>PRODUCT SEPARATOR<br>SÉPARATEUR PRODUIT | DESCRIPCIÓN<br>DESCRIPTION<br>DESCRIPTION | | PARA MODELO<br>SUITABLE FOR MODEL<br>POUR MODÈLE | PRECIOS (€)<br>PRICE<br>PRIX |
|---|---|---|---|---|
| 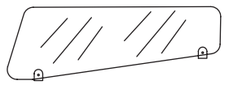 | | Separador para genero.<br>Product separator<br>Séparateur produit. | indique modelo:<br>VE-8 / VE-9 / VE-10<br>model indicate:<br>VE-8 / VE-9 / VE-10<br>modèle indiquent:<br>VE-8 / VE-9 / VE-10 | 52 € |

| CAJONES AUXILIARES<br>NEUTRAL DRAWERS<br>TIROIRS AUXILIAIRES | DESCRIPCIÓN<br>DESCRIPTION<br>DESCRIPTION | | PARA MODELO<br>SUITABLE FOR MODEL<br>POUR MODÈLE | PRECIOS (€)<br>PRICE<br>PRIX |
|---|---|---|---|---|
| 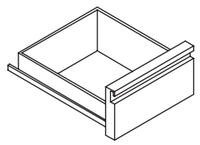 | M269130007 | Cajón neutro (repuesto)<br>Neutral drawers (spare)<br>Tiroir neutre (rechange) | CMC | 133 € |
| | M169130024 | Cajón neutro CMR motor lado derecho (repuesto)<br>FMR right hand engine drawer (spare)<br>Tiroir neutre droite (rechange) | CMR - CMC | 133 € |
| | M169130025 | Cajón neutro CMR motor lado derecho (repuesto)<br>FMR right hand engine drawer (spare)<br>Tiroir neutre gauche (rechange) | CMR - CMC | 133 € |

| TOLVA PARA CAFÉ<br>CHUTE DRAWER FOR COFFEE WASTE<br>TRÉMIE POUR CAFE | DESCRIPCIÓN<br>DESCRIPTION<br>DESCRIPTION | | PARA MODELO<br>SUITABLE FOR MODEL<br>POUR MODÈLE | PRECIOS (€)<br>PRICE<br>PRIX |
|---|---|---|---|---|
| 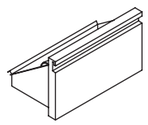 | M269170005 | Cajón tolva especial posos café<br>Drawer for coffee waste<br>Spécial café trémie lie tiroir | CMC | 124 € |
| | M169170014 | Cajón tolva especial posos café, CMR motor derecho. (repuesto)<br>Drawer for coffee waste, right hand engine CMR (spare)<br>Tiroir à marc de café spécial trémie, moteur droite CMR. (Remplacement) | CMR - CMC | 124 € |
| | M169170015 | Cajón tolva especial posos café, CMR motor izquierdo. (repuesto)<br>Drawer for coffee waste, left hand engine CMR (spare)<br>Tiroir à marc de café spécial trémie, moteur gauche CMR. (Remplacement) | CMR - CMC | 124 € |

| CAJONERAS REFRIGERADAS<br>REFRIGERATED DRAWERS SET<br>TIROIRS | DESCRIPCIÓN<br>DESCRIPTION<br>DESCRIPTION | | PARA MODELO<br>SUITABLE FOR MODEL<br>POUR MODÈLE | PRECIOS (€)<br>PRICE<br>PRIX |
|---|---|---|---|---|
| 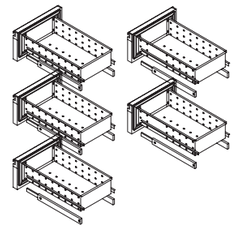 | M169120152 | Kit cajonera refrigerada 100+100 GN 1/1<br>GN 1/1 100+100 refrigerated drawers setr<br>Kit de tiroir réfrigéré 100+100 GN 1/1 | BCR-DMF-MS-MP100/140 | 465 € |
| | M169120153 | Kit cajonera refrigerada 100+100+100 GN 1/1<br>GN 1/1 100+100+100 refrigerated drawers set<br>Kit de tiroir réfrigéré 100+100+100 GN 1/1 | Mesas GN 1/1 refrigeración<br>Refrigerated GN 1/1 counters | 635 € |
| | M169120154 | Kit cajonera refrigerada 100+300 GN 1/1<br>GN 1/1 100+300 refrigerated drawers set<br>Kit de tiroir réfrigéré 100+300 GN 1/1 | Mesas GN 1/1 refrigeración<br>Refrigerated GN 1/1 counters | 635 € |
| | M169120155 | Kit cajonera refrigerada 200+200 GN 1/1 (lado grupo)<br>GN 1/1 200+200 refrigerated drawers set (engine side)<br>Kit de tiroir réfrigéré 100+300 GN 1/1 (groupe lateral) | Mesas GN 1/1 refrigeración<br>Refrigerated GN 1/1 counters | 510 € |
| | M169120156 | Kit cajonera refrigerada 200+200 GN 1/1<br>GN 1/1 200+200 refrigerated drawers set<br>Kit de tiroir réfrigéré 200+200 GN 1/1 | Mesas GN 1/1 refrigeración<br>Refrigerated GN 1/1 counters | 510 € |
| | M169120157 | Kit cajonera refrigerada 100+100+100 snack<br>Snack 100+100+100 refrigerated drawers set<br>Kit de tiroir réfrigéré 100+100+100 snack | Mesas snack refrigeración<br>Refrigerated snack counters | 635 € |
| | M169120158 | Kit cajonera refrigerada 100+300 snack<br>Snack 100+300 refrigerated drawers set<br>Kit de tiroir réfrigéré 100+300 snack | Mesas snack refrigeración<br>Refrigerated snack counters | 635 € |
| | M169120159 | Kit cajonera refrigerada 200+200 snack (lado contra-grupo)<br>Snack 200+200 refrigerated drawers set (opsosite engine side)<br>Kit de tiroir réfrigéré 200+200 snack (groupe oppose) | Mesas snack refrigeración<br>Refrigerated snack counters | 510 € |
| | M169120160 | Kit cajonera refrigerada 200+200 snack (lado grupo)<br>Snack 200+200 refrigerated drawers set (engine side)<br>Kit de tiroir réfrigéré 200+200 snack (groupe lateral) | Mesas snack refrigeración<br>Refrigerated snack counters | 510 € |
| | M169120161 | Kit cajonera refrigerada 200+200 snack<br>Snack 200+200 refrigerated drawers set<br>Kit de tiroir réfrigéré 200+200 snack | Mesas snack refrigeración<br>Refrigerated snack counters | 510 € |
| | M169120162 | Kit cajonera refrigerada 170+170+170 frente mostrador<br>Back bar 170+170+10 refrigerated drawers set<br>Kit de tiroir réfrigéré 170+170+170 CMR | Frente mostrador refrigerado<br>Back-bar | 890 € |
| | M169120163 | Kit cajonera refrigerada 170+450 frente mostrador<br>Back bar 170+450 refrigerated drawers set<br>Kit de tiroir réfrigéré 170+450 CMR | Frente mostrador refrigerado<br>Back-bar | 745 € |
| | M169120164 | Kit cajonera refrigerada 300+300 frente mostr (lado contra grupo)<br>Back bar 300+300 refrigerated drawers set (oposite engine side)<br>Kit de tiroir réfrigéré 170+450 CMR (groupe oppose) | Frente mostrador refrigerado<br>Back-bar | 745 € |
| | M169120165 | Kit cajonera refrigerada 300+300 frente mostrador (lado grupo)<br>Back bar 300+300 refrigerated drawers set (engine side)<br>Kit de tiroir réfrigéré 300+300 CMR (groupe lateral) | Frente mostrador refrigerado<br>Back-bar | 745 € |
| | M169120166 | Kit cajonera refrigerada 300+300 frente mostrador<br>Back bar 300+300 refrigerated drawers set<br>Kit de tiroir réfrigéré 300+300 CMR | Frente mostrador refrigerado<br>Back-bar | 745 € |

| JUEGOS BISAGRAS<br>HINGES SETS<br>KIT CHARMIÈRES | DESCRIPCIÓN<br>DESCRIPTION<br>DESCRIPTION | | PARA MODELO<br>SUITABLE FOR MODEL<br>POUR MODÈLE | PRECIOS (€)<br>PRICE<br>PRIX |
|---|---|---|---|---|
| | M169090003 | Juego bisagras apertura izquierda mesas frías<br>Hinge set left opening door refrigerated counter<br>Jeu de charnières ouverture gauche meubles réfrigérés | Mesas frías<br>Refrigerated counters<br>Meubles réfrigérés | 23 € |
| | M169090004 | Juego bisagras apertura derecha mesas frías<br>Hinge set right opening door refrigerated counter<br>Jeu de charnières ouverture droite meubles réfrigérés | Mesas frías<br>Refrigerated counters<br>Meubles réfrigérés | 23 € |

| JUEGOS BISAGRAS<br>HINGES SETS<br>KIT CHARMIÈRES | DESCRIPCIÓN<br>DESCRIPTION<br>DESCRIPTION | | PARA MODELO<br>SUITABLE FOR MODEL<br>POUR MODÈLE | PRECIOS (€)<br>PRICE<br>PRIX |
|---|---|---|---|---|
| | A169090010 | Juego bisagras apertura izquierda armarios<br>Hinge set left opening door refrigerated cabinets<br>Jeu de charnières ouverture gauche armoires | Armarios<br>Cabinets<br>Armoires | 23 € |
| | A169090011 | Juego bisagras apertura derecha armarios<br>Hinge set right opening door refrigerated cabinets<br>Jeu de charnières ouverture droite armoires | Armarios<br>Cabinets<br>Armoires | 23 € |

| JUEGOS BISAGRAS<br>HINGES SETS<br>KIT CHARMIÈRES | DESCRIPCIÓN<br>DESCRIPTION<br>DESCRIPTION | | PARA MODELO<br>SUITABLE FOR MODEL<br>POUR MODÈLE | PRECIOS (€)<br>PRICE<br>PRIX |
|---|---|---|---|---|
| | A169090012 | Juego bisagra puerta intermedia lado derecho<br>Right lide intermediate hinge set<br>Jeu de charnières ouverture droite | Armarios<br>Cabinets<br>Armoires | 23 € |
| | A169090013 | Juego bisagra puerta intermedia lado izquierdo<br>Left lide intermediate hinge set<br>Jeu de charnières ouverture gauche | Armarios<br>Cabinets<br>Armoires | 23 € |

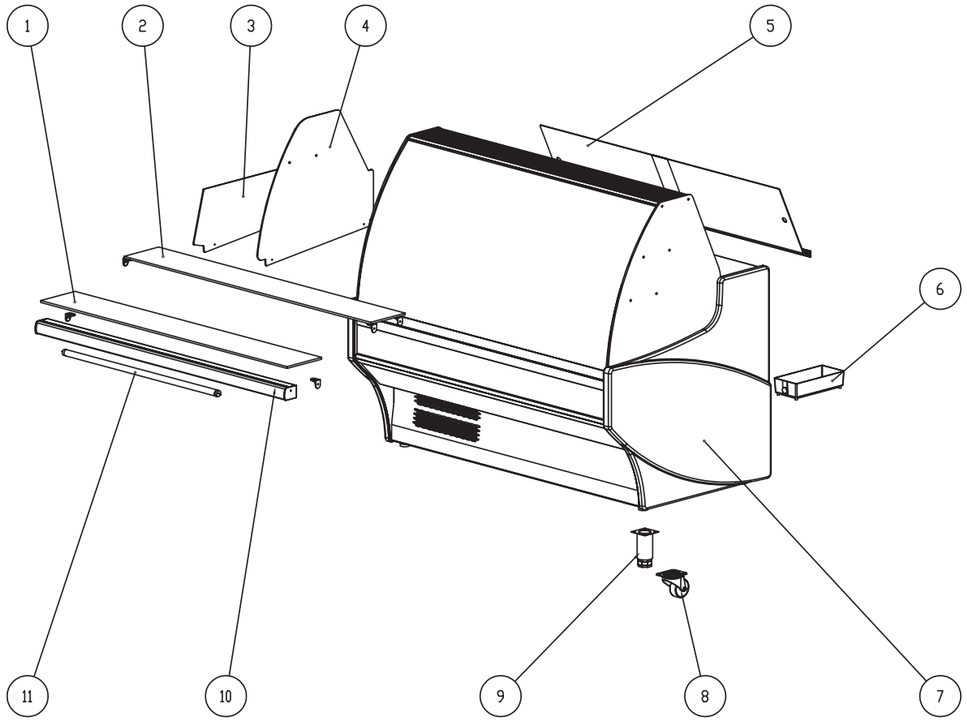


| GLOBO<br>GLOBE<br>BALLON | CODIGO<br>CODE<br>CODE | DESCRIPCIÓN<br>DESCRIPTION<br>DESCRIPTION | PARA MODELO<br>SUITABLE FOR MODEL<br>POUR MODÈLE | PRECIOS (€)<br>PRICE (€)<br>PRIX (€) |
|---|---|---|---|---|
| 1 | 622100082 | Estante adicional largo 10 / Additional long shelf 10 / Longue durée supplémentaire de 10 | VE / VES - 8/9/10-10 | 50 € |
| 1 | 622100083 | Estante adicional largo 13 / Additional long shelf 13 / Longue durée supplémentaire de 13 | VE / VES - 8/9/10-13 | 60 € |
| 1 | 622100084 | Estante adicional largo 15 / Additional long shelf 15 / Longue durée supplémentaire de 15 | VE / VES - 8/9/10-15 | 70 € |
| 2 | 622100085 | Estante adicional largo 20 / Additional long shelf 20 / Longue durée supplémentaire de 20 | VE / VES - 8/9/10-20 | 100 € |
| 2 | 622100086 | Estante adicional largo 25 / Additional long shelf 25 / Longue durée supplémentaire de 25 | VE / VES - 8/9/10-25 | 120 € |
| 2 | 622100087 | Estante adicional largo 30 / Additional long shelf 30 / Longue durée supplémentaire de 30 | VE / VES - 8/9/10-30 | 140 € |
| 3 | - | Separador de genero / Separator genre / Genre Separator | VE / VES - 8/9/10 | 52 € |
| 4 | - | Separador ambiente / Separator environment / Environnement separator | VE / VES - 8/9/10 | 104 € |
| 5 | - | Vitrina largo 10 / Serve over counter long 10 / Vitrine réfrigérée longue 10 | VE / VES - 8/9/10-10 | - |
| 5 | - | Vitrina largo 13 / Serve over counter long 13 / Vitrine réfrigérée longue 13 | VE / VES - 8/9/10-13 | - |
| 5 | - | Vitrina largo 15 / Serve over counter long 15 / Vitrine réfrigérée longue 15 | VE / VES - 8/9/10-15 | - |
| 5 | - | Vitrina largo 20 / Serve over counter long 20 / Vitrine réfrigérée longue 20 | VE / VES - 8/9/10-20 | - |
| 5 | - | Vitrina largo 25 / Serve over counter long 25 / Vitrine réfrigérée longue 25 | VE / VES - 8/9/10-25 | - |
| 5 | - | Vitrina largo 30 / Serve over counter long 30 / Vitrine réfrigérée longue 30 | VE / VES - 8/9/10-30 | - |
| 6 | 622100186 | Bandeja evaporación completa / Complete evaporation tray / Complete bac d'évaporation | VE / VES - 8/9/10-30 | 75 € |
| 6 | 212500047 | Resistencia bandeja evaporación / Resistance evaporation tray / Résistance bac d'évaporation | VE / VES - 8/9/10-30 | 71 € |
| 7 | - | Juego costados fondo 8 / Kit side 8 background / Côté jeu fond 8 | VE / VES - 8 | 218 € |
| 7 | - | Juego costados fondo 9 / Kit side 9 background / Côté jeu fond 9 | VE / VES - 9 | 220 € |
| 7 | - | Juego costados fondo 10 / Kit side 10 background / Côté jeu fond 10 | VE / VES - 10 | 230 € |
| 7 | - | Juego costados fondo 12 / Kit side 12 background / Côté jeu fond 12 | VE / VES - 12 | 240 € |
| 8 | 611100001 | Kit 4 ruedas / Kit 4 wheels / Kit 4 roues | VE / VES - 8/9/10 | 75 € |
| 8 | 611100002 | Kit 6 ruedas / Kit 6 wheels / Kit 6 roues | VE / VES - 8/9/10 | 115 € |
| 9 | 611100232 | Kit 4 patas regulables / Kit 4 adjustable leg / Kit 4 jambes réglable | VE / VES - 8/9/10 | 75 € |
| 9 | 611100233 | Kit 6 patas regulables / Kit 6 adjustable leg / Kit 6 jambes réglable | VE / VES - 8/9/10 | 115 € |
| 10 | 622100006 | Pantalla iluminación vitrina largo 10 / Display cabinet lighting length 10 / Vitrine longueur 10 d'éclairage | VE / VES - 8/9/10-10 | 50 € |
| 10 | 622100007 | Pantalla iluminación vitrina largo 13 / Display cabinet lighting length 13 / Vitrine longueur 13 d'éclairage | VE / VES - 8/9/10-13 | 55 € |
| 10 | 622100008 | Pantalla iluminación vitrina largo 15 / Display cabinet lighting length 15 / Vitrine longueur 15 d'éclairage | VE / VES - 8/9/10-15 | 60 € |
| 10 | 622100009 | Pantalla iluminación vitrina largo 20 / Display cabinet lighting length 20 / Vitrine longueur 20 d'éclairage | VE / VES - 8/9/10-20 | 80 € |
| 10 | 622100010 | Pantalla iluminación vitrina largo 25 / Display cabinet lighting length 25 / Vitrine longueur 25 d'éclairage | VE / VES - 8/9/10-25 | 95 € |
| 10 | 622100017 | Pantalla iluminación vitrina largo 30 / Display cabinet lighting length 30 / Vitrine longueur 30 d'éclairage | VE / VES - 8/9/10-30 | 105 € |
| 11 | 212900002 | Fluorescente 30W / Fluorescent 30W / Fluorescent 30W | VE / VES - 8/9/10 | 21 € |
| 11 | 212900001 | Fluorescente 36W / Fluorescent 36W / Fluorescent 36W | VE / VES - 8/9/10 | 21 € |

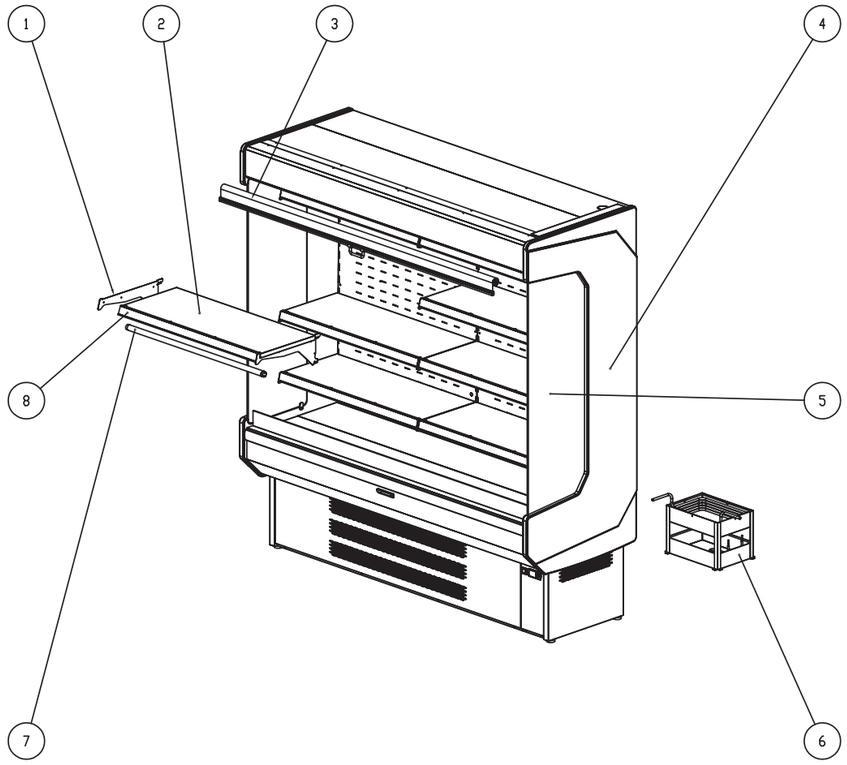


| GLOBO<br>GLOBE<br>BALLON | CODIGO<br>CODE<br>CODE | DESCRIPCIÓN<br>DESCRIPTION<br>DESCRIPTION | PARA MODELO<br>SUITABLE FOR MODEL<br>POUR MODÈLE | PRECIOS (€)<br>PRICE (€)<br>PRIX (€) |
|---|---|---|---|---|
| 1 | - | Soporte estante blanco / White shelf support / support à tablette blanc | M-5/6/8 | 14 € |
| 2 | 622100225 | Estante completo M-100/190 / Full shelf M-100/190 / Étagère pleine M-100/190 | M-5/6/8-100/190 | 71 € |
| 2 | 622100226 | Estante completo M-125/240 / Full shelf M-125/240 / Étagère pleine M-125/240 | M-5/6/8-125/240 | 76 € |
| 2 | 622100317 | Estante completo M-150/290 / Full shelf M-150/290 / Étagère pleine M-150/290 | M-5/6/8-150/290 | 85 € |
| 3 | 612300016 | Cortina nocturna M-70 / Night blind M-70 / Rideau nuit M-70 | M-5/6/8-70 | 217 € |
| 3 | 612300017 | Cortina nocturna M-100 / Night blind M-100 / Rideau nuit M-100 | M-5/6/8-100 | 249 € |
| 3 | 612300018 | Cortina nocturna M-125 / Night blind M-125 / Rideau nuit M-125 | M-5/6/8-125 | 278 € |
| 3 | 612300019 | Cortina nocturna M-150/290 / Night blind M-150/290 / Rideau nuit M-150/290 | M-5/6/8-150/290 | 288 € |
| 3 | 612300020 | Cortina nocturna M-190 / Night blind M-190 / Rideau nuit M-190 | M-5/6/8-190 | 326 € |
| 3 | 612300021 | Cortina nocturna M-240 / Night blind M-240 / Rideau nuit M-240 | M-5/6/8-240 | 390 € |
| 4 | - | Juego costados fondo 5 / Kit side 5 background / Côté jeu fond 5 | M-5 | 217 € |
| 4 | - | Juego costados fondo 6 / Kit side 6 background / Côté jeu fond 6 | M-6 | 249 € |
| 4 | - | Juego costados fondo 8 / Kit side 8 background / Côté jeu fond 8 | M-8 | 278 € |
| 5 | 350500287 | Costado cristal M-5 / Side glass M-5 / Vitre côté M-5 | M-5 | 36 € |
| 5 | 350500060 | Costado cristal M-6 / Side glass M-6 / Vitre côté M-6 | M-6 | 44 € |
| 5 | 350500286 | Costado cristal M-8 / Side glass M-8 / Vitre côté M-8 | M-8 | 58 € |
| 6 | 610400001 | Bandeja evaporación completa / Complete evaporation tray / Complete bac d'évaporation | M-5/6/8 | 220 € |
| 6 | 212500019 | Resistencia bandeja evaporación / Resistance evaporation tray / Résistance bac d'évaporation | M-5/6/8 | 72 € |
| 7 | 622100067 | Iluminación estante M-70 / Shelf lighting M-70 / Éclairage d'étagère M-70 | M-5/6/8-70 | 150 € |
| 7 | 622100068 | Iluminación estante M-100 / Shelf lighting M-100 / Éclairage d'étagère M-100 | M-5/6/8-100 | 150 € |
| 7 | 622100069 | Iluminación estante M-125 / Shelf lighting M-125 / Éclairage d'étagère M-125 | M-5/6/8-125 | 160 € |
| 7 | 622100070 | Iluminación estante M-150 / Shelf lighting M-150 / Éclairage d'étagère M-150 | M-5/6/8-150 | 190 € |
| 7 | 622100071 | Iluminación estante M-190 / Shelf lighting M-190 / Éclairage d'étagère M-190 | M-5/6/8-190 | 340 € |
| 7 | 622100072 | Iluminación estante M-240 / Shelf lighting M-240 / Éclairage d'étagère M-240 | M-5/6/8-240 | 390 € |
| 7 | 622100318 | Iluminación estante M-290 / Shelf lighting M-290 / Éclairage d'étagère M-290 | M-5/6/8-290 | 460 € |
| 8 | 151700067 | Portaprecios M-70 / Labels holder M-70 / Porte-prix M-70 | M-5/6/8-70 | 6 € |
| 8 | 151700068 | Portaprecios M-100 / Labels holder M-100 / Porte-prix M-100 | M-5/6/8-100 | 8 € |
| 8 | 151700069 | Portaprecios M-125 / Labels holder M-125 / Porte-prix M-125 | M-5/6/8-125 | 10 € |
| 8 | 151700070 | Portaprecios M-150 / Labels holder M-150 / Porte-prix M-150 | M-5/6/8-150 | 12 € |
| 8 | 151700071 | Portaprecios M-190 / Labels holder M-190 / Porte-prix M-190 | M-5/6/8-190 | 8 € |
| 8 | 151700072 | Portaprecios M-240 / Labels holder M-240 / Porte-prix M-240 | M-5/6/8-240 | 10 € |
| 8 | 151700270 | Portaprecios M-290 / Labels holder M-290 / Porte-prix M-290 | M-5/6/8-290 | 12 € |

DOCRILUC®

www.docriluc.com